

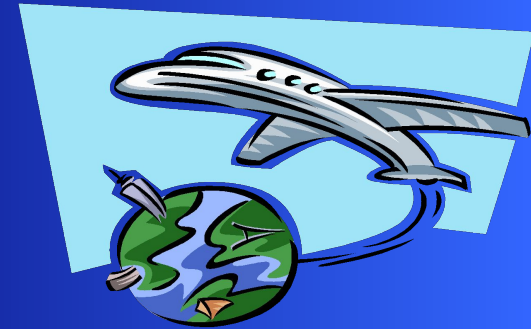

Deutschland



Города	Достопримечательности	Земли	Природа	Великие немцы
<u>100</u>	<u>100</u>	<u>100</u>	<u>100</u>	<u>100</u>
<u>200</u>	<u>200</u>	<u>200</u>	<u>200</u>	<u>200</u>
<u>300</u>	<u>300</u>	<u>300</u>	<u>300</u>	<u>300</u>
<u>400</u>	<u>400</u>	<u>400</u>	<u>400</u>	<u>400</u>
<u>500</u>	<u>500</u>	<u>500</u>	<u>500</u>	<u>500</u>

Die Hauptstadt der BRD heisst...

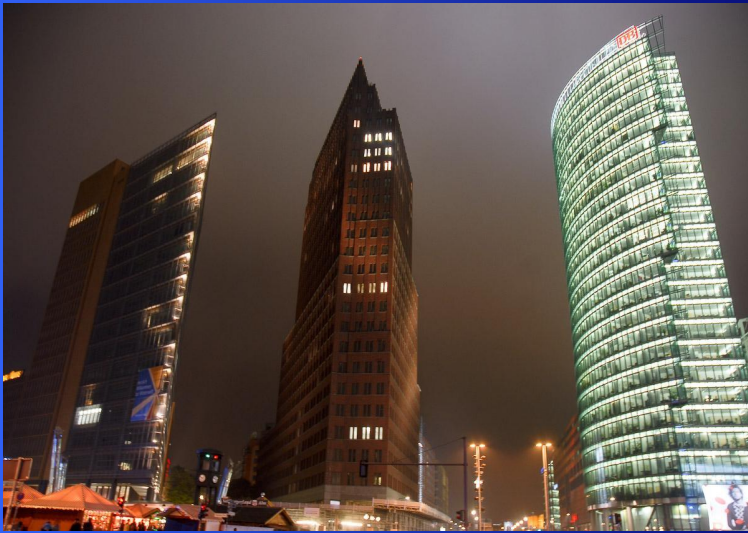

Berlin

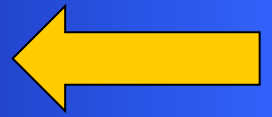

Wie heissen die Hauptstadt Bayern?



München



Wo liegt Dresden?

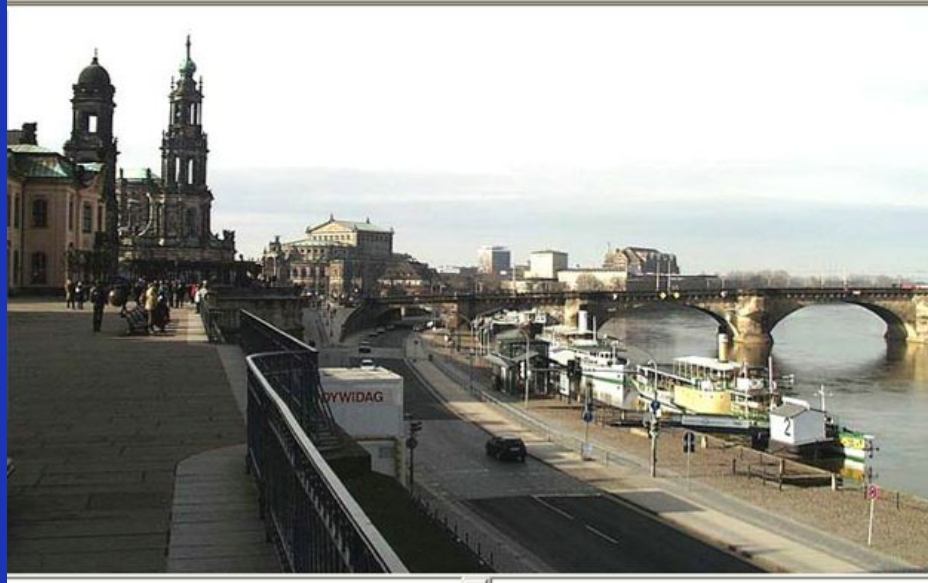

In Sachsen



Goethe-Schiller Stadt



Weimar



Stadt des Buches, eine Messestadt



Leipzig



**Das Brandenburger
Tor befindet sich in**



in Berlin





**In welcher
Architekturstil
ist der Kölner
Dom gebaut,
Gotik oder Barock?**

Gotik

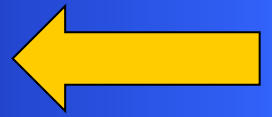

Die weltbekannte Gemäldegalerie in deutscher Elbflorenz



Dresdener Gemäldegalerie



**In welcher Stadt
befindet sich die
grosste Bibliothek in
Europa?**

Leipzig



Wo sitzt der deutschen Regierung?



in Reichstag



**Die BRD besteht aus ...
Bundesländern.**

16



Die BRD grenzt an ... Staaten.

9



Im Süden grenzt BRD an ...

Österreich, Schweiz



**Wie heisst die Hauptstadt
von Sachsen?**

Dresden



**Wie heissen
die Staatsstädte der BRD?**

Berlin, Bremen, Hamburg



**Der grösste deutsche
Fluss heisst...**

Rein



Welche natürliche Grenze hat Deutschland?



Die Nordsee, die Ostsee



Wie heissen grosste Flusse Deutschlands?

Rein, Oder, Mein, Elbe



**Welche Berge
sind in der**

**in Österreich,
in der Schweiz?**



Alpen

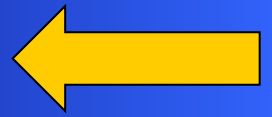

BR

Der See im Süden Deutschlands



Der Bodensee



**Der erste Motor wurde
von erfunden.**

Rudolf Diesel



**Die X-Strahlen wurden
von entdeckt.**

Conrad Röntgen



**Die Mikrobiologie
wurde von
entwickelt.**

Robert Koch



**Wer erfindet
das erste Auto?**

Karl Benz



**2 grosse Klassiker,
Schriftsteller
und Dichter
waren grosse Freunde.**

**Goethe
und Schiller**

