

# Символы Франции



# Географический символ Франции



# Французский трехцветный флаг (drapeau tricolore)

Le drapeau français est l'emblème national de la Vème République. En juillet **1789** lors des troubles parisiens une milice se constitue et porte le signe une cocarde réunissant les trois couleurs. La loi du 27 Pluviôse an II (**15 février 1794**) énonce que le drapeau tricolore est l'emblème national.



les couleurs de la ville de Paris



# Гальский петух le coq gaulois



**Le coq apparaît dès l'Antiquité sur des monnaies gauloises. Il devient symbole de la Gaule et des Gaulois à la suite d'un jeu de mots, le terme latin " gallus " signifiant à la fois coq et gaulois. Cet emblème se trouve sur les boutons d'habit et sur les drapeaux de la garde nationale à partir de 1830. La grille du parc du Palais de l'Élysée est ornée d'un coq et la pièce d'or.**



# Марианна (Marianne)

**Marianne est l'emblème de la République Française. Marianne est le symbole de la liberté et de la République. Marianne est caractérisé par des bustes ou statues dans les mairies mais également sur les pièces de monnaie ou les timbres postes.**





# Королевская лилия (fleur de lys)

« C'est parce que notre Sire Jésus-Christ vent spécialement sur tous royaumes enluminer le royaume de France, de Foi, de Sapience et de Chevalerie, que les Rois de France s'accoutumèrent à porter dans leurs armes la fleur de lys peinte par trois feuilles afin qu'elles disent à tout le monde : « Foi, Sapience et Chevalerie sont par la provision et la grâce de Dieu plus abondamment en notre royaume qu'en les autres. »

« Les deux feuilles de la fleur de lys qui sont ailes signifient Sapience et Chevalerie, qui gardent et qui défendent la tierce feuille qui est au milieu d'elles, plus longue et plus haute par laquelle Foi est entendue et signifiée -car elle est et doit être gouvernée par Sapience et défendue par Chevalerie.

« Tant comme ces trois grâces seront fermement et ordonnément jointes ensemble au royaume de France, le royaume sera fort et ferme, et, s'il advient qu'elles en soient ôtées ou desserrées, le royaume sera en désolation et en détruiement. »





# Фригийский колпак bonnet phrygien



**Il fut porté pour la première fois au café Le Procope qui était un rendez-vous de Révolutionnaires. Ce bonnet ressemble à celui que portaient les habitants de la Phrygie en Asie Mineure. En Grèce c'était la coiffure des archers esclaves. A Rome c'était les esclaves affranchis qui le portaient. Dès l'Antiquité c'était donc déjà un symbole de liberté.**





# Кокарда (la cocorde tricolore)

Trois jours après la prise de la Bastille, le roi, cédant à la pression de Bailly, décida de se rendre à Paris pour saluer la municipalité nouvelle. Précédé de Lafayette, tout fringant sur son cheval blanc, le carrosse attelé de huit chevaux arriva place de Grève devant le perron de l'hôtel de ville. La façade était ornée de drapeaux inconnus où se mariaient trois couleurs : le blanc, symbole de la monarchie, encadré par le bleu et le rouge, couleur de la capitale.

Le roi mit pied à terre, étonné de cette floraison inattendue. Il le fut plus encore lorsque Bailly, alors maire de Paris, l'accueillit en lui tendant une cocarde aux trois couleurs.

Votre Majesté veut-elle bien accepter le signe distinctif des français?

Sa Majesté accepta : elle pouvait difficilement agir autrement... Le descendant du Roi-Soleil accrocha donc la cocarde au revers de son chapeau. Les trois couleurs étaient devenues un emblème national. Le 4 Juillet 1792, un décret rendit obligatoire le port de la cocarde tricolore.





# Марсельеза – национальный гимн Франции

## La Marseillaise

**La Marseillaise est un hymne à la liberté et accompagne souvent les manifestations officielles ou sportives. Suite à la déclaration de guerre du roi à l'Autriche en 1792, la Marseillaise a été composée par L'officiel Français Rouget de Lisle. Il fut déclaré chant national le 14 juillet 1795. Cet hymne n'a été reconnu officiel que sous la III<sup>ème</sup> République.**

**Les constitutions de 1946 et de 1958 ont de nouveau confirmé le caractère officiel de l'hymne dans l'article 2.**



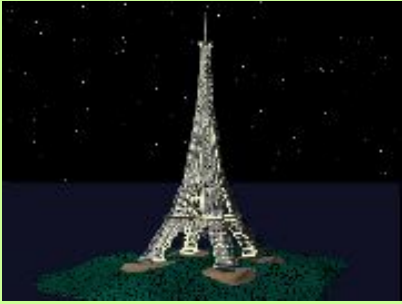

# Эйфелева башня la tour Eiffel

En un siècle la Tour Eiffel, symbole des progrès politiques, techniques et économiques, participe et influe sur l'aspect et l'ambiance de Paris. Elevée pour symboliser la centième anniversaire de la Révolution française, la Tour est devenue le phare touristique de la France. Cette tour de fer de 300 mètres de haut se trouve sur le Champs-de-Mars.





# Парфюмерия (le parfum)



# Франция – законодательница моды (Haute couture)

Coco Chanel



Cristian Dior



Yves Saint Laurant





# Автомобили Франции (automobiles)



Deux chevaux

# Национальная кухня (cuisine nationale)

400 sortes de fromage

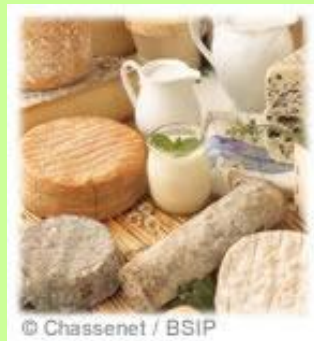



Работу выполнила Каймакова О.Н.  
Ваши вопросы и предложения направляйте по  
адресу [professeur@mail.ru](mailto:professeur@mail.ru)