

Происхождение человека

Цели и задачи:



- Обобщить и систематизировать знания о происхождении человека; этапах эволюции человека; роли биологических и социальных факторов на разных стадиях антропогенеза.

Определите систематическое место человека в природе.

1. Царство:

2. Тип:

3. Подтип:

4. Класс:

5. Подкласс:

6. Отряд:

7. Подотряд:

8. Семейство:

9. Род:

10. Вид:



*Млекопитающие,
приматы,
позвоночные,
человекообразные
обезьяны,
животные,
человек,
хордовые,
гоминиды(люди),
плацентарные,
человек разумный*

Проверь себя

- Царство Животные
- Тип Хордовые
- Подтип Позвоночные
- Класс Млекопитающие
- Подкласс Плацентарные
- Отряд Приматы
- Подотряд
Человекообразные
обезьяны
- Семейство Гоминиды
- Род Человек
- Вид Человек разумный



Происхождение человека



Доказательства происхождения человека от ЖИВОТНЫХ

1. Эмбриологические
2. Сравнительно - анатомические



3. Палеонтологические
4. Физиологические

Эмбриологические доказательства

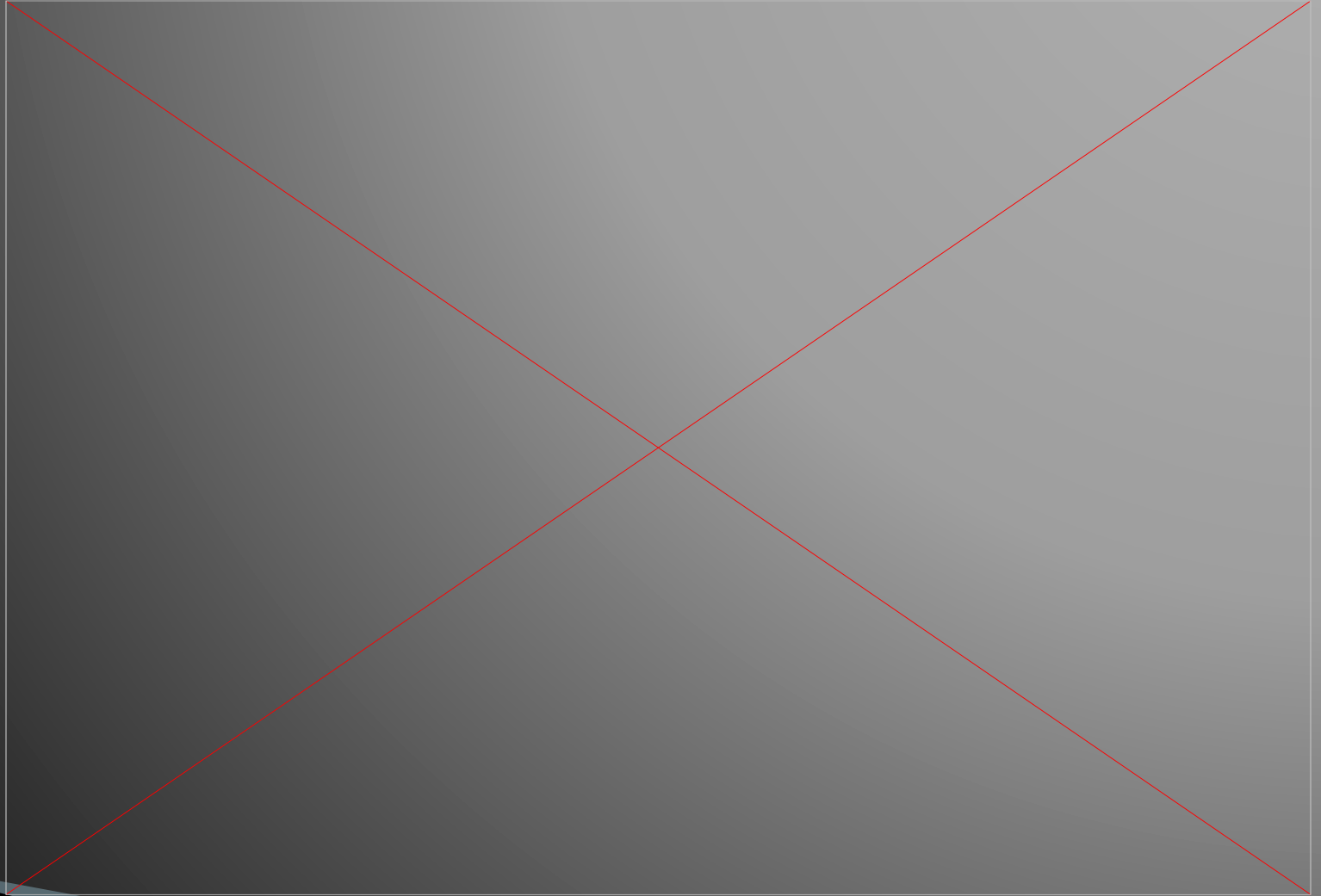

Сравнительно - анатомические

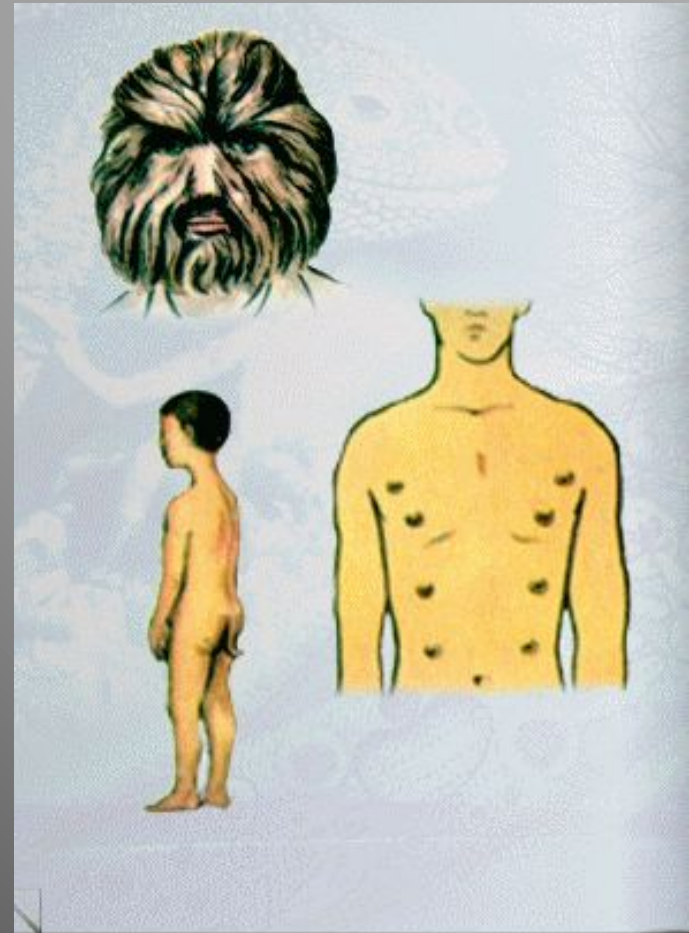
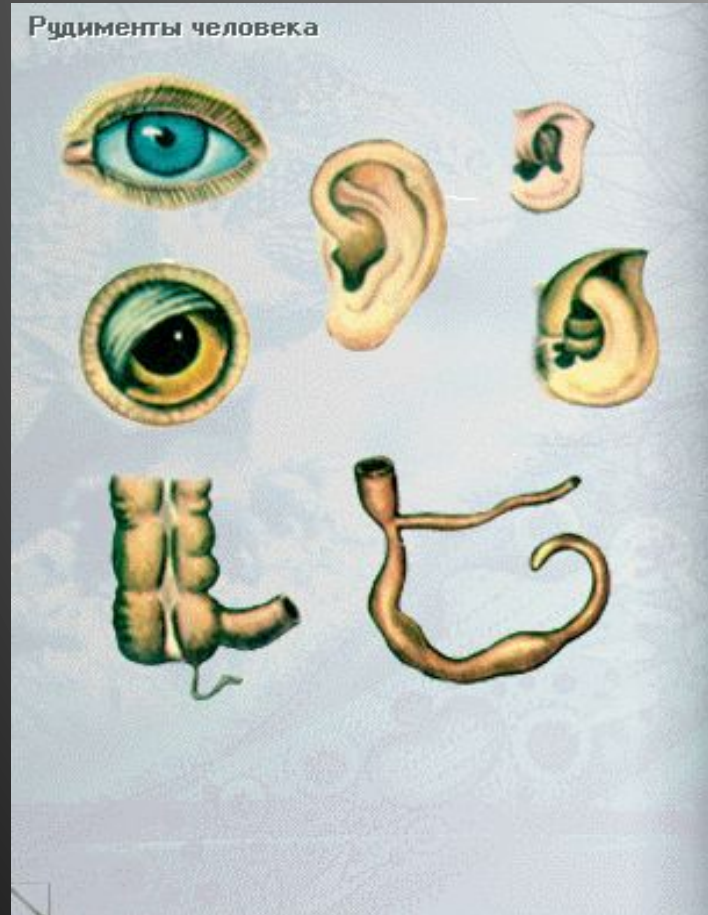

Палеонтологические доказательства

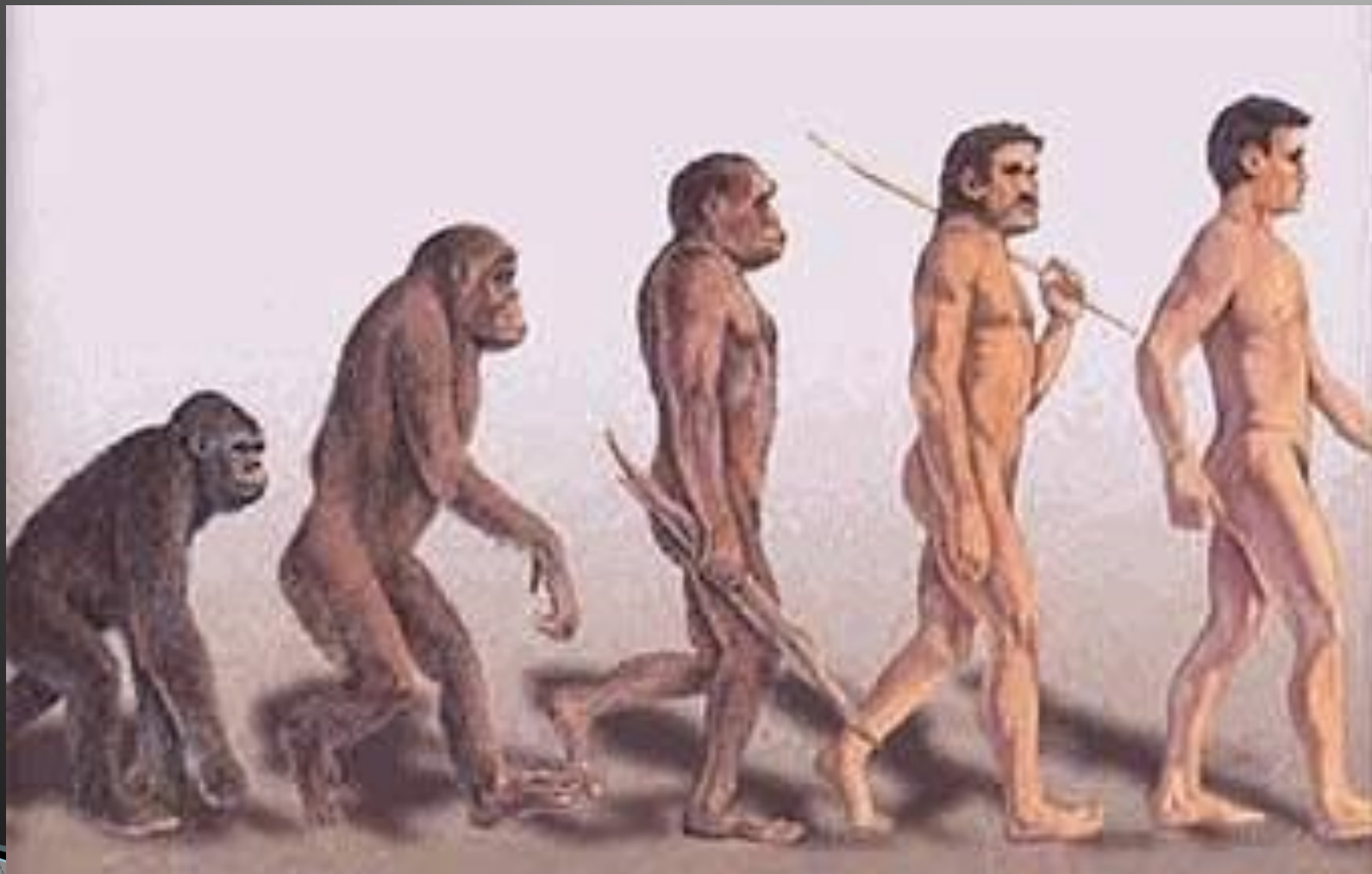

Физиологические доказательства



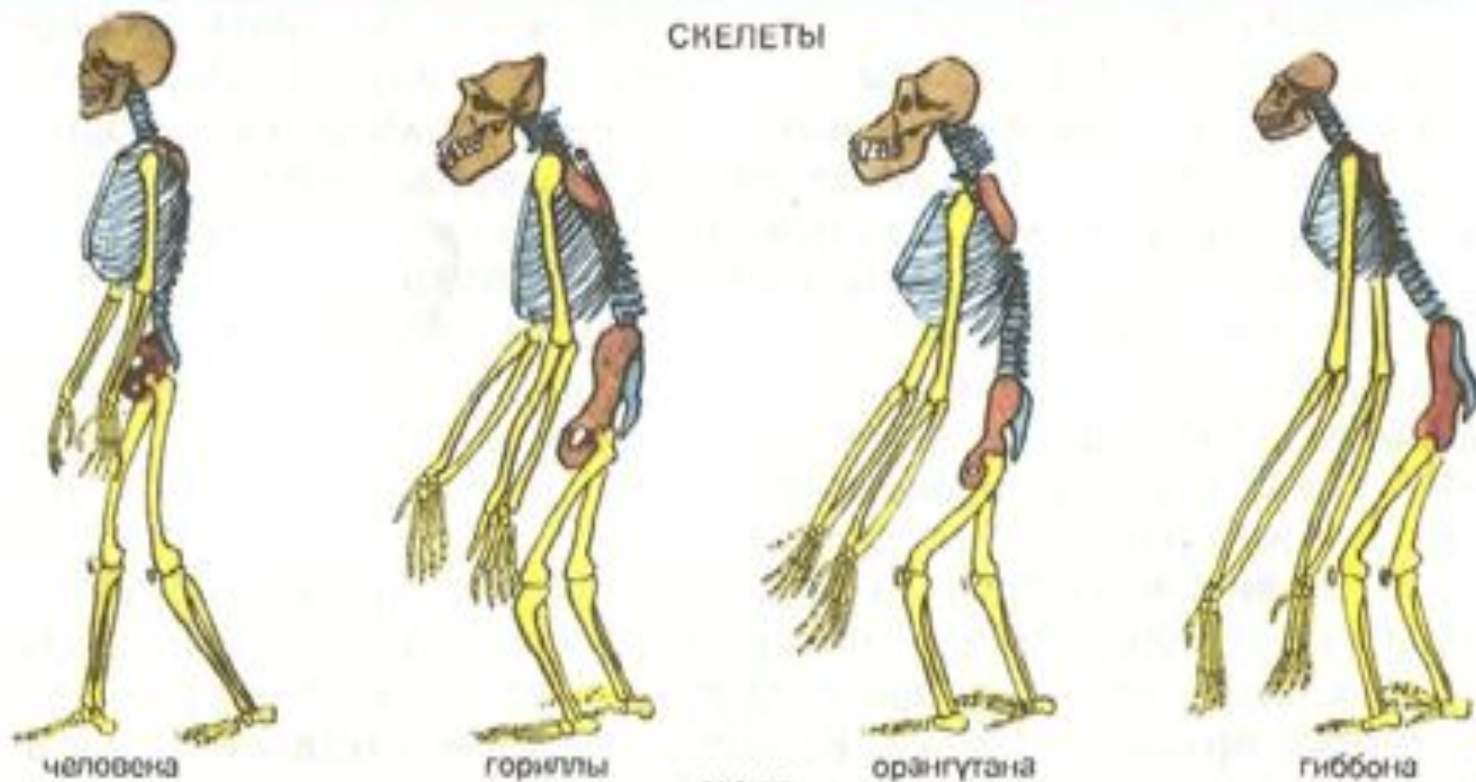

МОЗГ



26. Скелет и головной мозг человека и человекообразных обезьян.



алец

Отличался низким лбом, выступающим затылком, надбровными дугами. Умел разводить огонь. Питался почти исключительно мясом (охота, каннибализм).

Кроманьонец

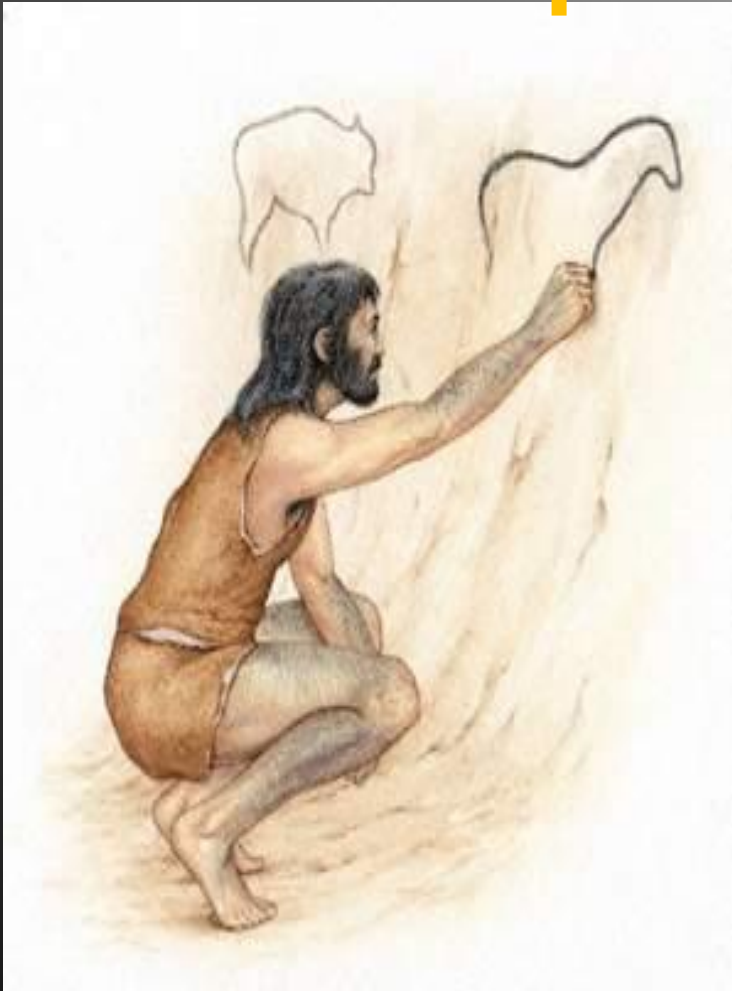

- Они ходили на двух ногах, имели рост около 180 см;
- мозг объёмом около 1600 см³, высокий прямой лоб, развитый подбородочный выступ;
- жили в жилищах, пользовались огнём, изготавливали орудия из кремния, кости;
- у них было развито искусство.

Homo erectus

Человек прямоходящий



- Они ходили на двух ногах, имели рост около 170 см,
- мозг объёмом около 900 – 1200 см³, очень покатый лоб, не имели подбородочного выступа,
- пользовались огнём, изготавливали из камня примитивные скребки и свёрла.

Ното

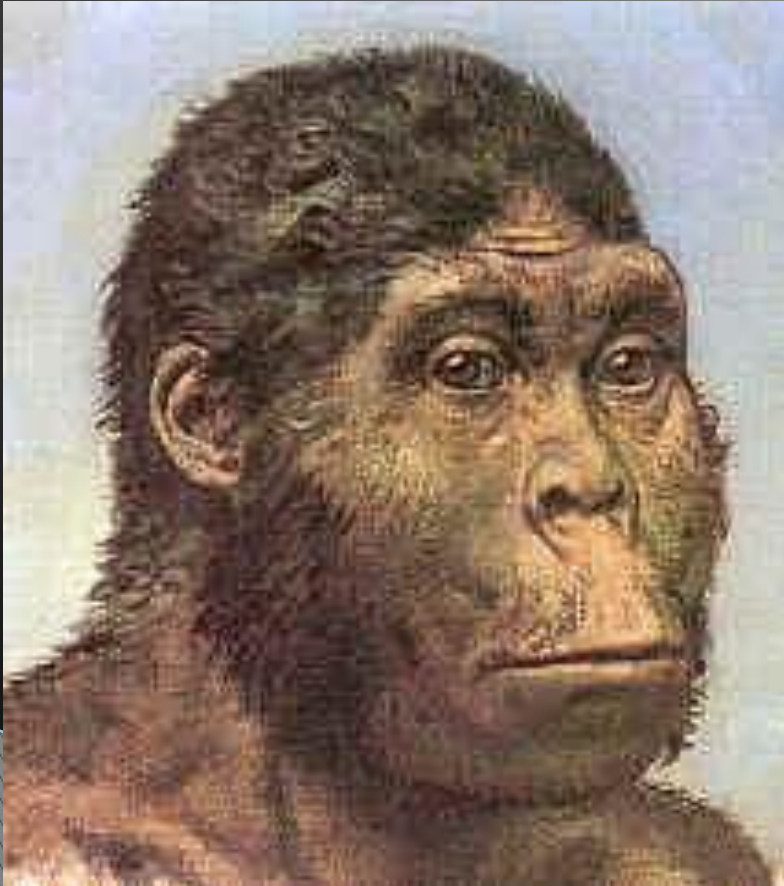

- возраст **2,4 – 1,5 млн. лет;**
- найден в основном в Восточной Африке;
- объем черепа около 670 куб. см;
- Изготавливал примитивные каменные орудия - грубо обработанную гальку («Олдувайская культура»);
- основной тип питания - падальщик;

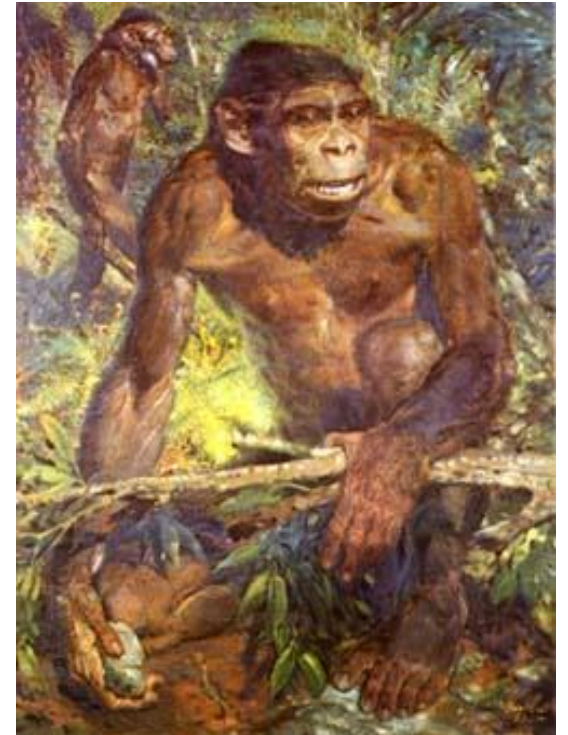



Спасибо за
внимание