

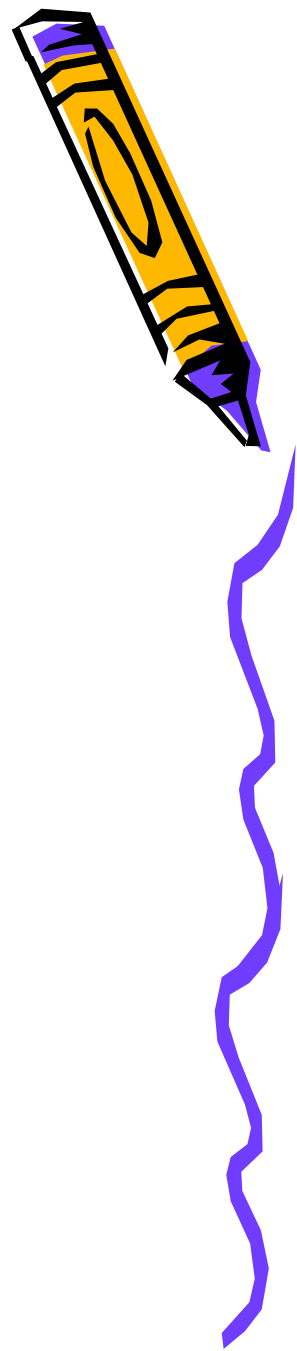

INDUSTRIAL BAC & KISS





Вмиг связаться с
кислородом
Может только он один.
Он «живет» в эритроцитах,
Как зовут.....



Этот орган кровь толкает,
Орган главный, каждый знает,
А внутри есть клапан- «дверца»,
Что за орган? Это-.....

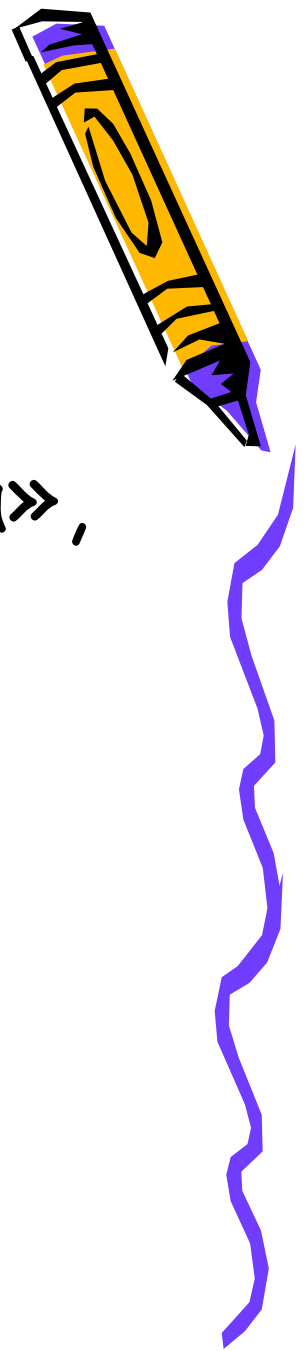

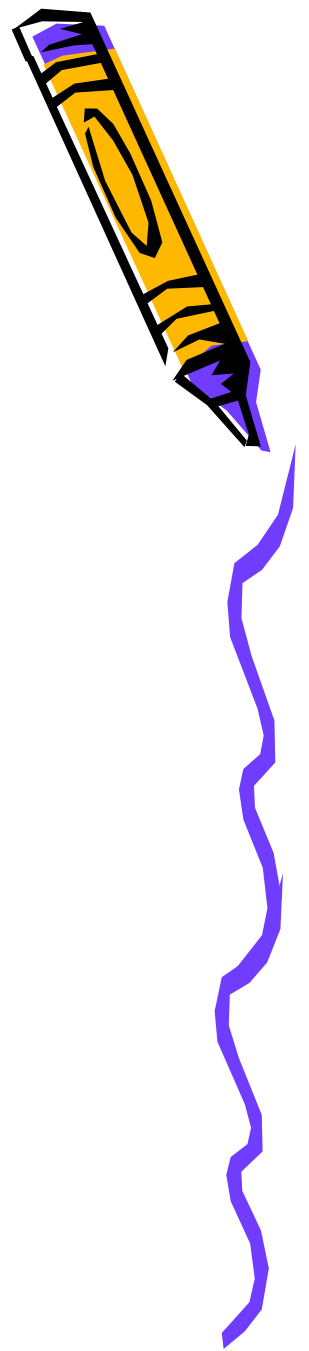

К вкусной пище он привык.
Орган вкуса- наш.....



Пища в организме расщепляется,
В вещества простые превращается;
Пищи происходит усвоение,
И тому виной

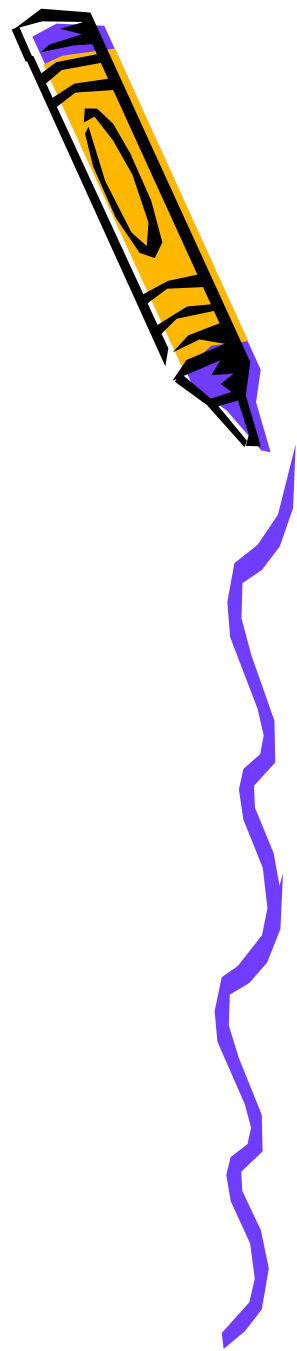

Его из легких удаляем,
Выдыхаем каждый раз,
Организму он не нужен
Это -

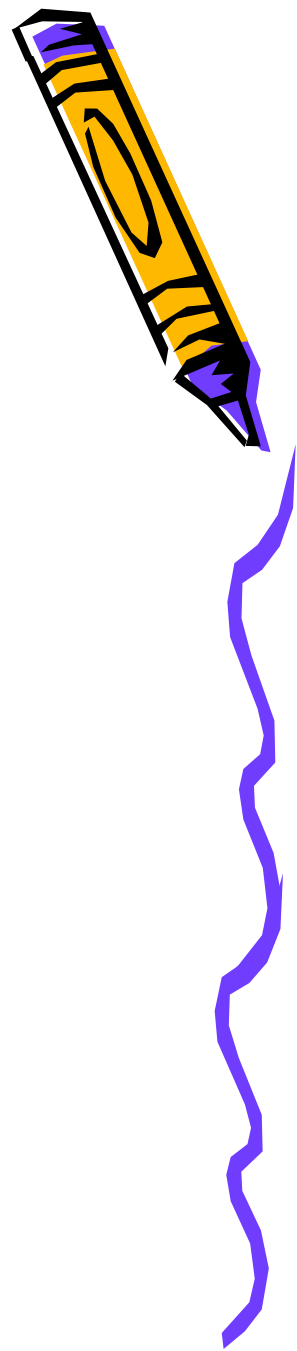

Все мы дышим легкими,
Но ей немножко тоже,
Наш терморегулятор....
О чем здесь речь? О.....

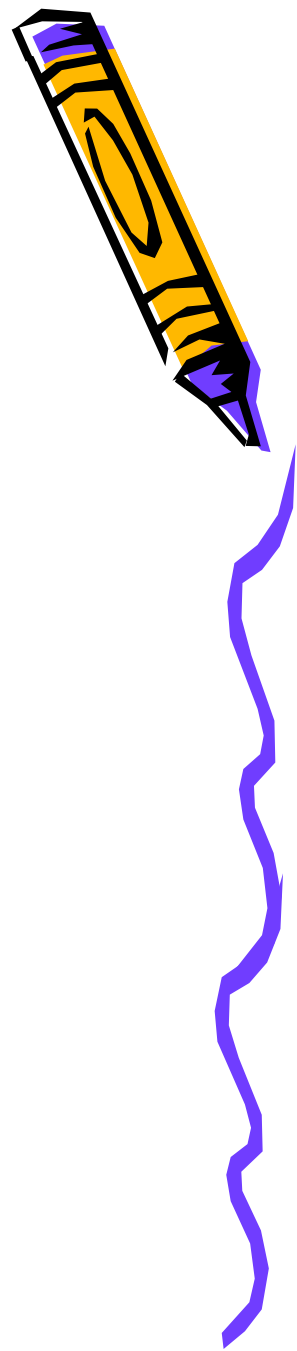

Пора и нам ребята
Над і поставить точки.
В системе выделения
Важнейший орган-.....

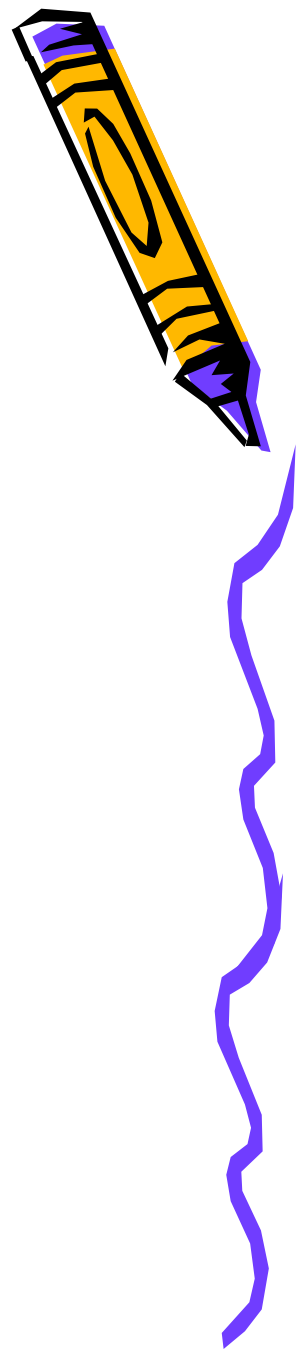

Организму он опора,
Но его страшнее нет,
Он в «ужастиках» встречается,
Называется

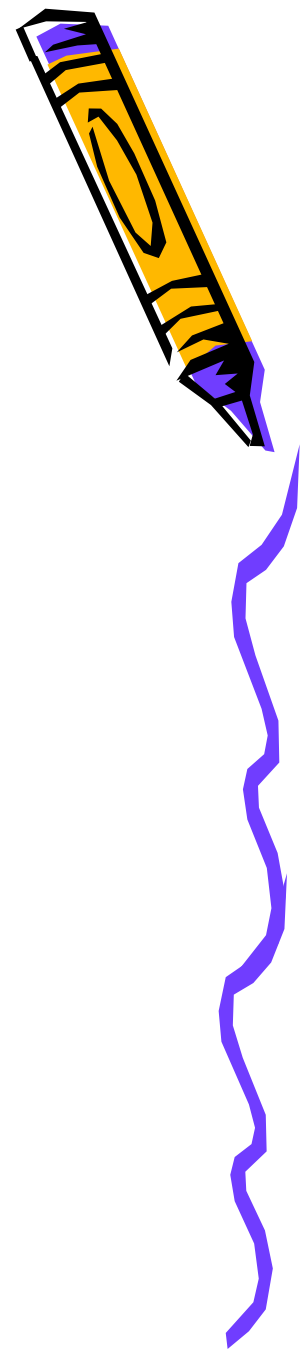

Если твердая походка,
И в тетради пишешь четко.
Это кто нам так помог?
За работой

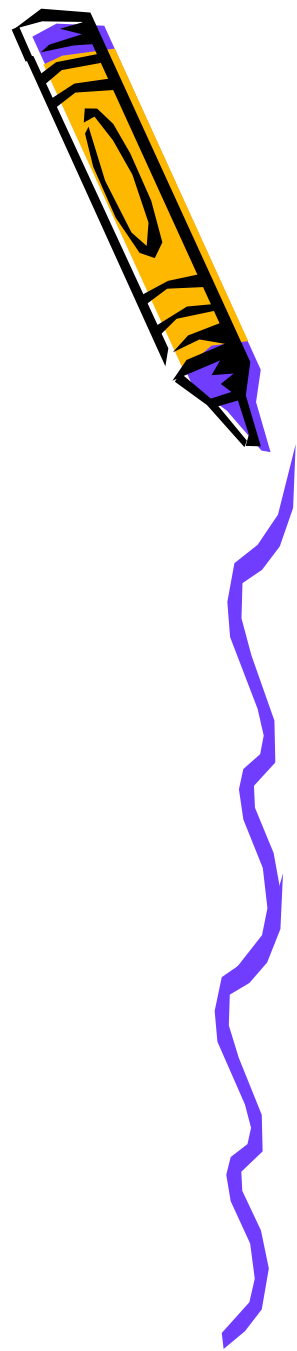

Анализаторы



Цель урока

1. Что такое анализаторы
2. Виды анализаторов
3. Модальность
4. Строение зрительного анализатора
5. Гигиена зрения

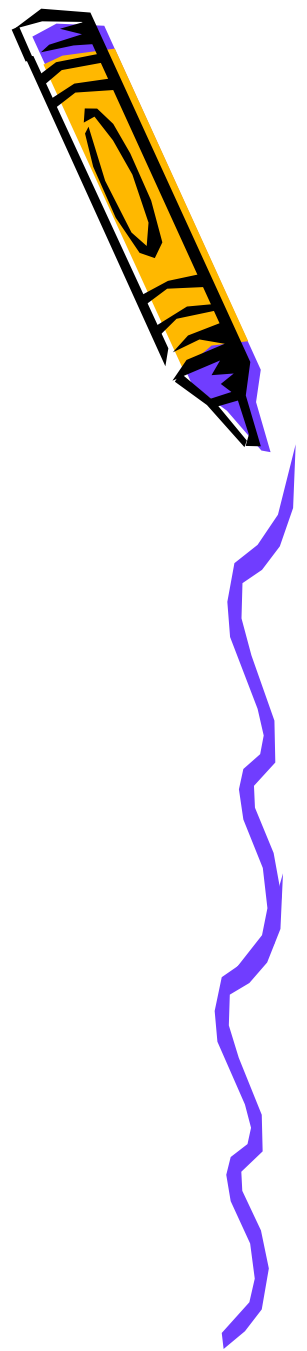

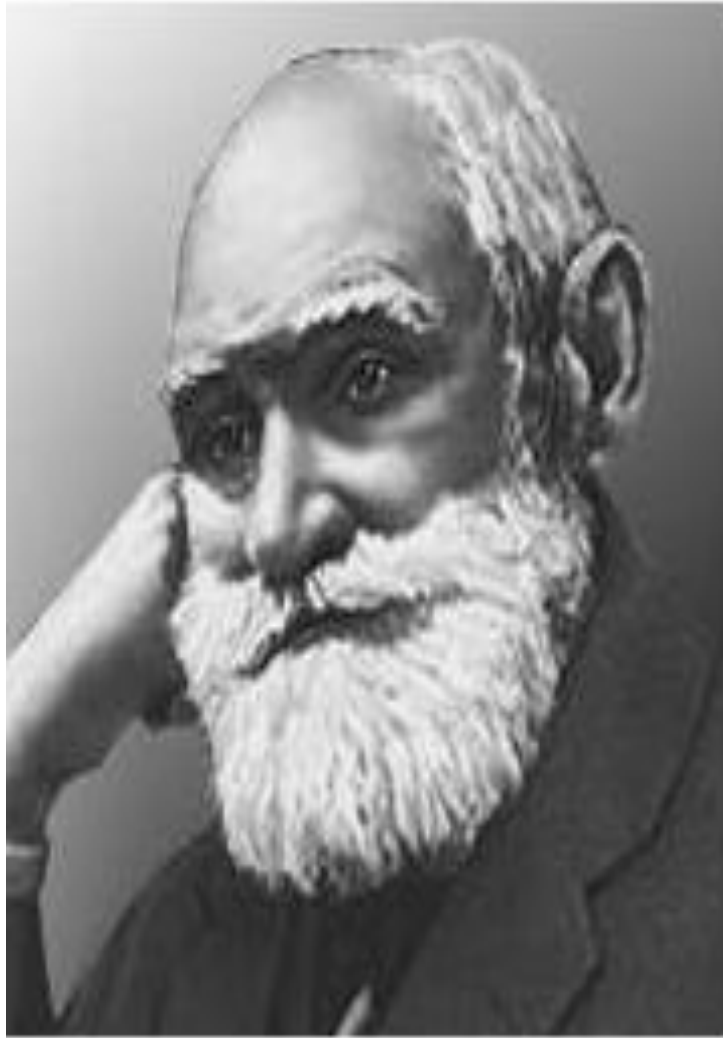

И.П.Павлов в
1909 году ввел
термин
«Анализаторы»



звук

холод

вкус

свет

прикосновение



КОРА
БОЛЬШИХ
ПОЛУШАРИ
Й



ЧУВСТВИТЕЛЬНЫЕ
НЕРВЫ
(проводящие
пути)



РЕЦЕПТОРЫ



Анализаторы- это системы состоящие из рецепторов, проводящих путей и центров в коре больших полушарий.

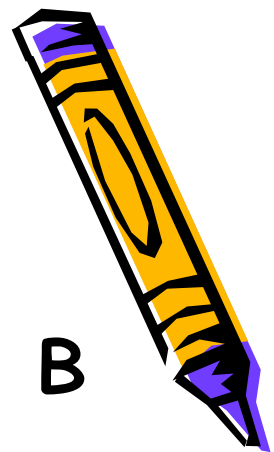
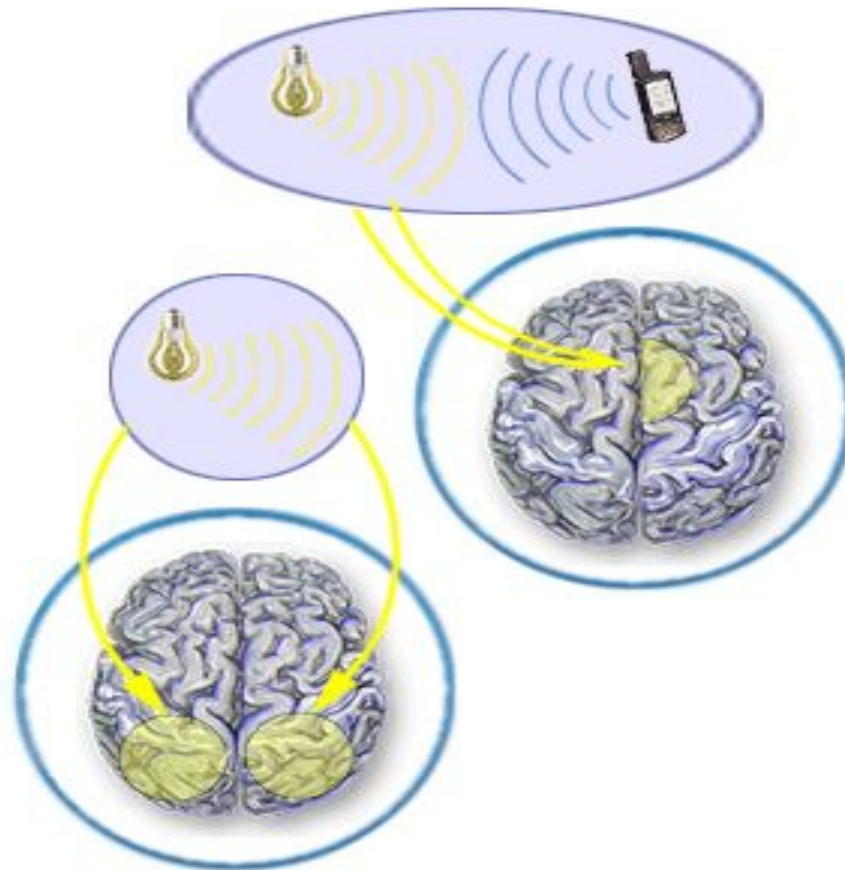

МОДАЛЬНОСТЬ

РЕЦЕПТОРЫ (поток нервных импульсов)

КОРА БОЛЬШИХ ПОЛУШАРИЙ

Первичная
Чувствительная
Зона.
(анализ
ощущений)

Вторичная
Зона.
(формирование
образов)

Третичная зона.
(воспроизводятся
образы разных
модальностей)

1. Рецепторы:

- а) несут возбуждение к центральной нервной системе
- б) воспринимают раздражение
- в) переключают возбуждение с чувствительных нейронов на двигательные
- г) переключают возбуждение с двигательных нейронов на чувствительные



2. Анализатором называют:

а) рецепторы воспринимающие раздражение

б) зону коры головного мозга, анализирующую полученную информацию

в) нервы, передающие нервные импульсы от рецептора к зоне коры больших полушарий

г) систему включающую А, Б, В.

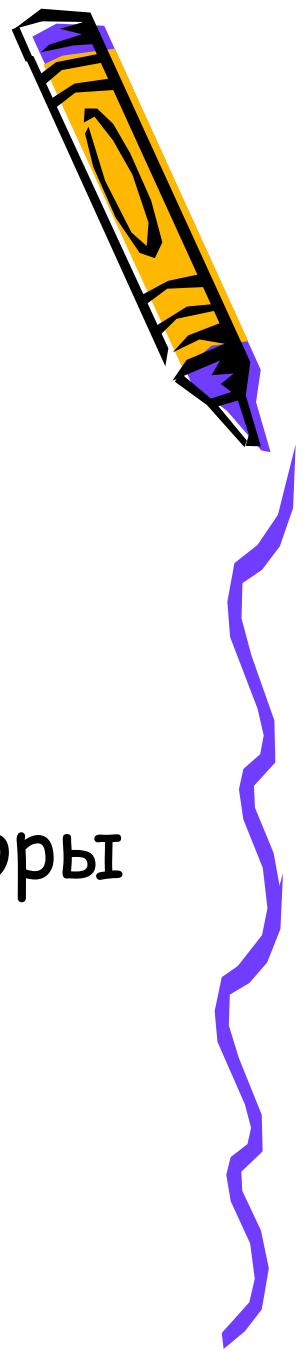

Зрительный анализатор

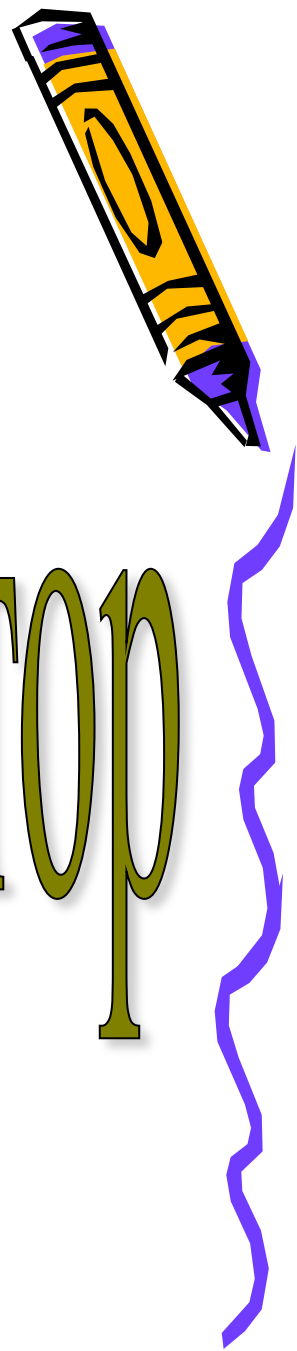

Стр. в учебнике 78-79

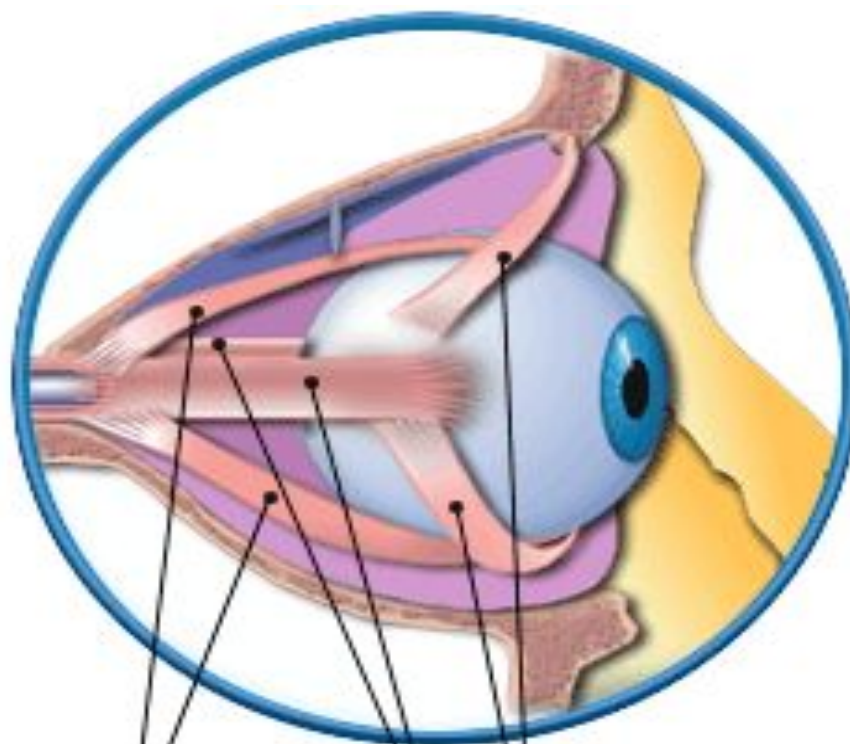

Три пары глазных мышц

Глазные мышцы





Движение глаз при рассматривании портрета

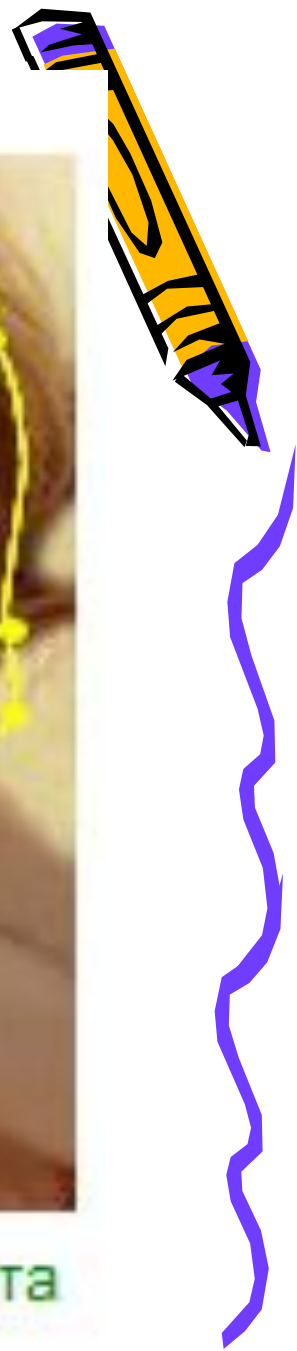

Внешнее строение глаза.

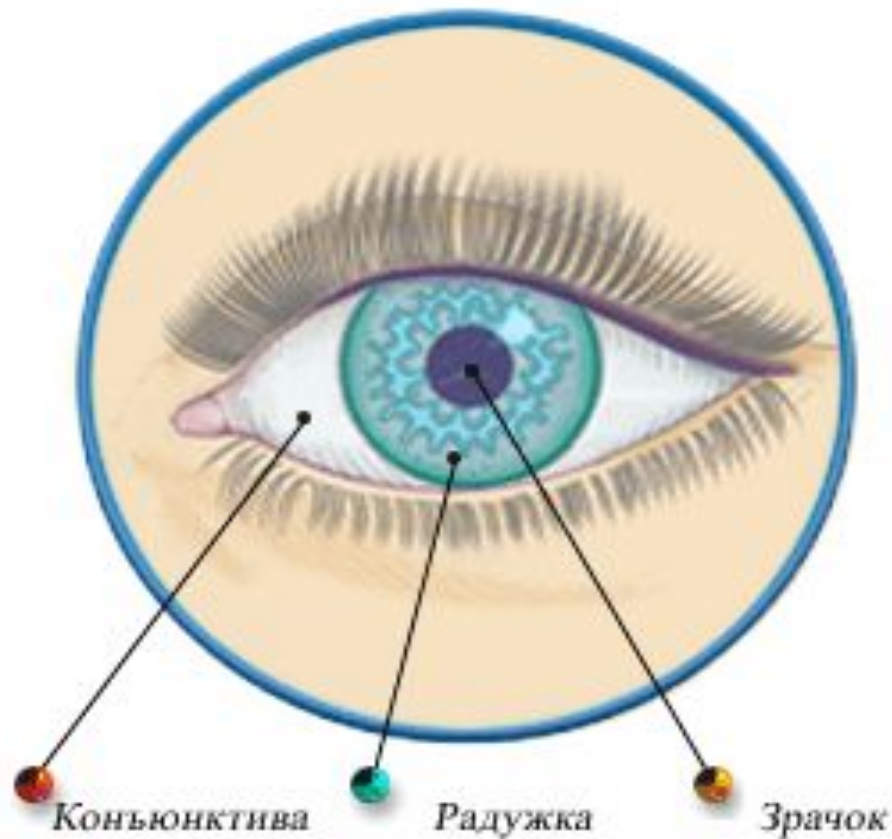

Внешний вид глаза



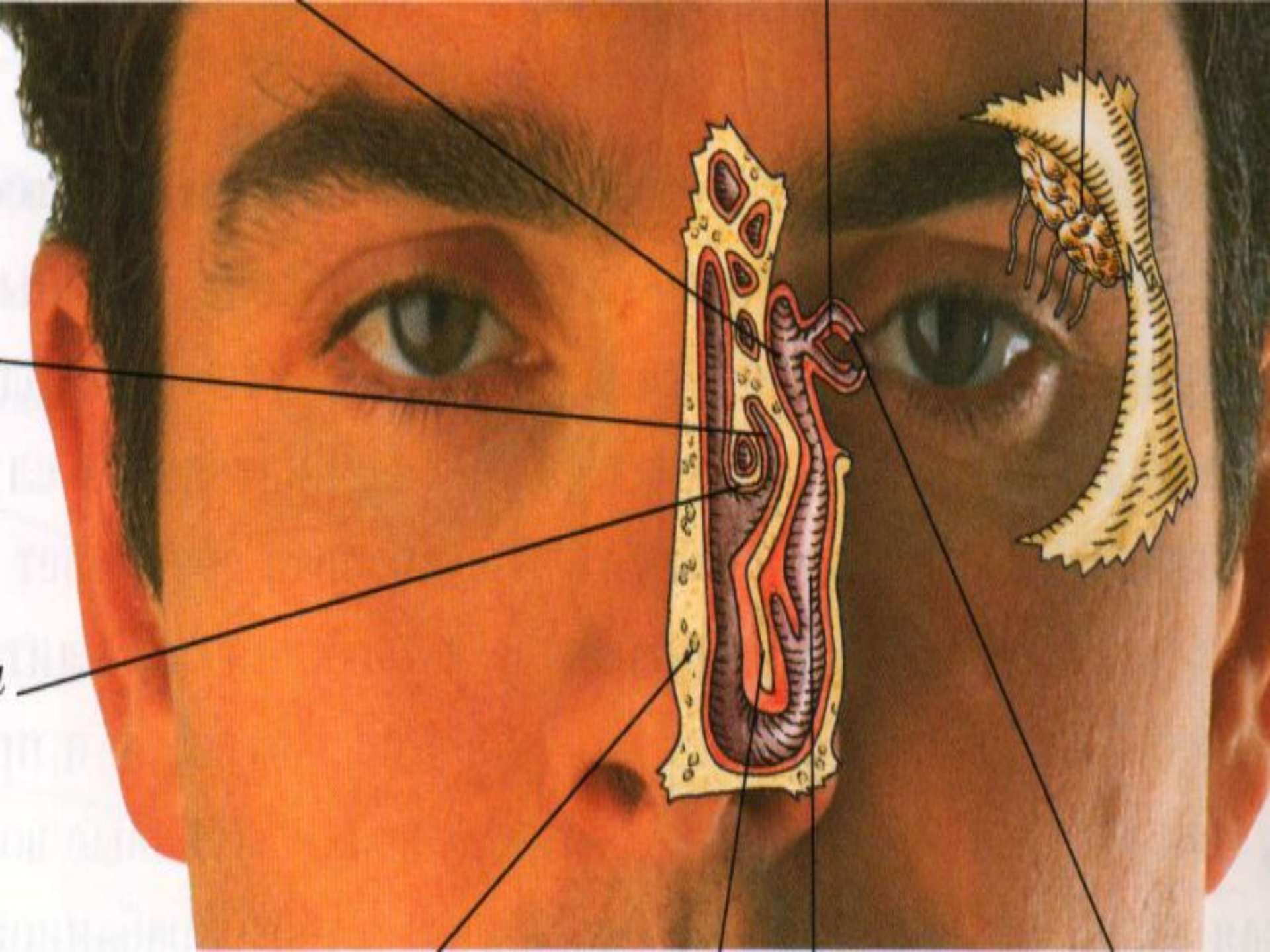

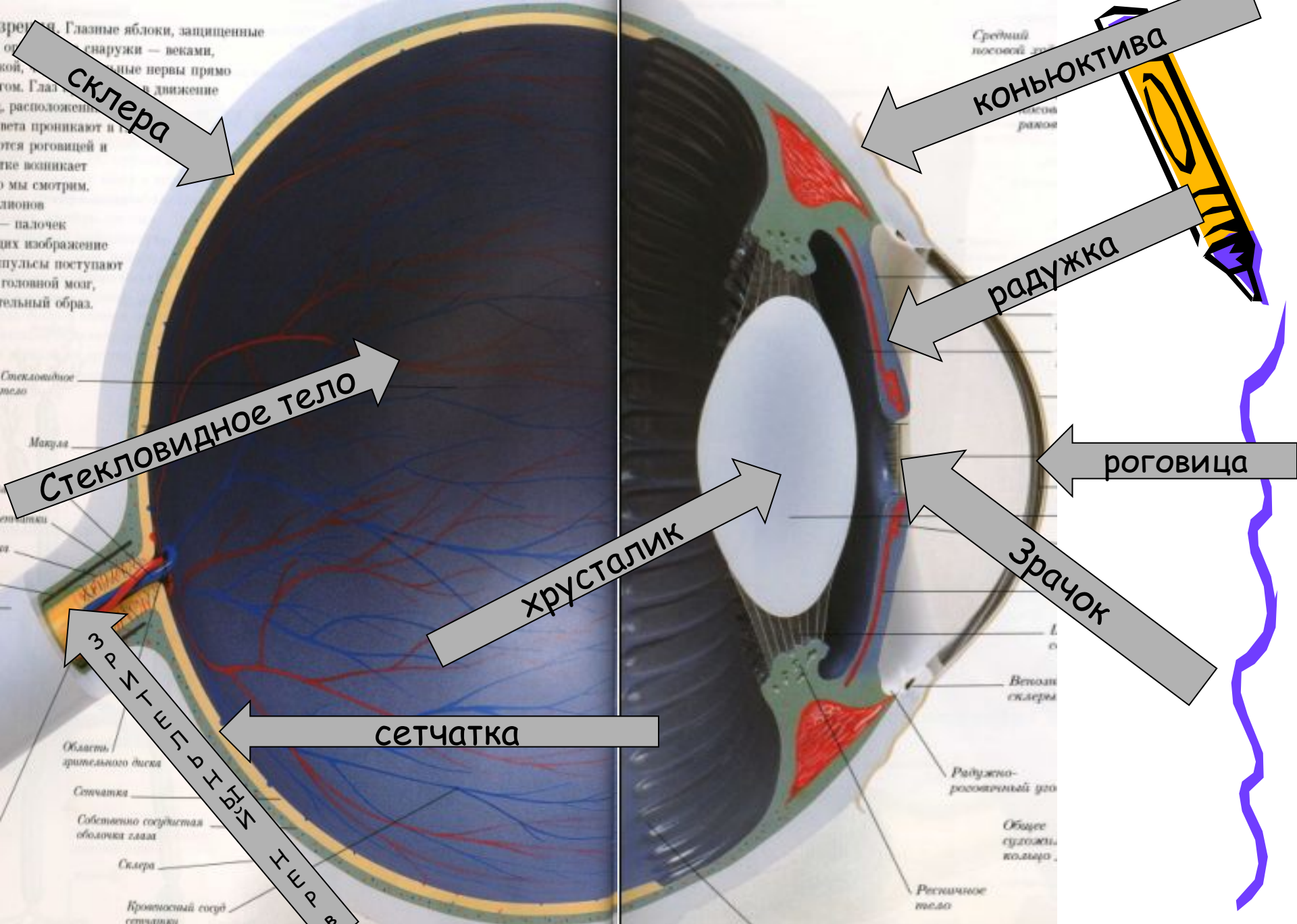

склера

конъюктива

Стекловидное тело

радужка

роговица

хрусталик

Зрачок

ма-с-г-ш-е-р-д-т-ш-в-ш-а-в

сетчатка



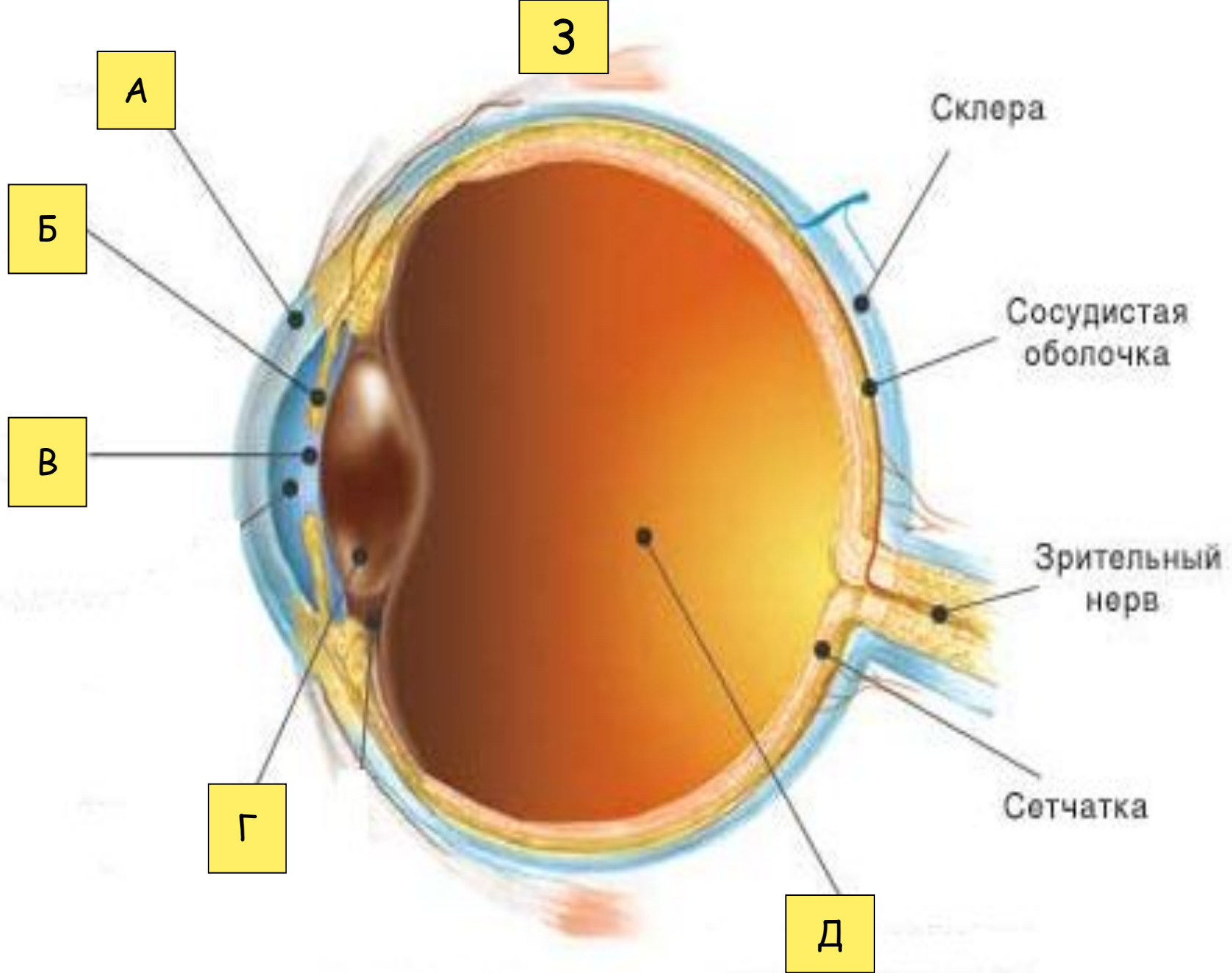

Строение сетчатки

стр. в учебнике 246 рис 102



КОЛБОЧКИ Цвет Центральная часть сетчатки Желтое пятно	ПАЛОЧКИ Черно-белое Периферия сетчатки
--	---

СЕТЧАТКА



4. За реакцию на свет или темноту рефлексивно отвечает.

- а) роговица
- б) зрачок
- в) сетчатка
- г) радужка

5. Может быть выпуклым или плоским.

- а) зрачок
- б) хрусталик
- в) сетчатка
- г) склера

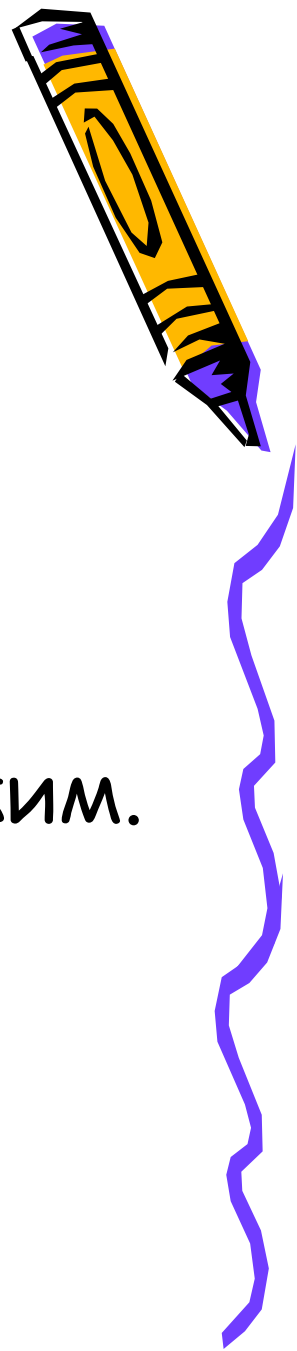

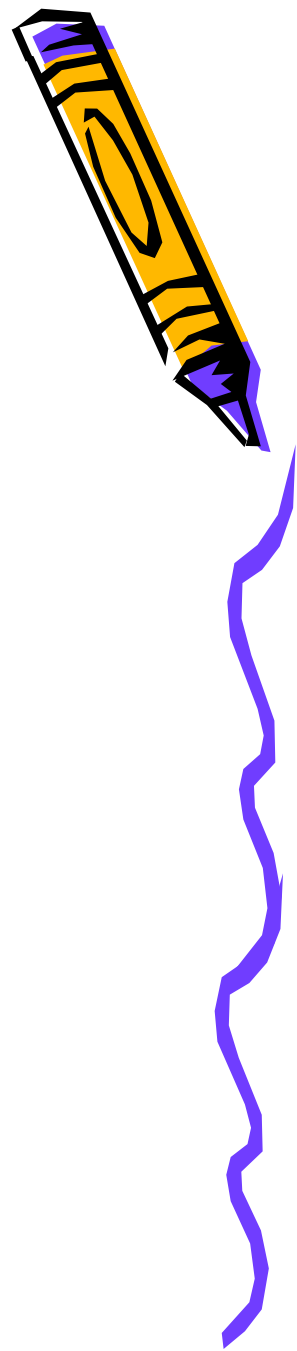

6. Защищает от пыли, пота, инородных тел.

- а) веки
- б) брови
- в) слезная жидкость
- г) все ответы верны.

7. Внутренняя оболочка глаза

- а) склера
- б) конъюктива
- в) роговица
- г) стекловидное тело



Верные ответы

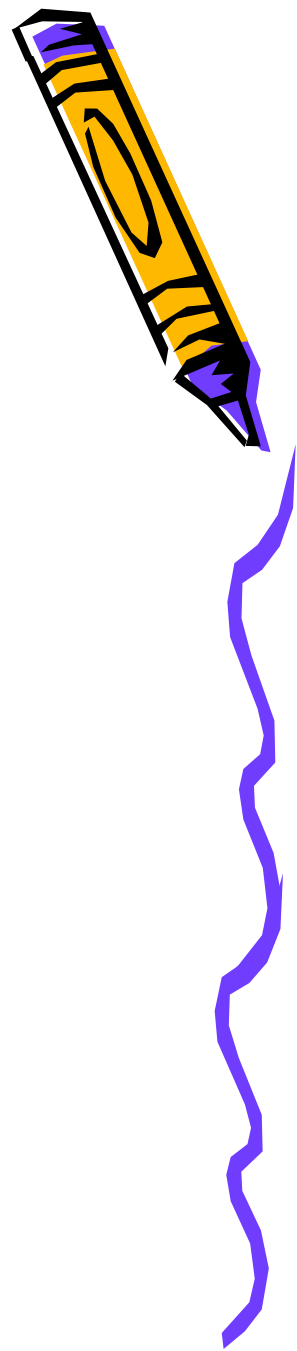

1- б

2- г

3- а) роговица б) радужка в)
зрачок

г) хрусталик д) стекловидное
тело

4- б

5- б

7-а

6- г



Считаем баллы

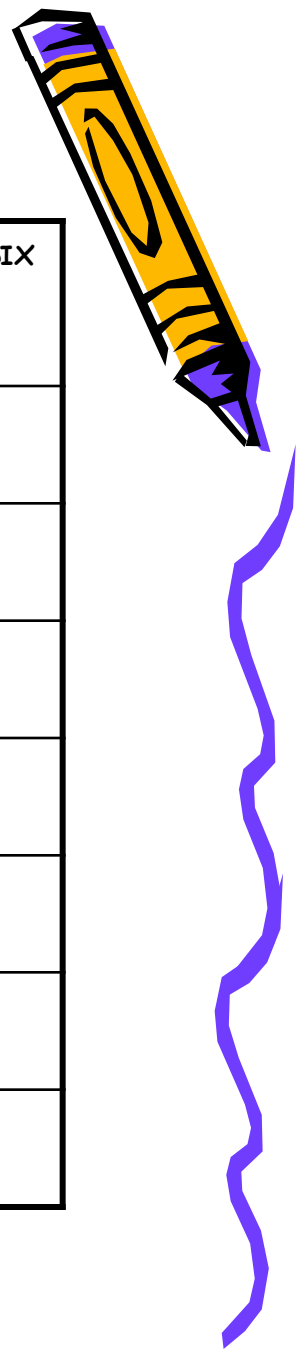

№ вопроса	Нет ошибок	1ошибка	2ошибки	3 ошибки	Нет верных ответов
1	3 балла	2 балла			1 балл
2	3 балла	2 балла			1 балл
3	3 балла	2 балла			1 балл
4	3 балла	2 балла			1 балл
5	5 баллов	4 балла	3 балла	2 балла	1 балл
6	3 балла	2 балла			1 балл
7	3 балла	2 балла			1 балл



Если Вы набрали от 20 до 23 баллов

Оценка- 5

Если Вы набрали от 16 до 20 баллов

Оценка- 4

Если Вы набрали менее 16 баллов

Оценка- 3



Цель урока

1. Что такое анализаторы
2. Виды анализаторов
3. Модальность
4. Строение зрительного анализатора
5. Гигиена зрения

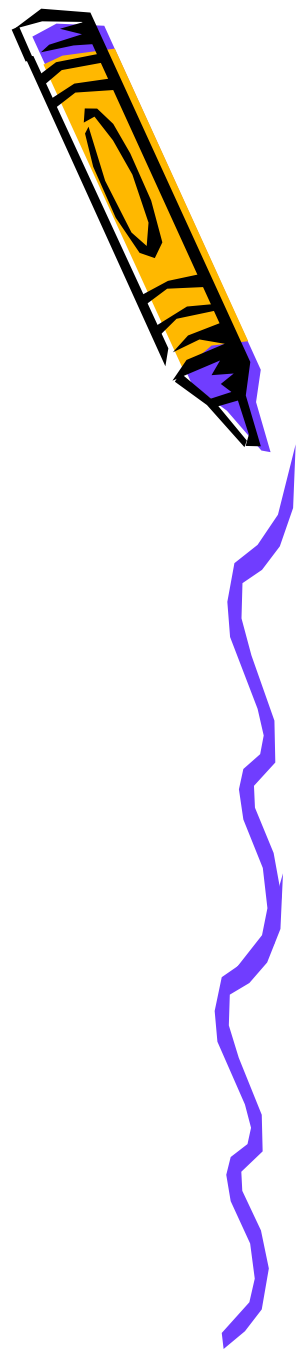



OMG THE SPARKING
ROCKERS
40
CASH
24

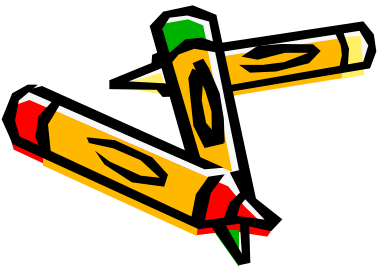

СПАСИБО ЗА УРОК

