

Опрос домашнего задания:

- Характерные особенности древнейшего, древнего и современного человека.
- Почему по степени развития речи можно судить по подбородочному выступу и степени выраженности лобных и височных долей мозга?
- Какие черты неандертальцев свидетельствуют об их более высокой организации по сравнению с питекантропами?
- Какое значение для общества имел переход от присваивающего хозяйства к производящему?



«Расы человека»

Задачи урока:

- Изучить расы людей, их признаки
- Выяснить как возникали расы и какие условия способствовали их образованию

Расы человека



Понятие расы

- **Раса – это исторически сложившаяся группа людей, объединённых общностью происхождения, территорией проживания, общими морфологическими и физиологическими наследственными особенностями.**

Классификация рас

1684 год- **Франсуа Бернье** выделил 4 расы

- 1) Население Европы, Северной Африки, Передней Азии и Индии;
- 2) Население востальной части Африки;
- 3) Население Восточной Азии;
- 4) Население Лапландии.

1735 год- **Карл Линней** также рассматривал 4 расы

- 1) Homo Sapiens европейский
- 2) Homo Sapiens американский
- 3) Homo Sapiens азиатский
- 4) Homo Sapiens африканский

Классификация рас

Большие расы

Экваториальная
(австрало-
негроидная)



Евразийская
(европеоидная)



Азиатско-
американская
(монголоидная)



Характерные признаки экваториальной расы

Темная кожа, курчавые
волосы, широкий
приплюснутый нос с
большими ноздрями,
широкие губы



Обитают в основном в
некоторых тропических
районах старого света

Область распространения экваториальной расы

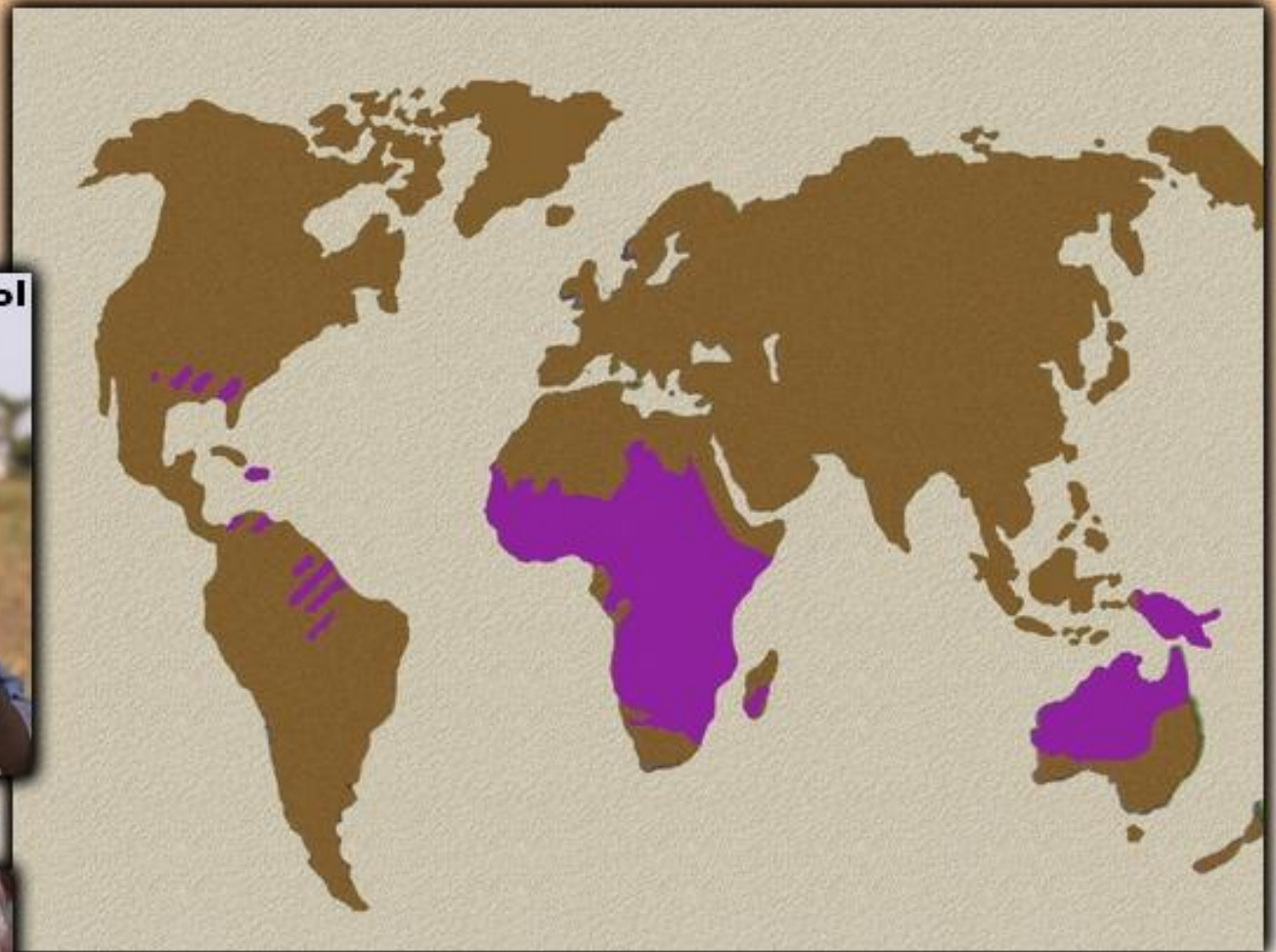

аборигены Австралии



Характерные признаки евразийской расы

Светлая, иногда
смуглая кожа, прямые
или волнистые мягкие
волосы, длинный нос,
тонкие губы, у мужчин
хорошо развиты
волосы на лице (усы,
борода)

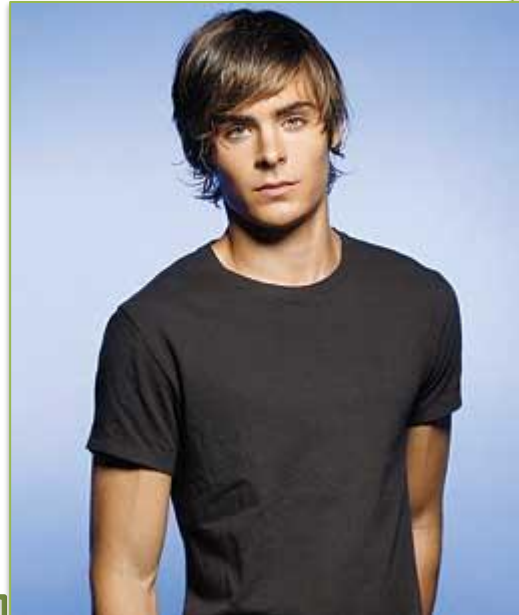

Область
распространения:
Европа, часть Азии,
Сев. Африка, Америка.

Область распространения евразийской расы

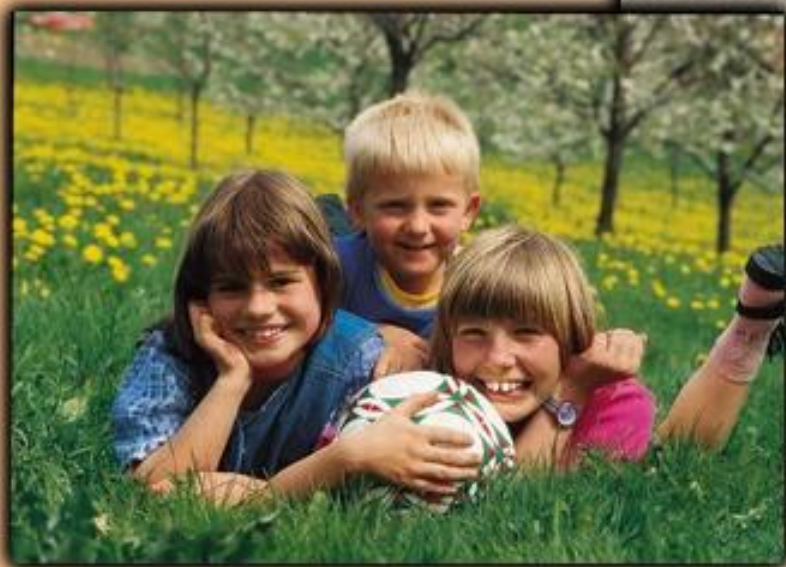

Характерные признаки азиатско-американской расы



Смуглая кожа, прямые, черные, жесткие волосы, нос средней ширины, выступает мало (у индейцев нос длинный, сильно выступающий), широкое лицо, выступающие скулы, узкая глазная щель, средние по толщине губы

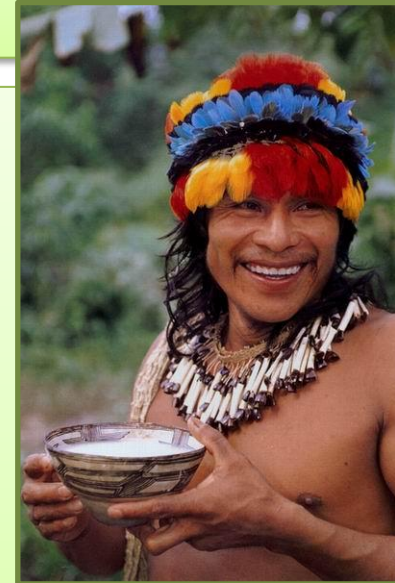

Область распространения:
Америка, Центральная и
восточная Азия.

Область распространения азиатско-американской расы



буряты



японцы



индейцы

Частое смешивание (единство происхождения)

- Переходная группа - эфиопская (Северо-Восточная Африка 480 млн.)
- Мулаты - негроидно-европеоидное скрещивание



- Метисы - европеоидно-монголоидное скрещивание



Главное направление эволюции человека - приспособление к прямой походке и трудовой деятельности.

Внутри одной расы встречаются группы людей отличающиеся друг от друга.
Ученые выделяют расы второго и третьего порядка

Экваториальная раса



ПИГМЕИ



Ученые выделяют расы второго и третьего порядка

евразийская раса



ШВЕДЫ



ИТАЛЬЯНЦЫ

Ученые выделяют расы второго и третьего порядка

Азиатско-американская



малайц

ы



бурят

Механизм образования рас

Миграция

Отдельные группы людей оказываются в разных природно-климатических условиях



Изоляция

У людей, живущих изолировано от остального мира, возникли некие новые признаки



Приспособительное значение расовых признаков

**Темная кожа негроидов
защищает от лучей солнца**



**Курчавые волосы
защищают от перегрева**



Приспособительное значение расовых признаков

Узкая глазная щель предохраняет
от пыли или от снежной пурги



Видовое единство человека

Все современное человечество представлено
одним видом-*Homo sapiens*



Расизм - это не наука, а идеология и политика наиболее реакционных групп общества, направленная на оправдание эксплуатации человека человеком. (Причина появления расизма - колониальные захваты).

В основе расизма:

- европейцы - от неандертальцев;
- монголоиды - от синантропов;
- негроиды - от австралопитеков.





Социальный дарвинизм Мальтуса:

- Люди размножаются в геометрической прогрессии, блага создаются в арифметической прогрессии. Наблюдаются противоречия. Выход из положения – война.
- Законы природы не должны действовать на человеческое общество.



«Каменные наконечники стрел, привезенные с самых отдаленных концов Земли и принадлежащие самой отдаленной древности, почти тождественны между собой. Этот факт может быть объяснен только сходством изобретательных и умственных способностей у различных рас».

Ч. Дарвин

Расположите признаки рас в нужном порядке

	Евразийская раса	Экваториальная раса	Азиатско- американская раса
Темная кожа	<input checked="" type="checkbox"/>	<input type="checkbox"/>	<input type="checkbox"/>
Складка кожи у внутреннего угла глаза	<input checked="" type="checkbox"/>	<input type="checkbox"/>	<input type="checkbox"/>
Широкий приплюснутый нос с большими ноздрями	<input checked="" type="checkbox"/>	<input type="checkbox"/>	<input type="checkbox"/>
Тонкие губы	<input checked="" type="checkbox"/>	<input type="checkbox"/>	<input type="checkbox"/>
Широкие губы	<input checked="" type="checkbox"/>	<input type="checkbox"/>	<input type="checkbox"/>
Хорошо развиты усы, борода	<input checked="" type="checkbox"/>	<input type="checkbox"/>	<input type="checkbox"/>
Прямые жесткие волосы	<input checked="" type="checkbox"/>	<input type="checkbox"/>	<input type="checkbox"/>
Волнистые или курчавые волосы	<input checked="" type="checkbox"/>	<input type="checkbox"/>	<input type="checkbox"/>
Широкое лицо	<input checked="" type="checkbox"/>	<input type="checkbox"/>	<input type="checkbox"/>
Светлая кожа	<input checked="" type="checkbox"/>	<input type="checkbox"/>	<input type="checkbox"/>
Выступающие скулы	<input checked="" type="checkbox"/>	<input type="checkbox"/>	<input type="checkbox"/>
Прямые мягкие волосы	<input checked="" type="checkbox"/>	<input type="checkbox"/>	<input type="checkbox"/>
Узкая глазная щель	<input checked="" type="checkbox"/>	<input type="checkbox"/>	<input type="checkbox"/>
Длинный нос	<input checked="" type="checkbox"/>	<input type="checkbox"/>	<input type="checkbox"/>

Проверьте свои знания поставьте оценку

	Евразийская раса	Экваториальная раса	Азиатско- американская раса
Темная кожа	<input type="checkbox"/>	<input checked="" type="checkbox"/>	<input type="checkbox"/>
Складка кожи у внутреннего угла глаза	<input type="checkbox"/>	<input type="checkbox"/>	<input checked="" type="checkbox"/>
Широкий приплюснутый нос с большими ноздрями	<input type="checkbox"/>	<input checked="" type="checkbox"/>	<input type="checkbox"/>
Тонкие губы	<input checked="" type="checkbox"/>	<input type="checkbox"/>	<input type="checkbox"/>
Широкие губы	<input type="checkbox"/>	<input checked="" type="checkbox"/>	<input type="checkbox"/>
Хорошо развиты усы, борода	<input checked="" type="checkbox"/>	<input type="checkbox"/>	<input type="checkbox"/>
Прямые жесткие волосы	<input type="checkbox"/>	<input type="checkbox"/>	<input checked="" type="checkbox"/>
Волнистые или курчавые волосы	<input type="checkbox"/>	<input checked="" type="checkbox"/>	<input type="checkbox"/>
Широкое лицо	<input type="checkbox"/>	<input type="checkbox"/>	<input checked="" type="checkbox"/>
Светлая кожа	<input checked="" type="checkbox"/>	<input type="checkbox"/>	<input type="checkbox"/>
Выступающие скулы	<input type="checkbox"/>	<input type="checkbox"/>	<input checked="" type="checkbox"/>
Прямые мягкие волосы	<input checked="" type="checkbox"/>	<input type="checkbox"/>	<input type="checkbox"/>
Узкая глазная щель	<input type="checkbox"/>	<input type="checkbox"/>	<input checked="" type="checkbox"/>
Длинный нос	<input checked="" type="checkbox"/>	<input type="checkbox"/>	<input type="checkbox"/>

Домашнее задание:

- **Параграф 5**