

Лекция: Филатовский стебель.

Показания к замещению дефектов тканей и органов ЧЛО. Методы заготовки стебля, миграция, тренировка и закрытие дефекта.

Дефекты лица, методы закрытия их свободным лоскутом

# Виды стебельчатых лоскутов – места формирования на шее

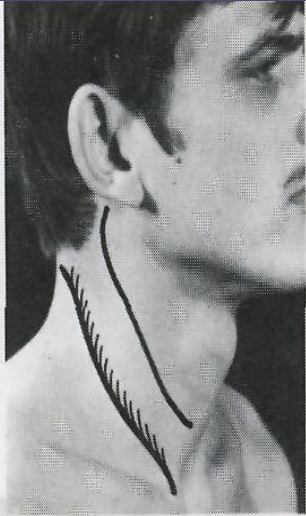

мастоидно-ключичный

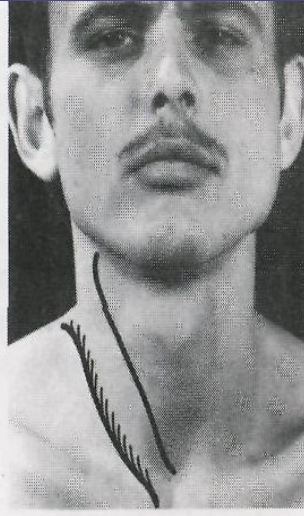

шейно-грудинный

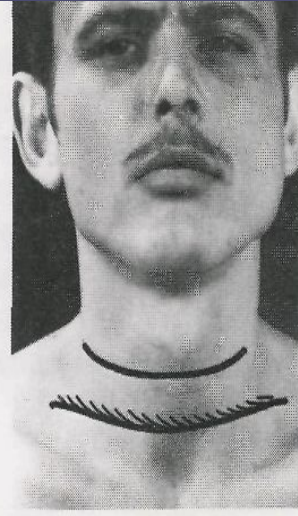

шейный медиальный

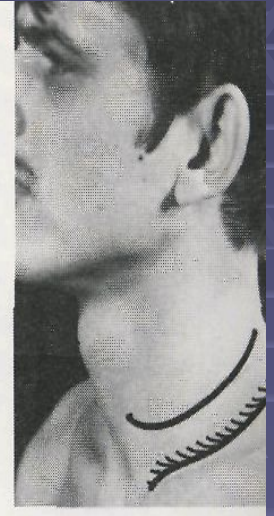

шейный боковой

# Операция формирования филатовского стебля

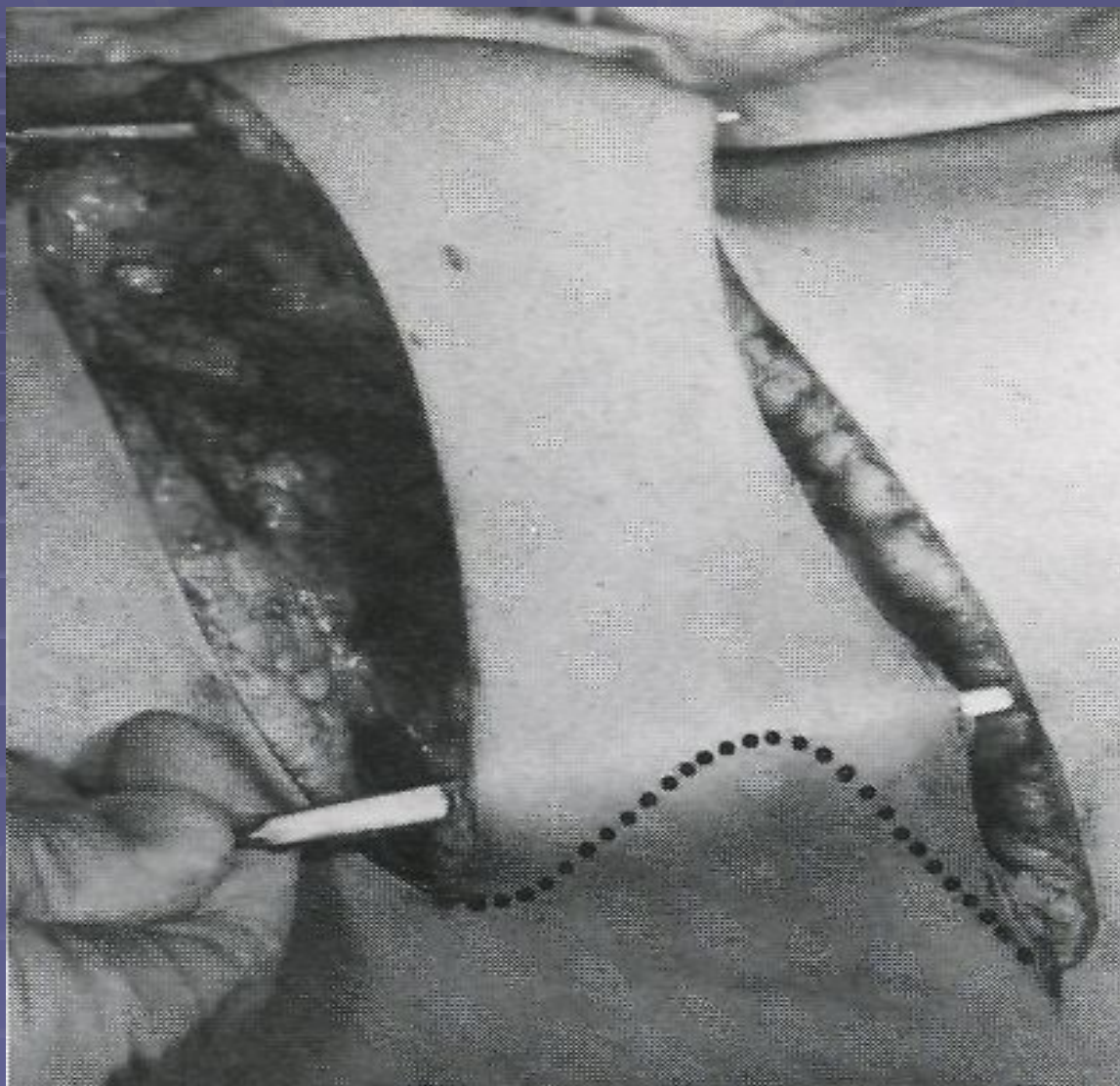

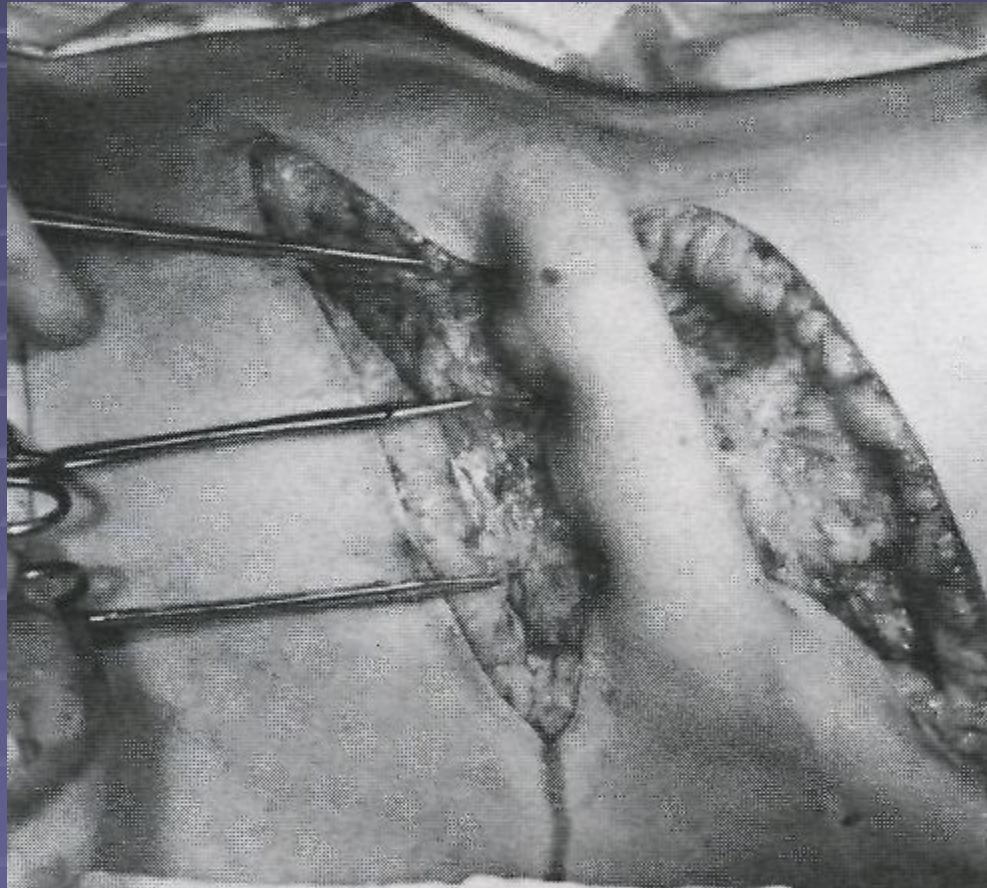
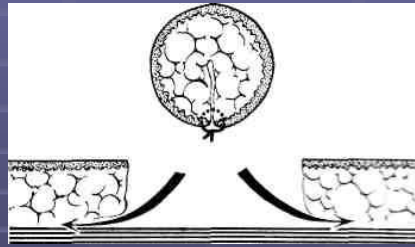

Шов для закрытия треугольного «уголка», который образуется при встрече двух швов.

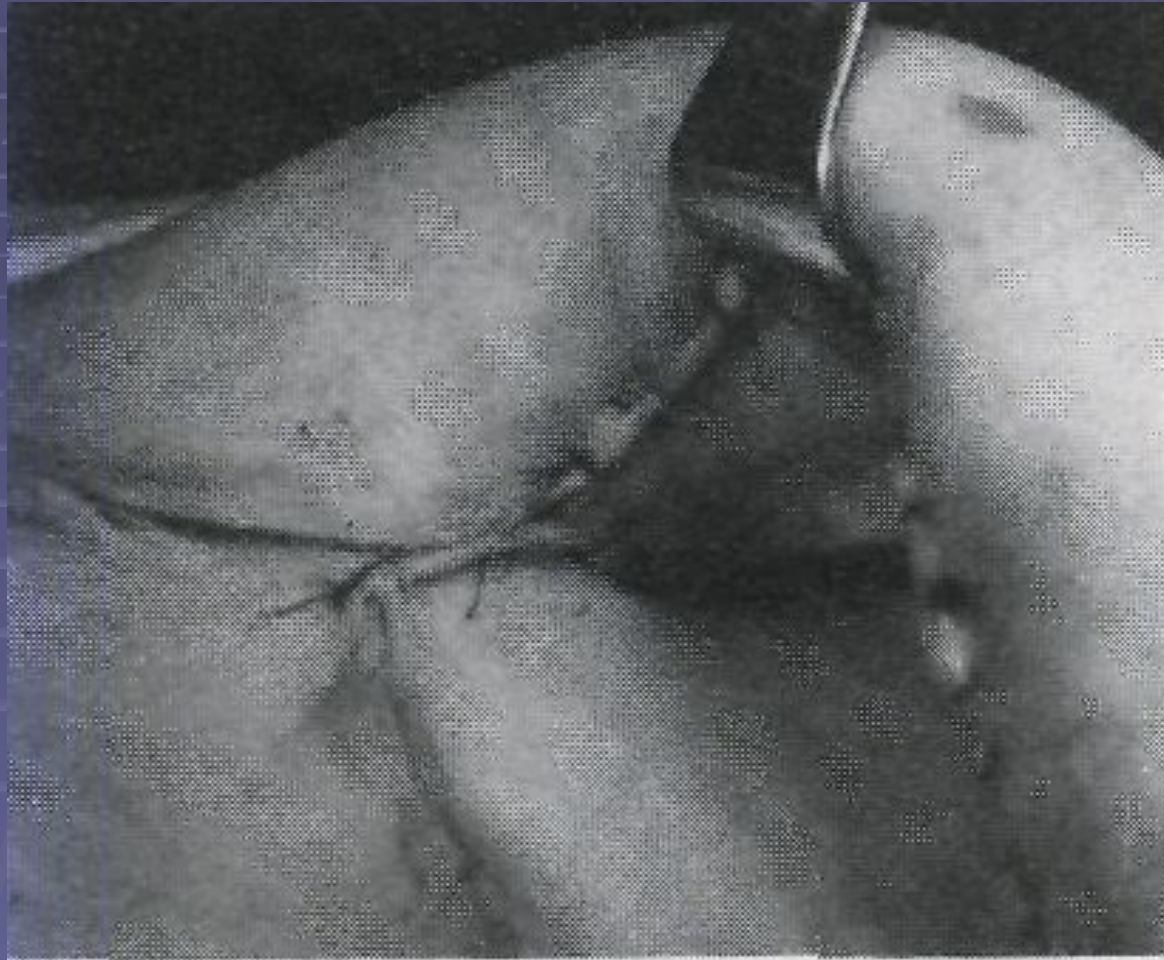

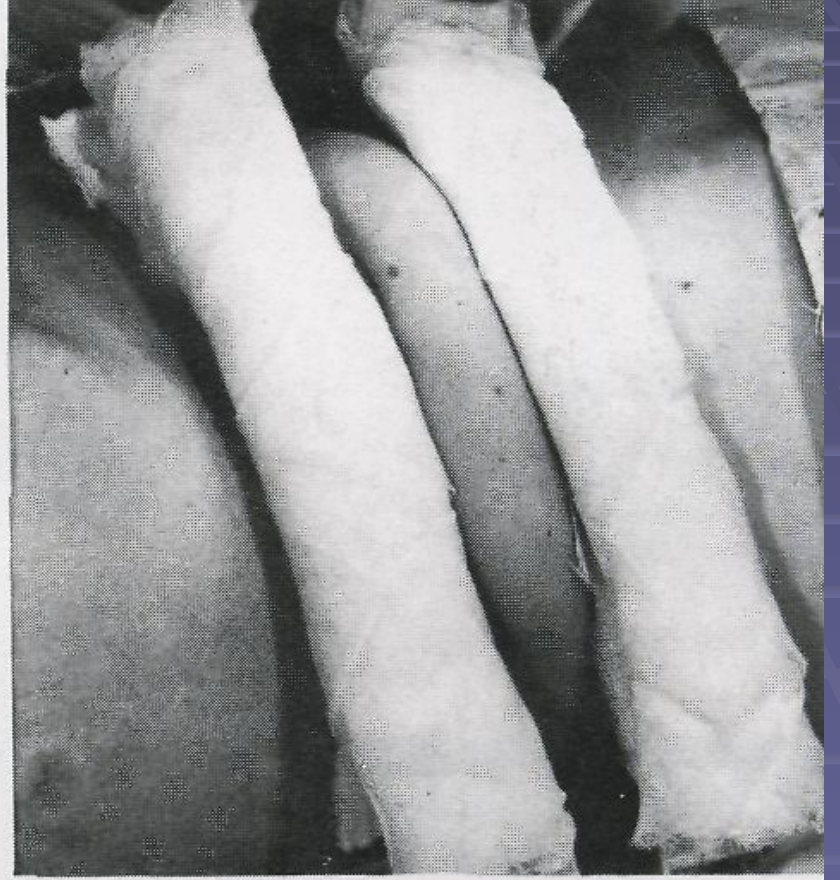
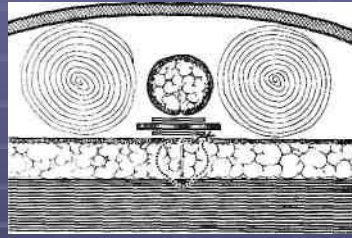

# Подготовка (тренировка) стебеля к перемещению

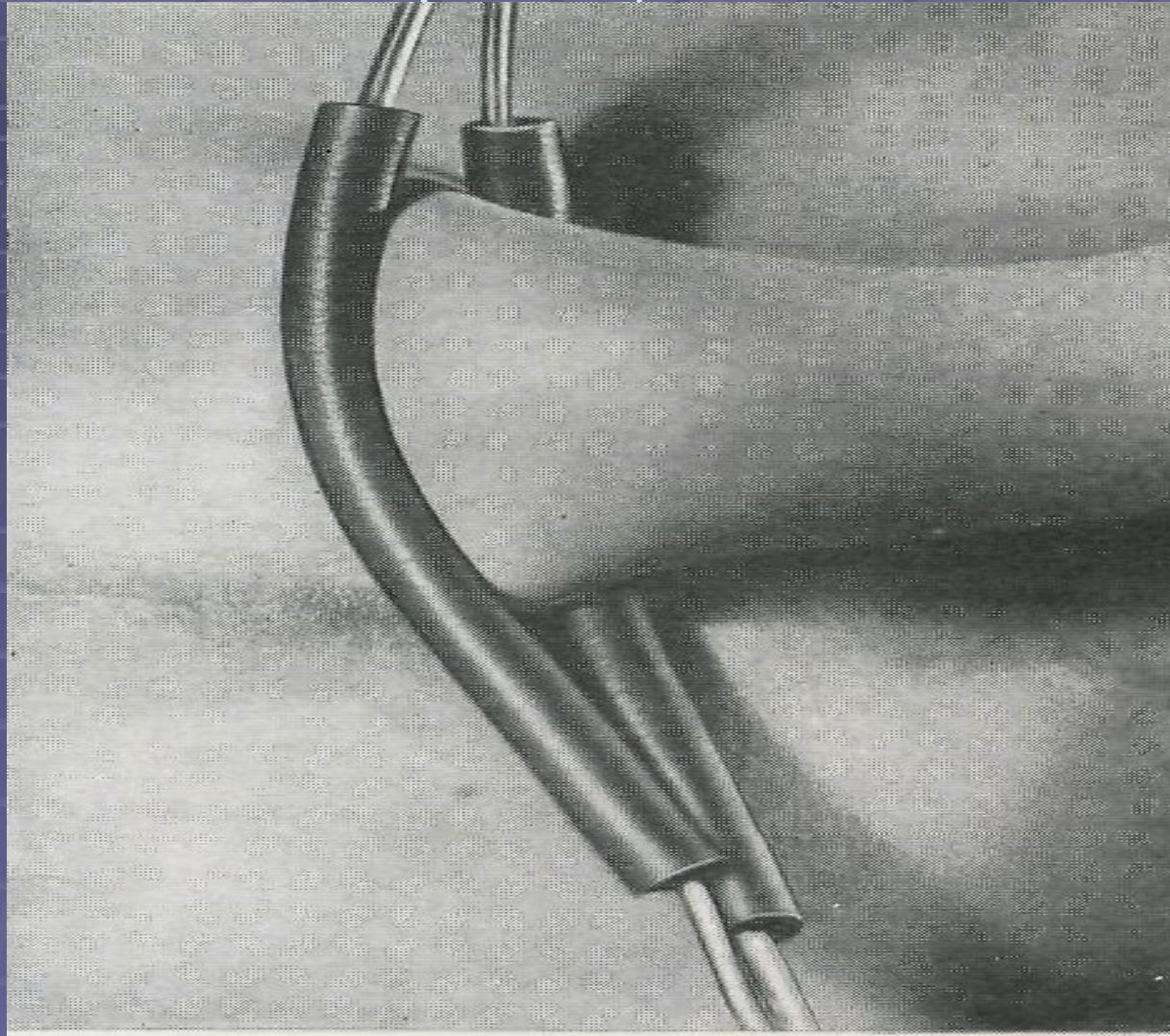

Натренированный стебель, изготовленный на животе,  
готов для перемещения.





Больной с дефектом левой щеки и угла рта  
после перенесенной номы. Рубцовая  
контрактура челюстей. Сформированный на  
шее стебель пересажен на щеку

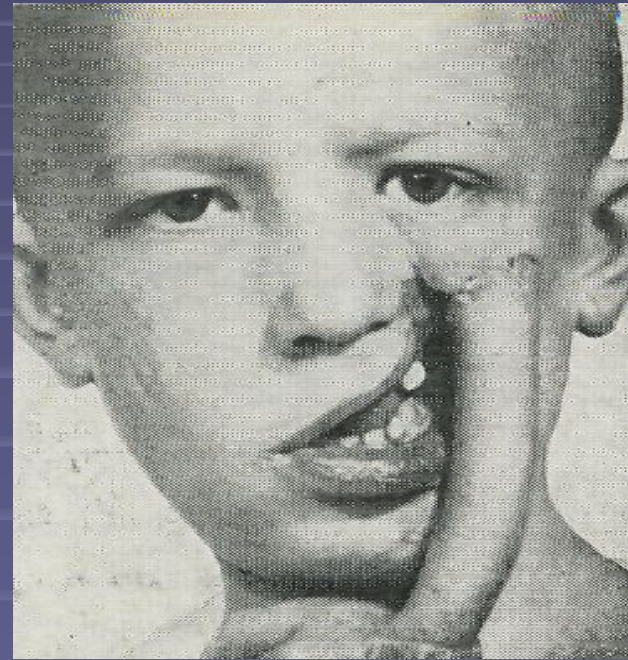

Нижняя ножка стебля пересажена на нижнюю губу,  
позже стебель распластан на месте дефекта угла рта



Больной с отрывом подбородка до операции с моделирующим протезом.

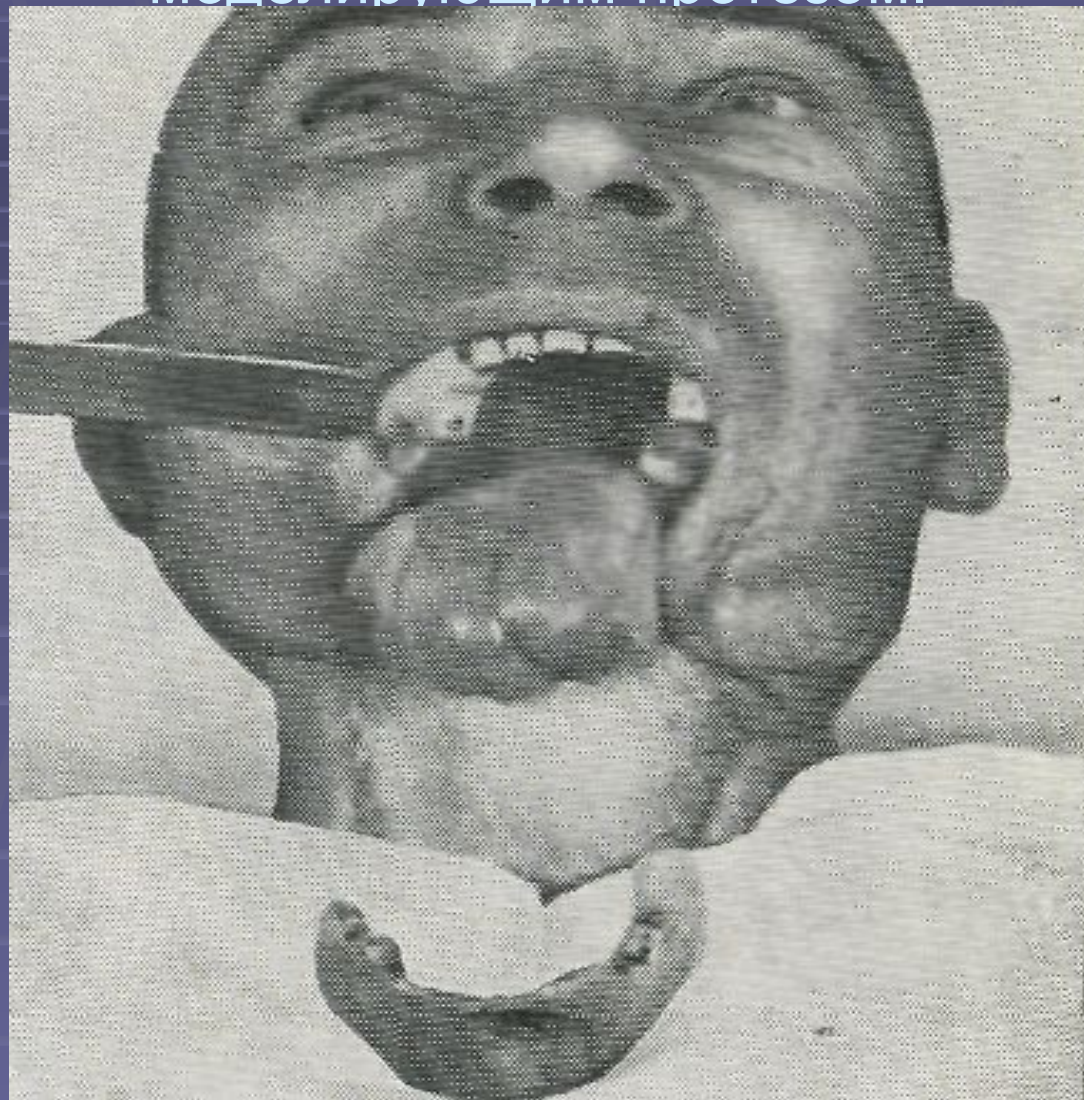

Сформированы стебли Филатова на переднебоковых поверхностях брюшной стенки.

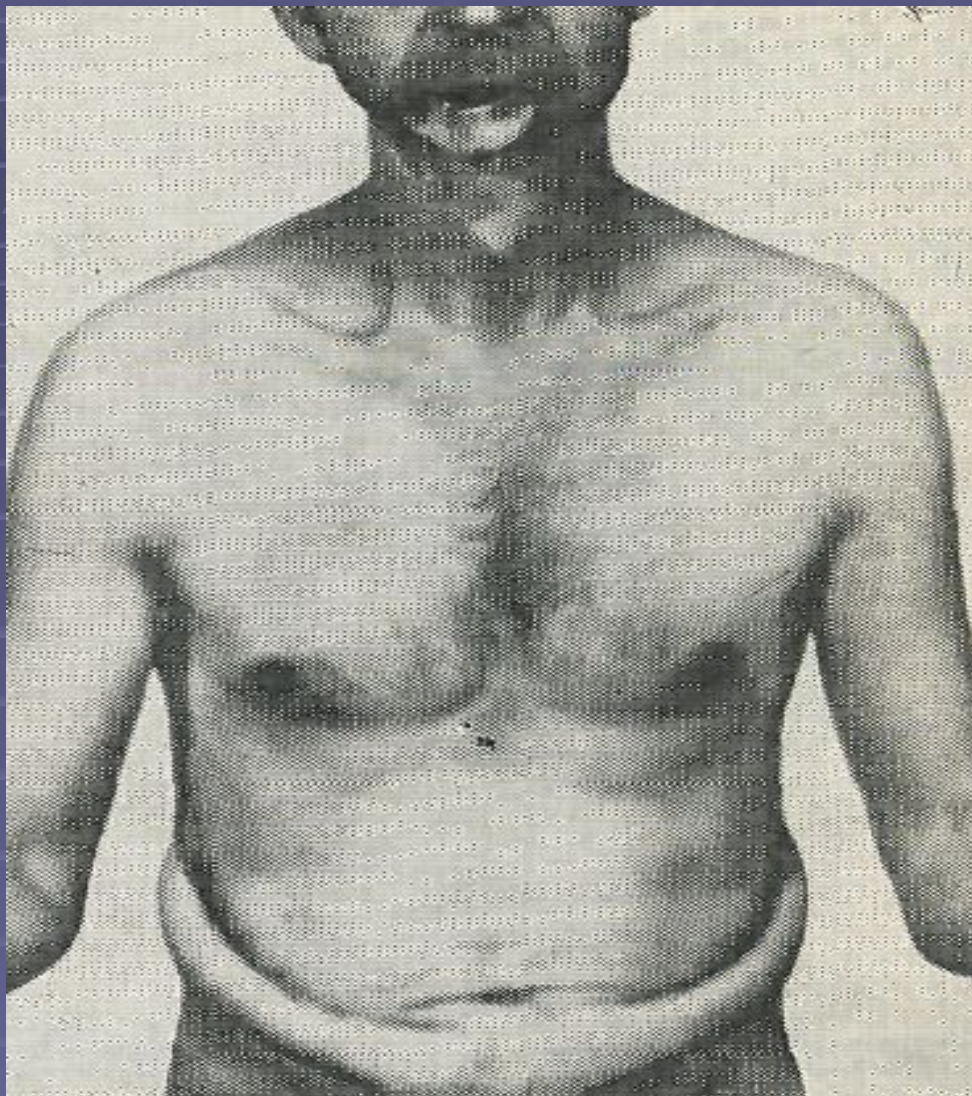

# Пациент после пластики подбородка

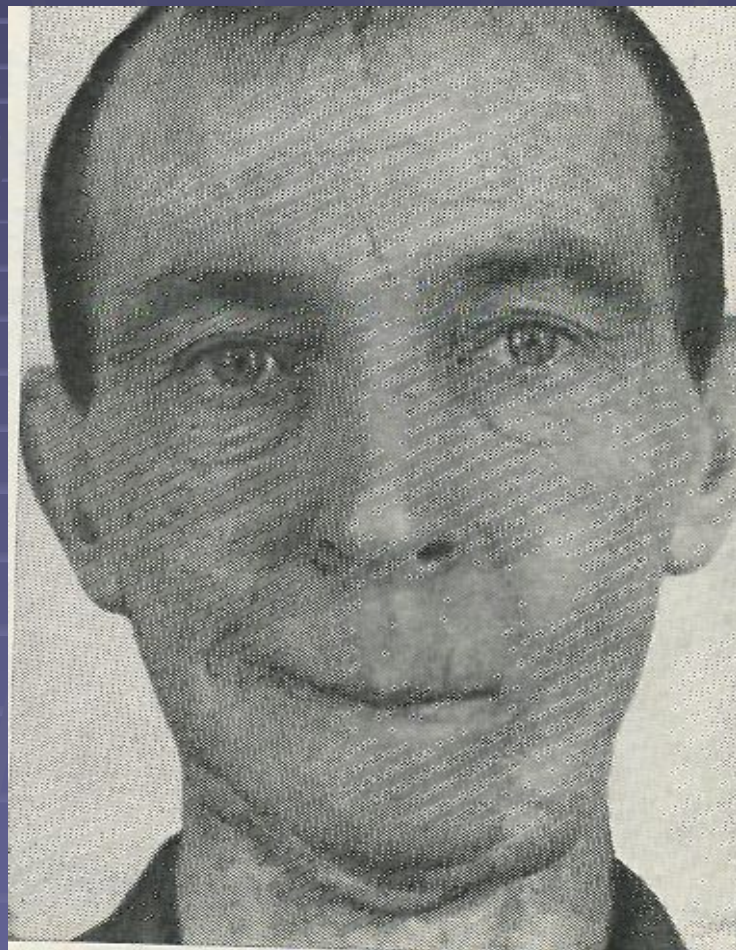

Полное сращение подбородка с грудной клеткой,  
наступившее после ожога. Сформированный стебель  
на передней грудной стенке пересажен в правую  
подчелюстную область

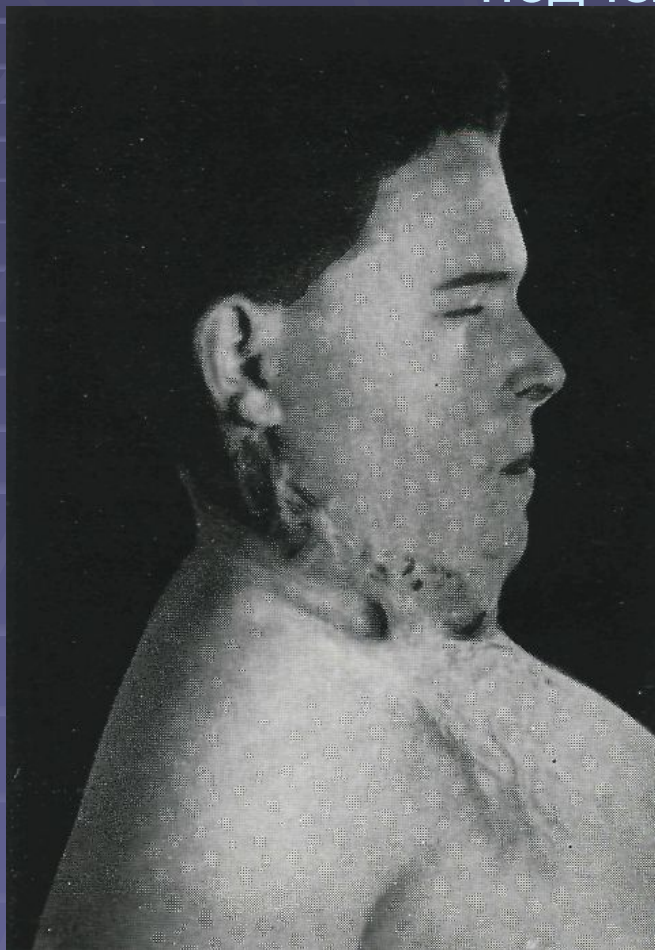

Обе ножки филатовского стебля перенесены на шею.  
После иссечения рубца стебель распластан на ране-  
реципиенте

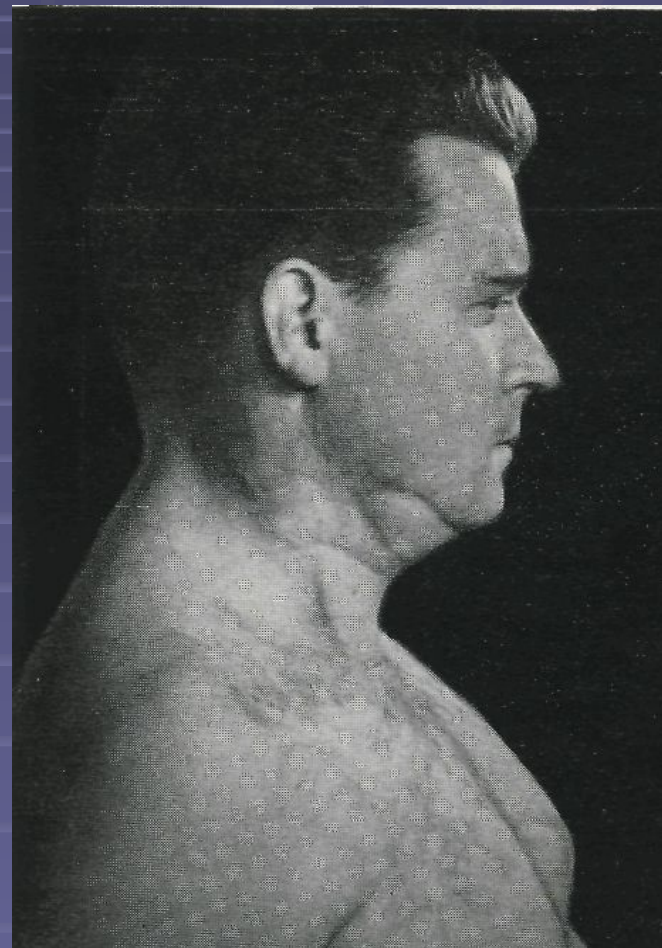
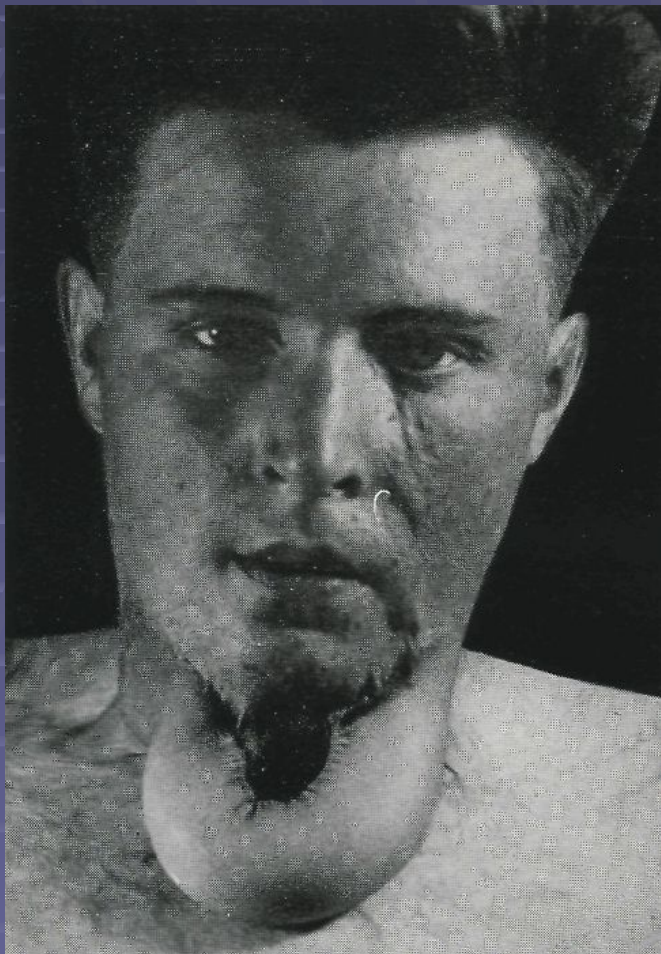

девочке по поводу гемангиомы лица в раннем детстве проведен лечебный курс рентгентерапии (!!!), образовался деформированный рубец. После его иссечения филатовский стебель распластан на ране-реципиенте.

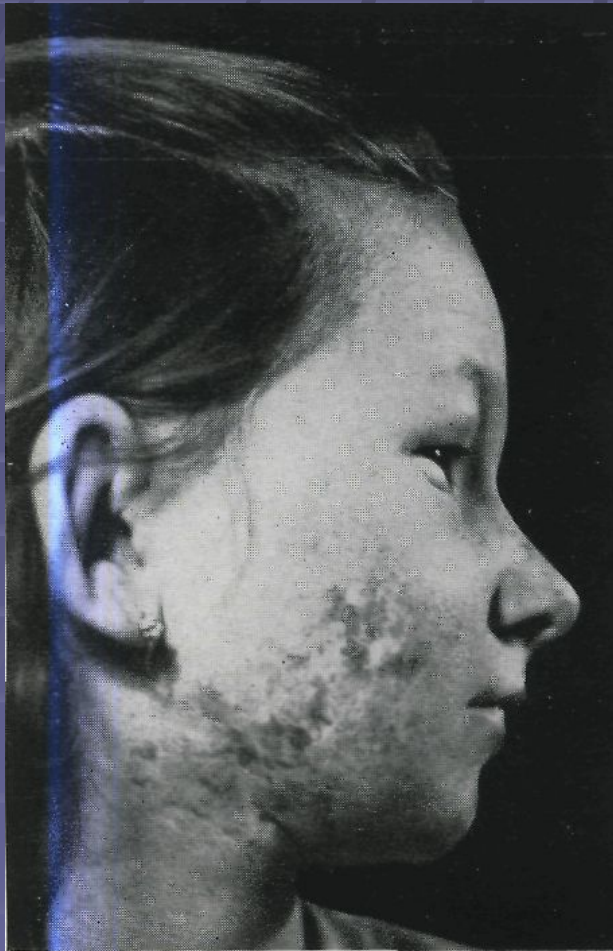



Удовлетворительный косметический результат .

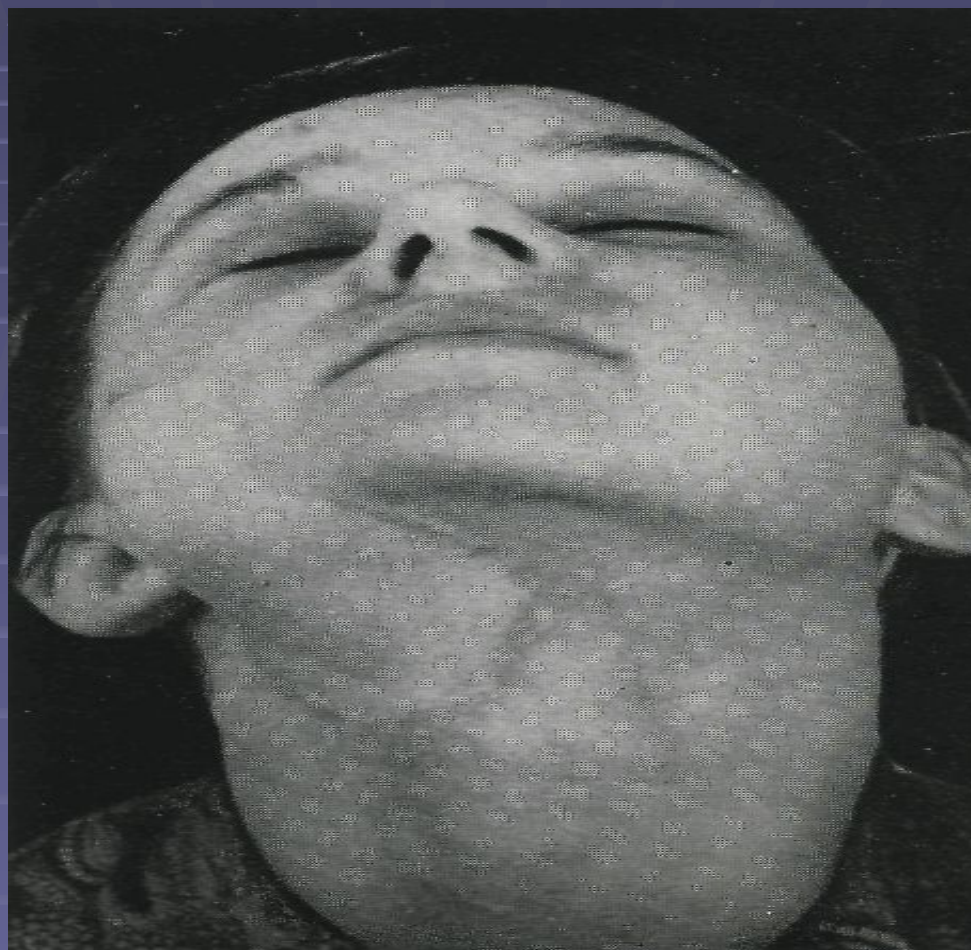



Ринопластика имеет очень давнюю историю. Еще 3 тысячи лет до н.э. в Индии использовали методы реконструкции носа стеблем со лба. Полный отрыв носа - органа с многогранными функциями (Інді́йський метод). В дальнейшем было разработано много разнообразных методов замещения частичных и тотальных дефектов носа. Ф.М. Хитров детально разработал методику реконструкции носа при помощи Филатовского стебля.

# Цель:

Научить студентов методу  
ринопластики при  
тотальном дефекте носа с  
использованием

Филатовского стебля,  
который разработал  
известный российский

ученый В. М. Хитров

# ПІДГОТОВКА ДО ОПЕРАЦІЇ:

I - загальний принцип, яким необхідно користуватися при усуненні того чи іншого дефекту носа такий: відновлення форми носа не може бути проведено до усунень гострих та хронічних запалень в м'яких тканинах, в залишках скелету даної ділянки, в параназальних синусах, в слъзовивідних каналах. Усувають перешкоди для носового дихання.

II - перш ніж приступити до відновлення форми носа необхідно підготувати до нього основу - тобто зробити нормативну ширину грушоподібного отвору, відновити близько розміщені тканини і органи ( верхню губу, піднебіння, щелепи і т.д.)

# Метод Ф.М. Хітрова складається із слідуючих етапів:

1. формування крупного стебла на передньобічній поверхні тулуба із шкірної стрічки розміром 10 x 24 см.
2. пересадка дистального кінця стебла на кисть чи нижній відділ передпліччя (через 14-16 днів).
3. пересадка другого кінця стебла до краю дефекту на носі (через 14-16 днів).
4. одномоментне формування всіх відділів носа (через 18-21 день).



# Термінологія:

***Rinoplastica*** - пластика носа

***Субтотальний дефект носа*** -  
відсутність хрящових та м'якотканинних  
компонентів зовнішнього носа

***Тотальний дефект носа*** - повна  
відсутність зовнішнього носа

***Гостре стебло Філатова*** -  
Філатовське стебло, змодельоване в зоні дефекту,  
один кінець якого зберігає живлення від донорської  
зони.





- **Замещение больших дефектов**
- **лица при**
- **помощи толстых трансплантатов**
- **кожи с питающими сосудами**

Место заготовки кожного трансплантата на всю толщину с осевыми сосудами.

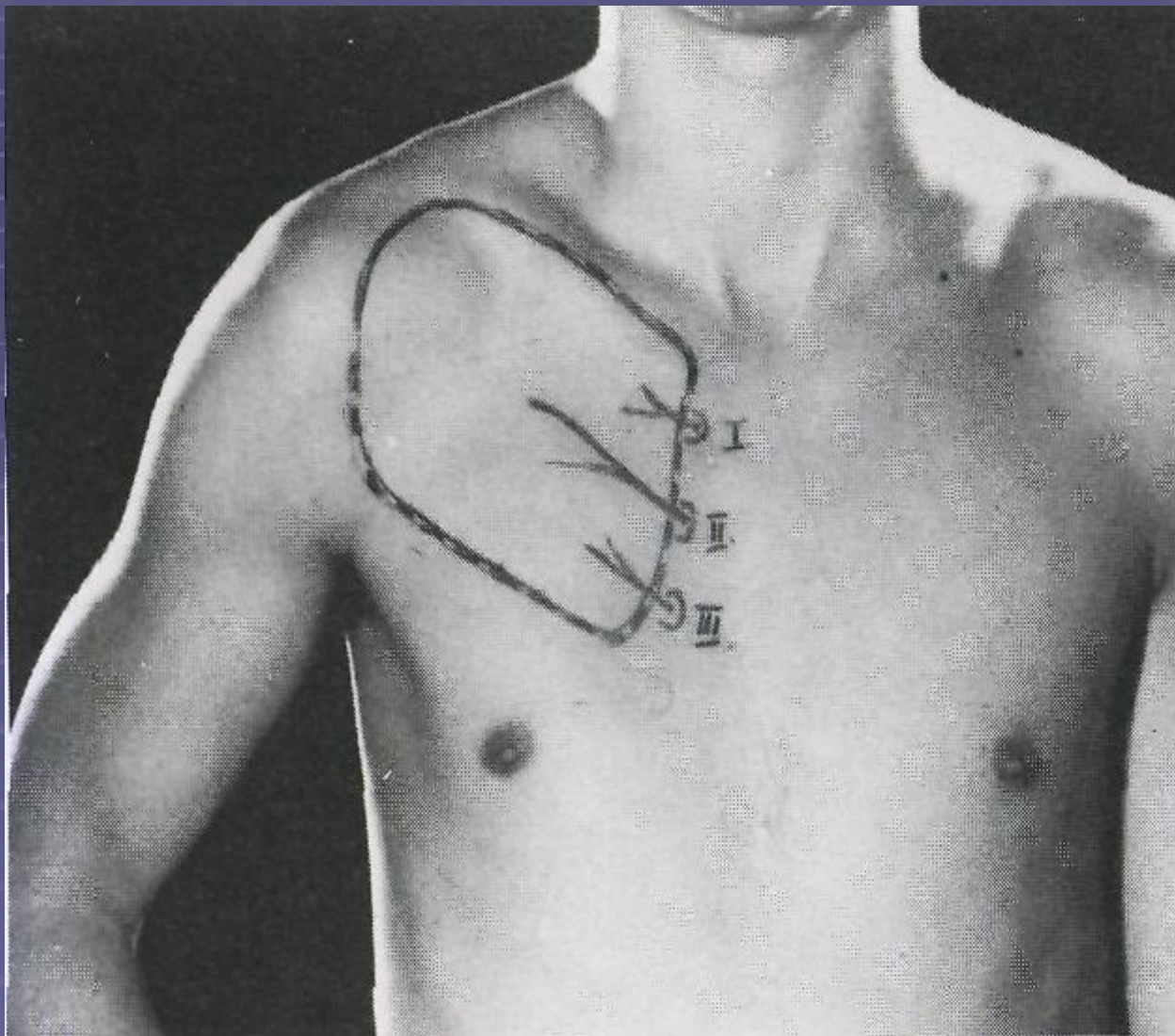

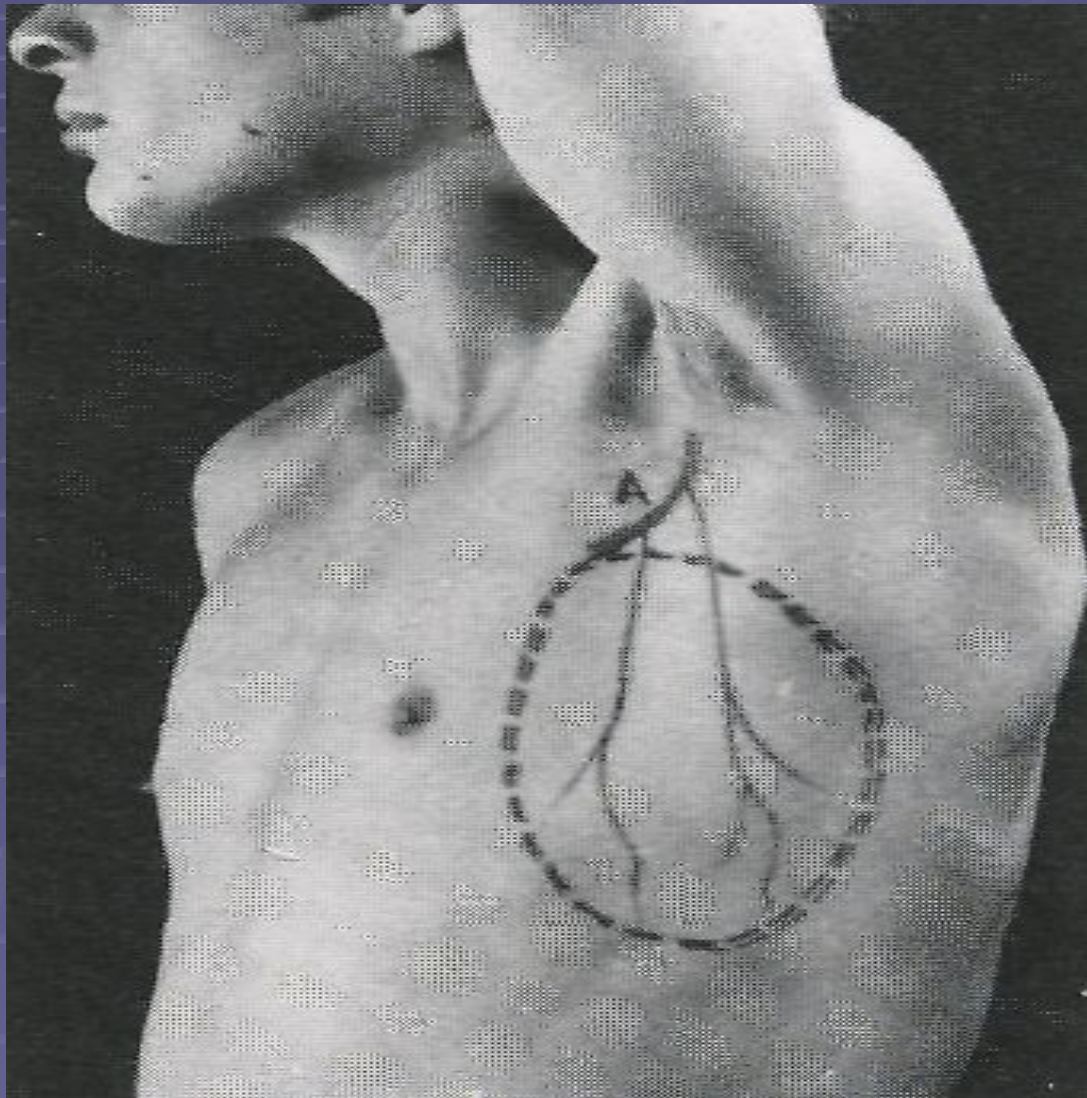

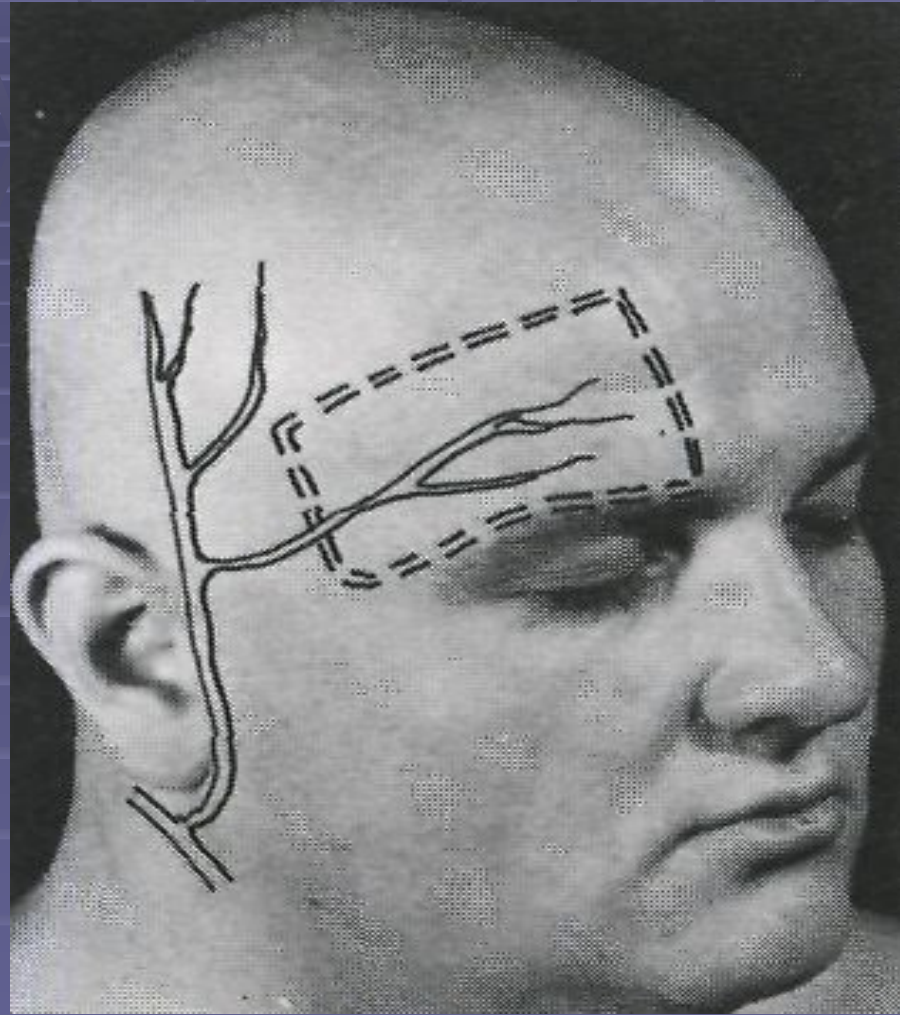

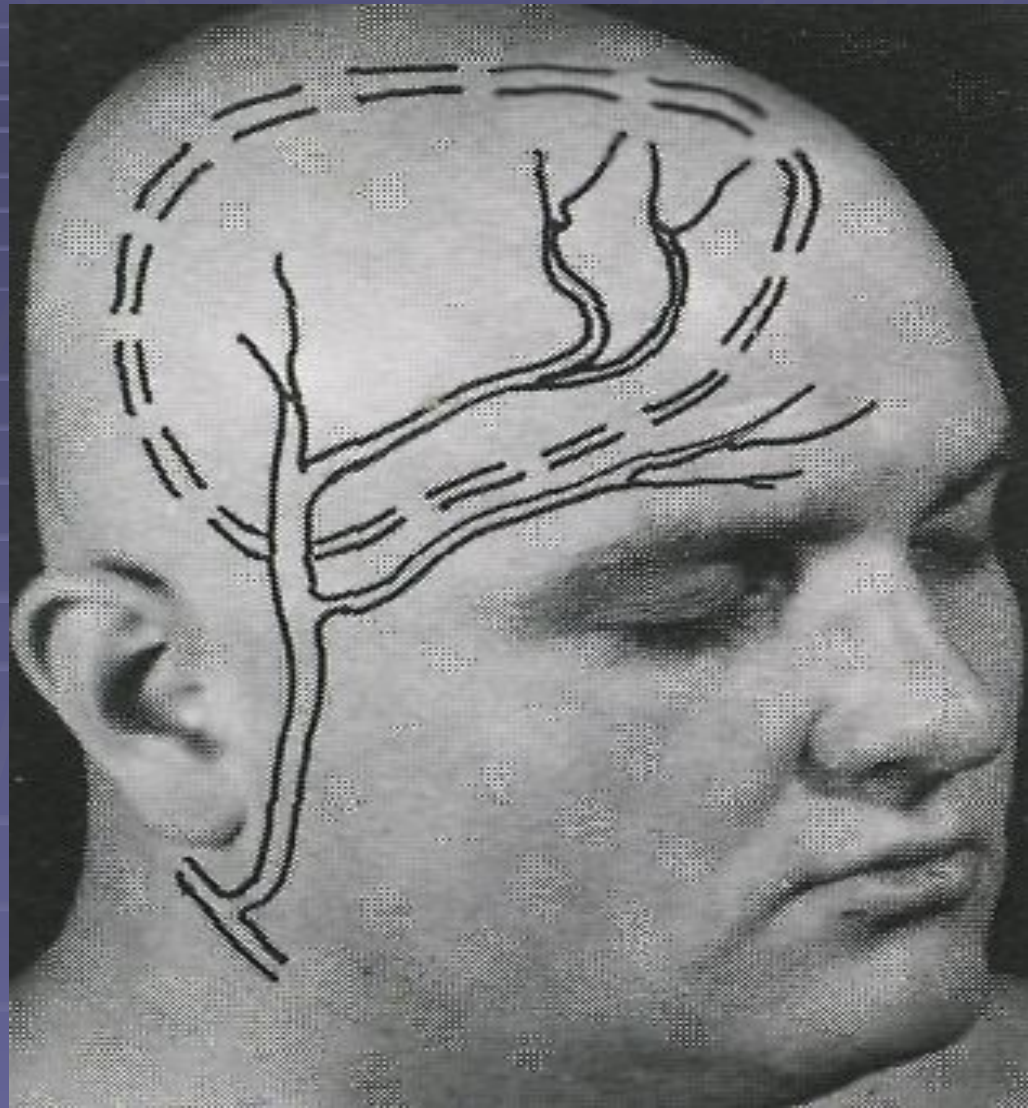

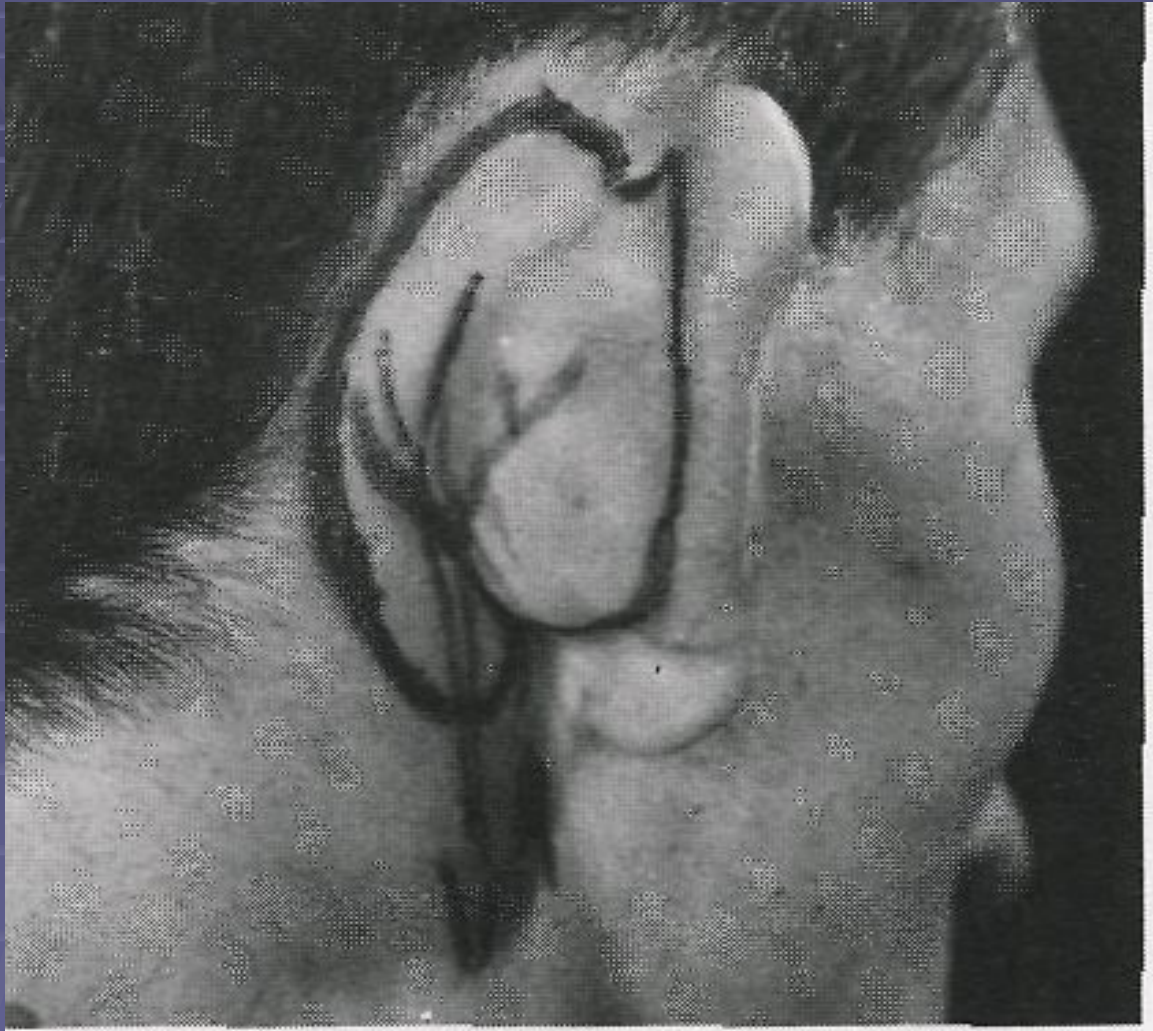

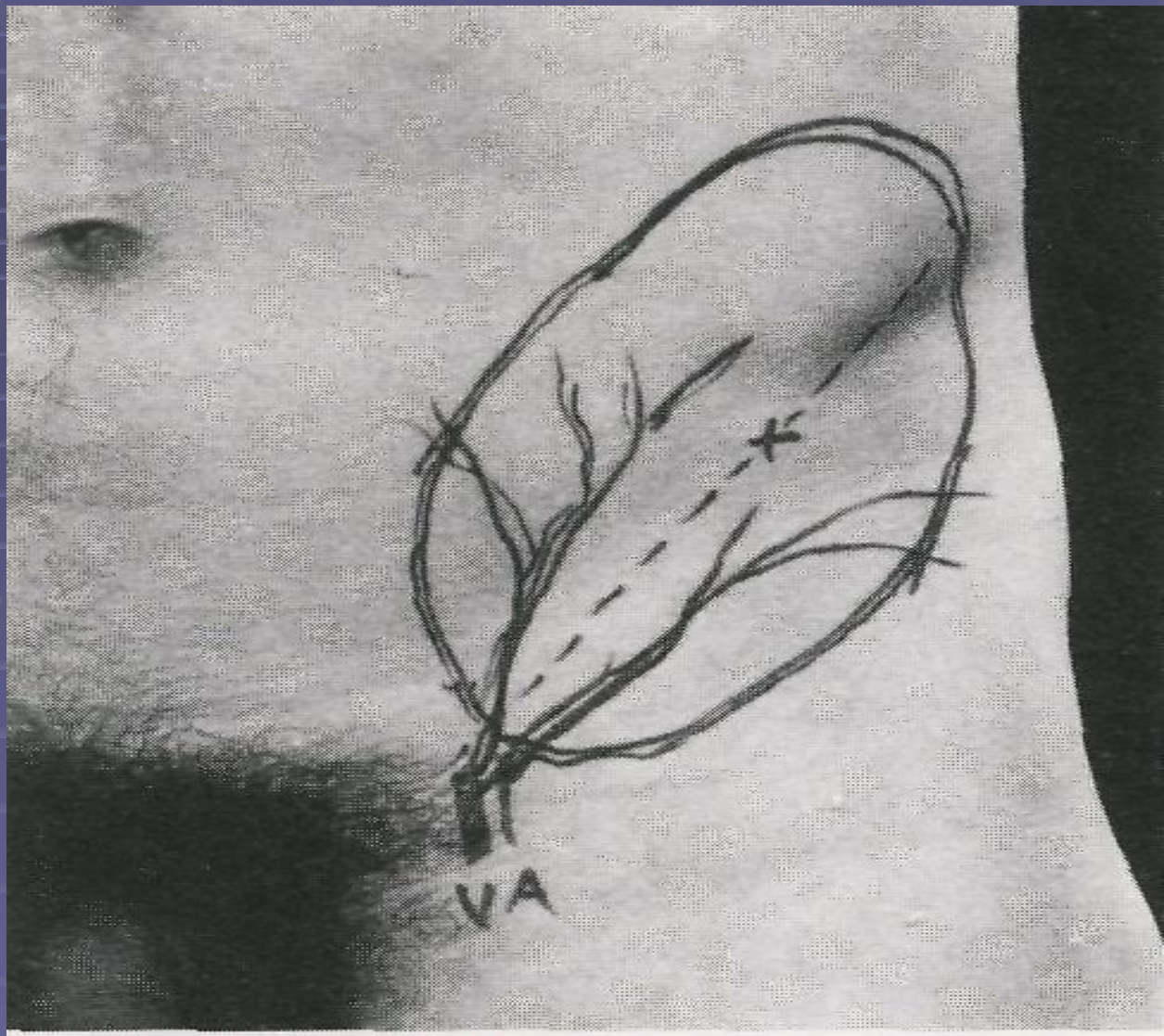





























































# Філатовське стебло





