

ЗРИТЕЛЬНЫЙ АНАЛИЗАТОР



ЗНАЧЕНИЕ ЗРЕНИЯ

Через зрительный анализатор человек получает основное количество информации. Окружающие нас предметы и явления, наше собственное тело мы воспринимаем прежде всего с помощью зрения.

Благодаря зрению мы обучаемся многим бытовым и трудовым навыкам, обучаемся выполнению определенных правил поведения.

В познании внешнего мира для человека зрение играет первостепенную роль. До 90% информации мы получаем через зрительный сенсорный канал.

ВНЕШНЕЕ СТРОЕНИЕ ГЛАЗА



РАДУЖНАЯ ОБОЛОЧКА ГЛАЗА



СЛЕЗНЫЙ АППАРАТ

Слезная
железа

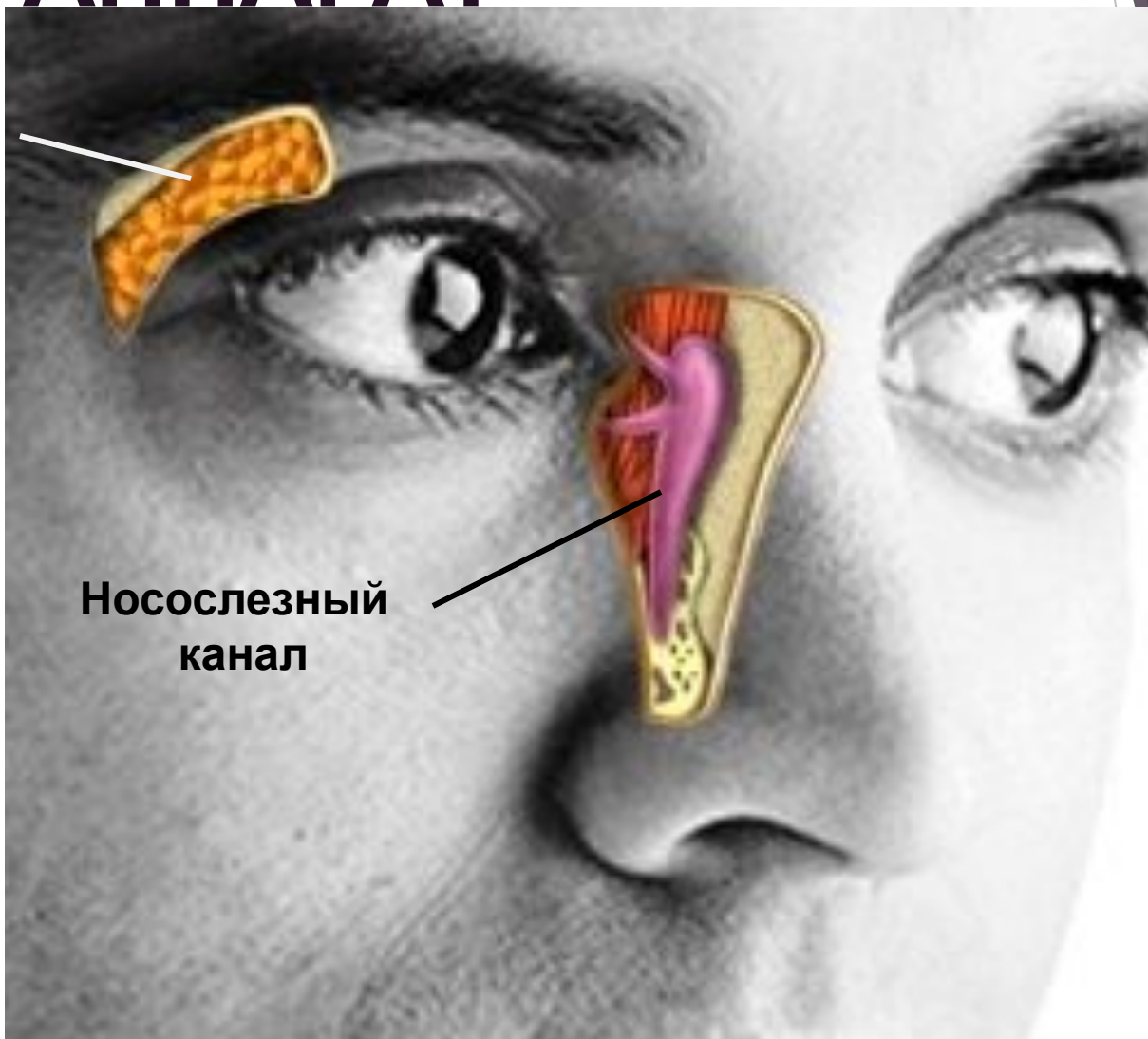

Носослезный
канал

ПОЛОЖЕНИЕ ГЛАЗНОГО ЯБЛОКА

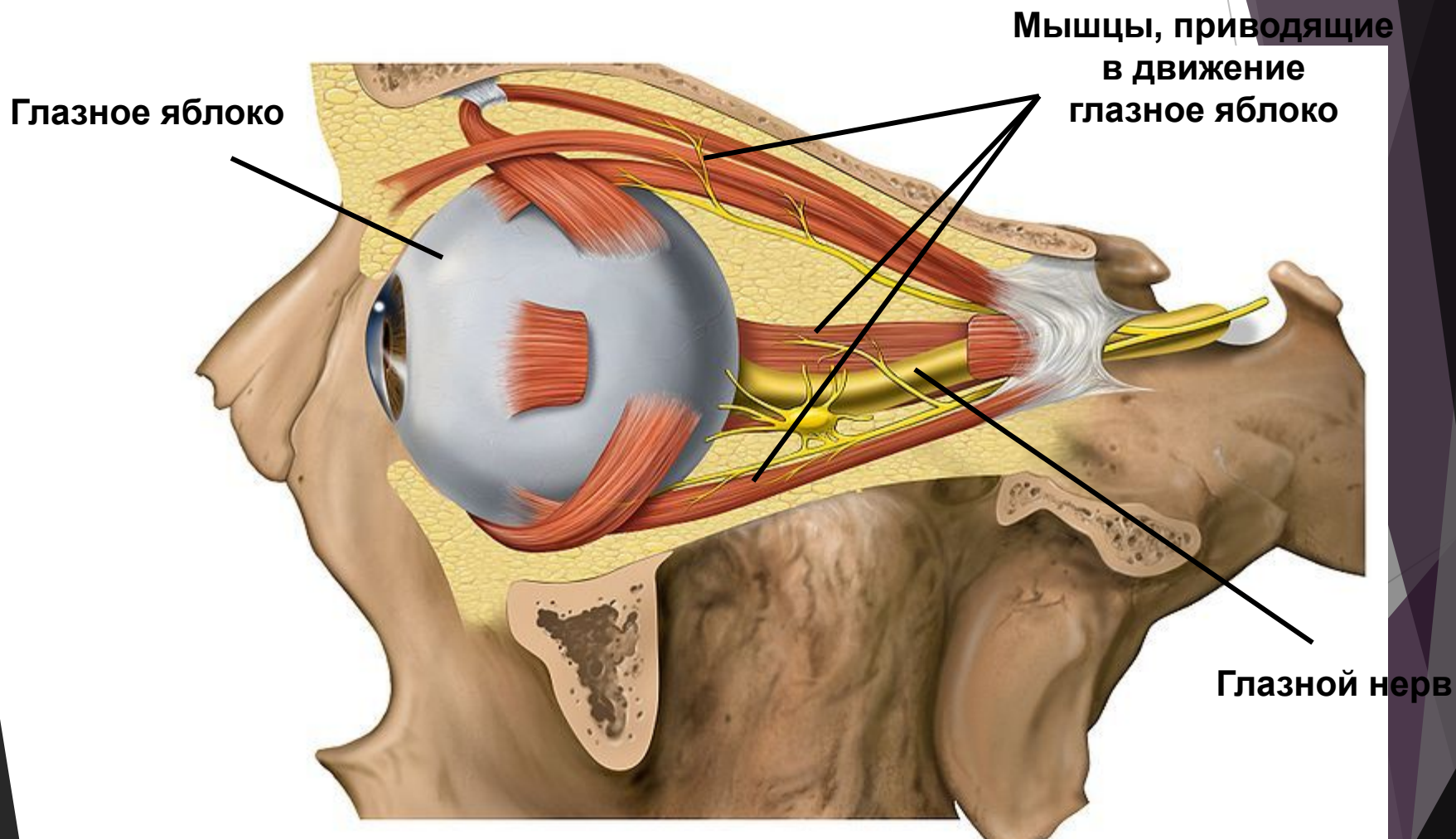

СТРОЕНИЕ ГЛАЗА

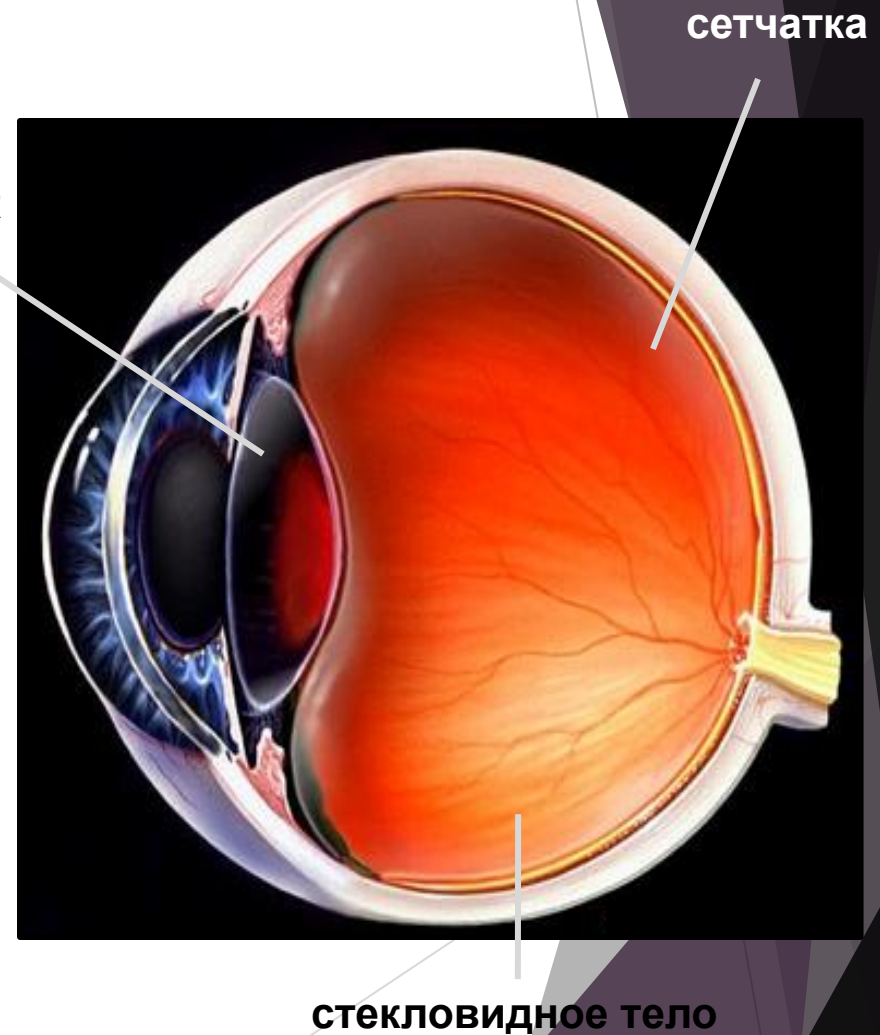
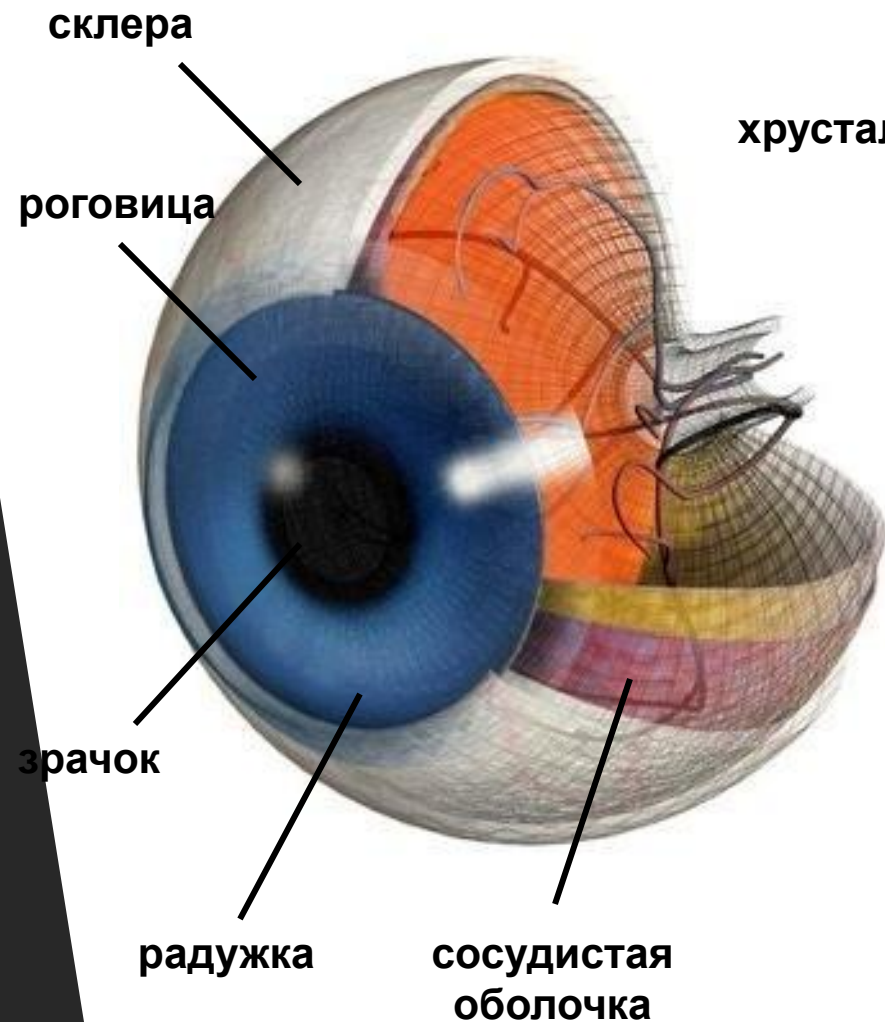

СЕТЧАТКА ГЛАЗА

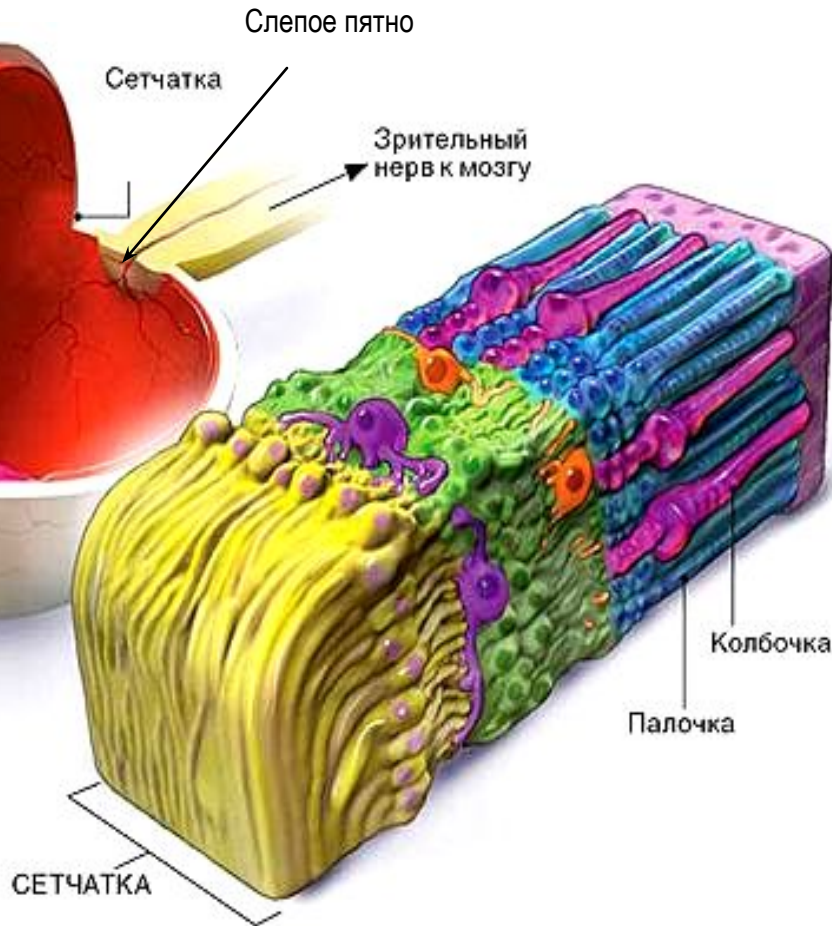

Палочки
125 миллионов

Колбочки
7 миллионов

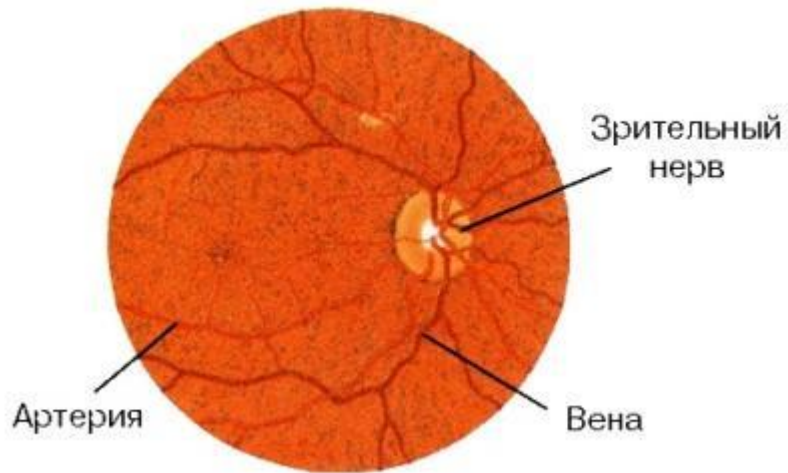

Сетчатку пронизывает сложная сеть кровеносных сосудов.

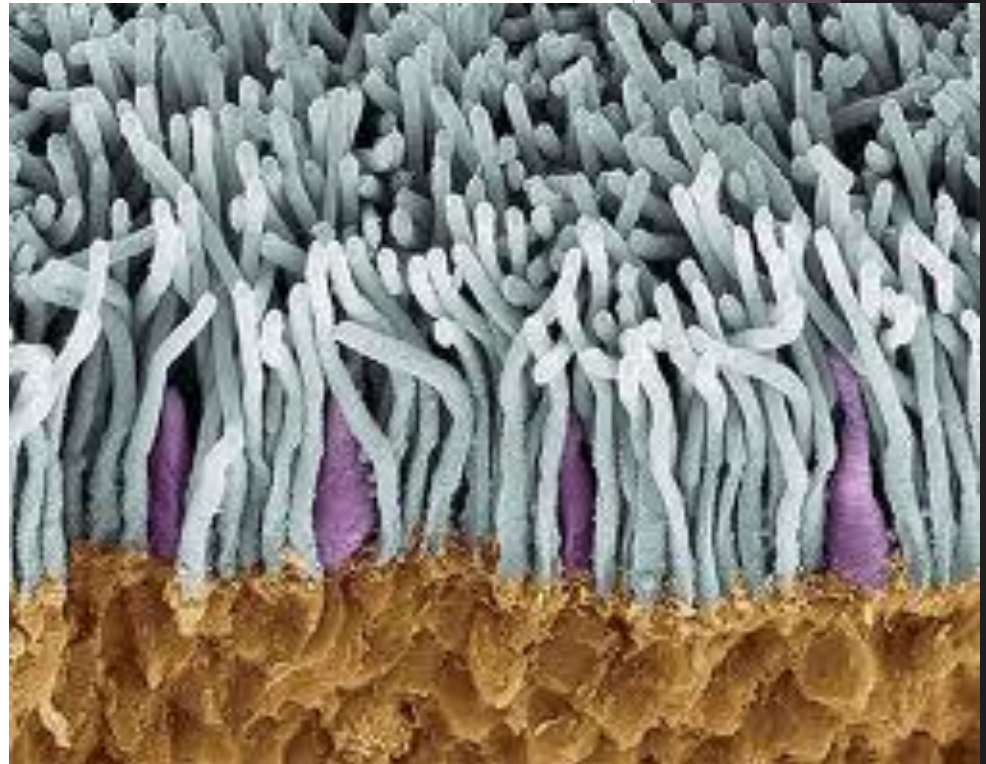

На фотографии, полученной с помощью сканирующего электронного микроскопа видны колбочки (фиолетовые) и палочки (серые), выстилающие поверхность сетчатки.

ОПТИЧЕСКАЯ СИСТЕМА ГЛАЗА

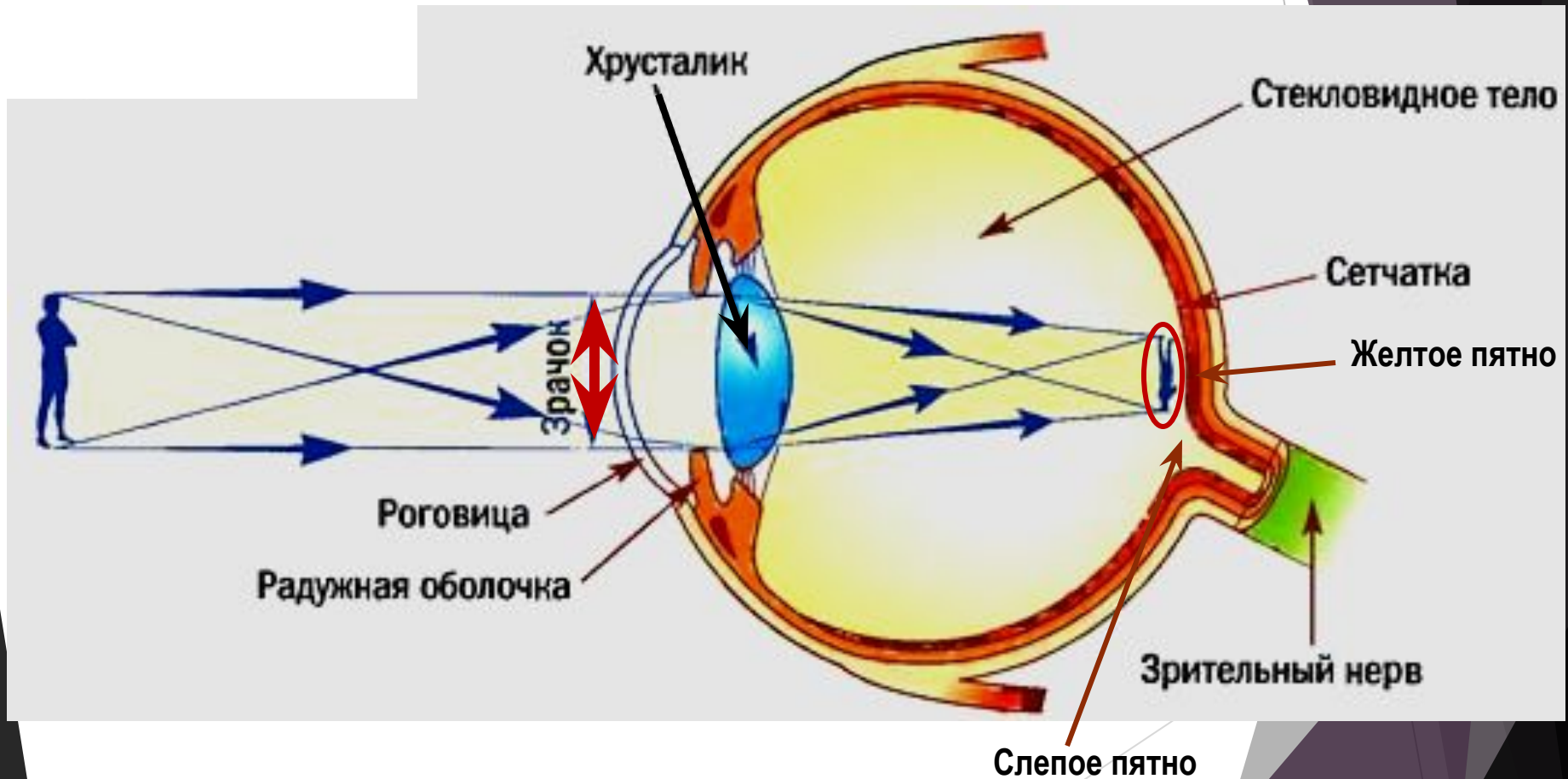

ИЗМЕНЕНИЕ ПРОСВЕТА ЗРАЧКА

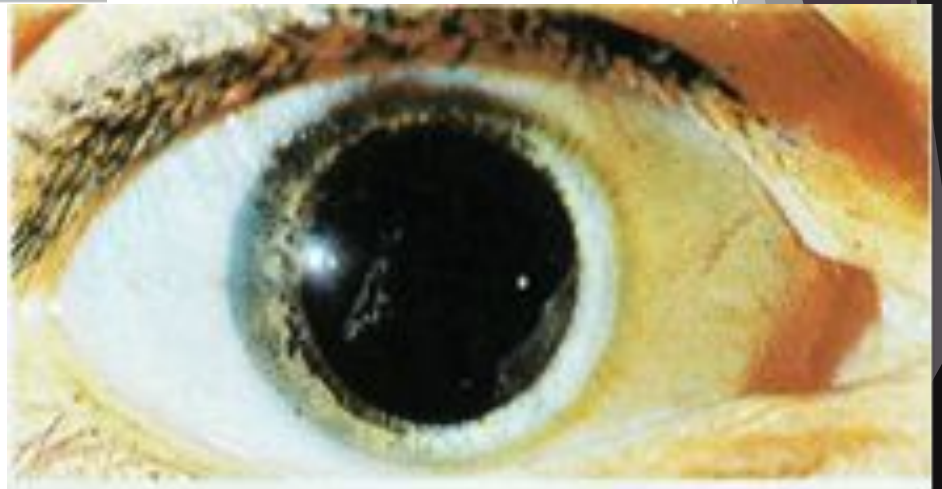

ИЗМЕНЕНИЕ КРИВИЗНЫ ХРУСТАЛИКА

Зрение вблизи

Зрение вдали

Хрусталик округлый

Хрусталик плоский

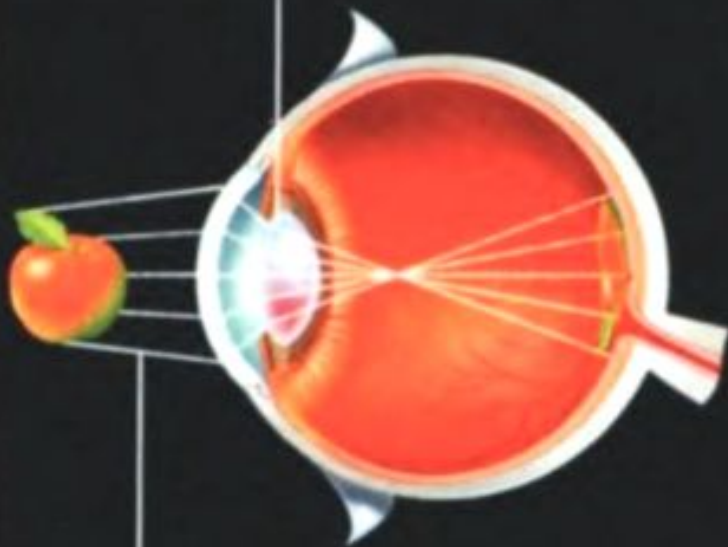

*Световые лучи
от близкого предмета*

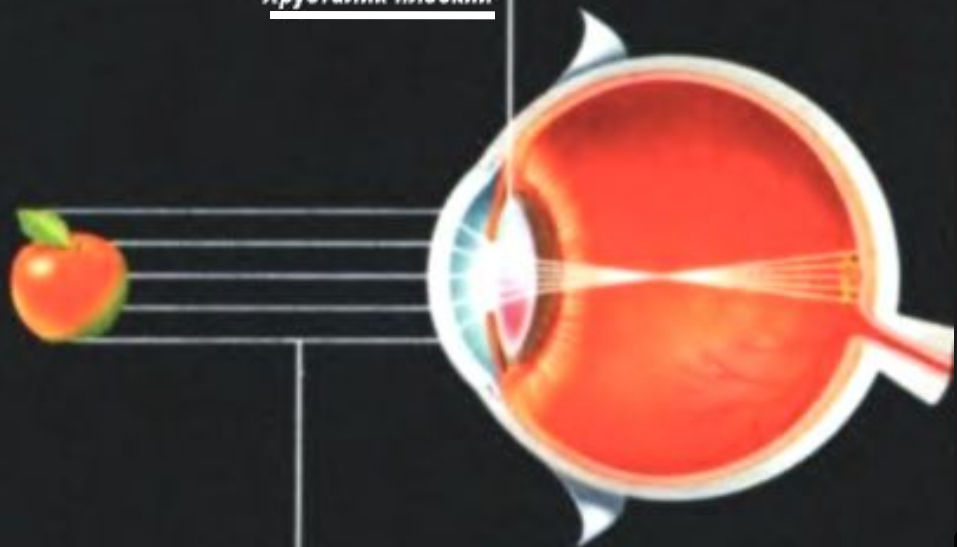

*Световые лучи от
удалённого предмета*

ФОРМИРОВАНИЕ ИЗОБРАЖЕНИЯ НА СЕТЧАТКЕ

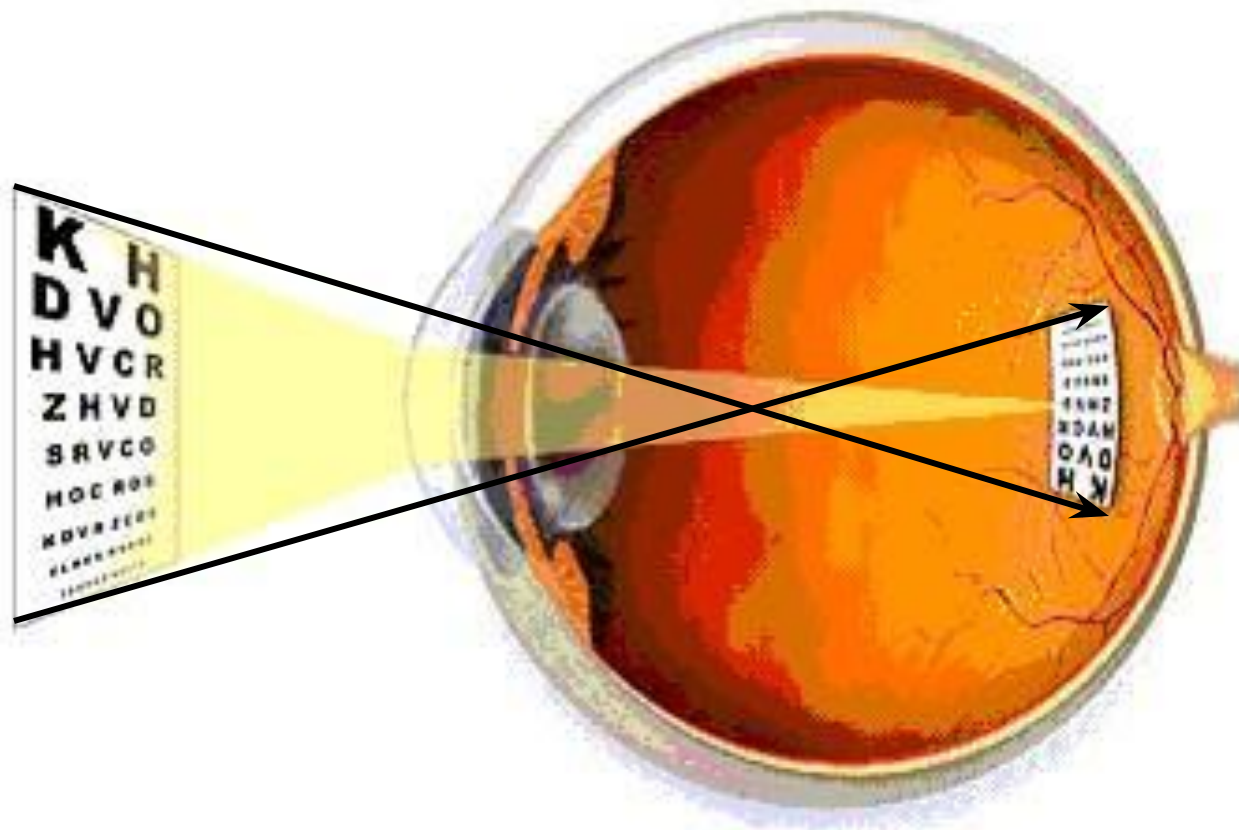

ЗРИТЕЛЬНЫЙ АНАЛИЗАТОР

Зрительный анализатор состоит из трех частей:

- ▶ рецепторы сетчатки глаза,
- ▶ зрительный нерв,
- ▶ зрительная зона коры больших полушарий головного мозга.



КОРКОВАЯ ЧАСТЬ ЗРИТЕЛЬНОГО АНАЛИЗАТОРА

