

ЧЕЛОВЕЧЕСКИЕ РАСЫ

РАСА - ИСТОРИЧЕСКИ СЛОЖИВШАЯСЯ ГРУППА ЛЮДЕЙ,
ОБЪЕДИНЕННАЯ ОБЩИМИ НАСЛЕДСТВЕННЫМИ
ОСОБЕННОСТЯМИ: СТРОЕНИЕ ЛИЦЕВОЙ ЧАСТИ
ЧЕРЕПА, ЦВЕТ КОЖИ.



РАСОВЕДЕНИЕ

- ❑ Расоведение — раздел антропологии, изучающий человеческие расы.
- ❑ Расоведение изучает классификацию рас, историю их формирования и такие факторы их возникновения, как селективные процессы, изоляция, смешение и миграции, влияние климатических условий и вообще географической среды на расовые признаки.



ЕВРОПЕОИДНАЯ РАСА — РАСА, РАСПРОСТРАНЁННАЯ ДО ЭПОХИ ВЕЛИКИХ ГЕОГРАФИЧЕСКИХ ОТКРЫТИЙ В ЕВРОПЕ, ПЕРЕДНЕЙ АЗИИ, СРЕДНЕЙ АЗИИ, СЕВЕРНОЙ АФРИКЕ И СЕВЕРНОЙ И ЦЕНТРАЛЬНОЙ ИНДИИ; ПОЗЖЕ — НА ВСЕХ НАСЕЛЁННЫХ КОНТИНЕНТАХ. ОСОБЕННО ШИРОКО ЕВРОПЕОИДЫ РАССЕЛИЛИСЬ В СЕВЕРНОЙ АМЕРИКЕ И ЮЖНОЙ АМЕРИКЕ, В ЮЖНОЙ АФРИКЕ И АВСТРАЛИИ.



ХАРАКТЕРНЫЕ ПРИЗНАКИ



- светлая или смуглая кожа
- прямые или волнистые мягкие волосы
- узкий выступающий нос
- светлый цвет глаз
- тонкие губы



www.FOTOBANK.RU DV05-3949 Digital vision RF
Portrait of a Sulking girl With Her Hands on Her Chin



www.FOTOBANK.RU J102-6922 Comstock Images RF
Boy building birdhouse

НЕГРОИДНАЯ РАСА — ОДНА ИЗ БОЛЬШИХ РАС ЛЮДЕЙ, АФРИКАНСКАЯ ВЕТВЬ ЭКВАТОРИАЛЬНОЙ РАСЫ. ОСНОВНОЙ РЕГИОН РАССЕЛЕНИЯ — ОБЛАСТЬ ИСТОРИЧЕСКОГО ФОРМИРОВАНИЯ РАСЫ: АФРИКА, К ЮГУ ОТ САХАРЫ. ТАКЖЕ К НЕГРОИДНОМУ НАСЕЛЕНИЮ НА НАЧАЛО XXI ВЕКА ОТНОСИТСЯ ЗНАЧИТЕЛЬНАЯ ЧАСТЬ НАСЕЛЕНИЯ БРАЗИЛИИ, ВЕСТ-ИНДИИ, США И ФРАНИИИИ



ХАРАКТЕРНЫЕ ПРИЗНАКИ



- темный цвет кожи
- курчавые, спирально закрученные волосы
- широкий и мало выступающий нос
- толстые губы

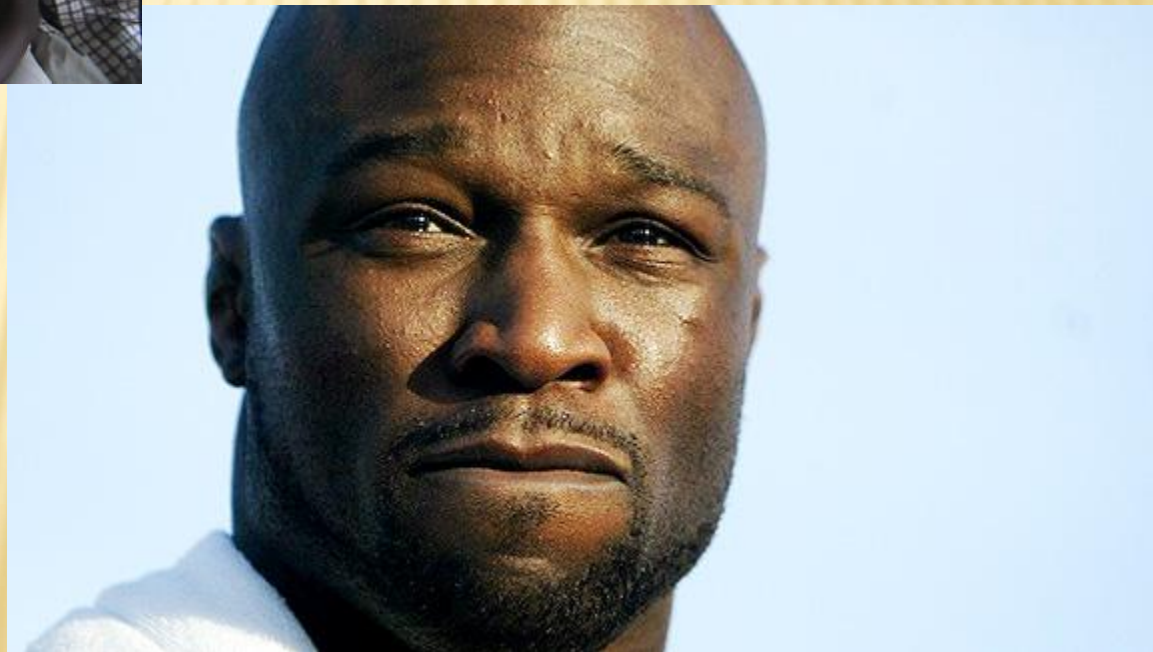

МОНГОЛОИДНАЯ РАСА — РАСА КОРЕННЫХ
ОБИТАТЕЛЕЙ ВОСТОЧНОЙ И СЕВЕРНОЙ АЗИИ, А ТАКЖЕ
КРАЙНЕГО СЕВЕРА.



ХАРАКТЕРНЫЕ ПРИЗНАКИ

- смуглая или светлая кожа
- прямые и достаточно жесткие волосы
- уплощенная форма лица с заметными скулами и выступающими вперед губами
- узкая глазная щель
- сильное развитие складки верхнего века



В результате смешанных браков появляются
СМЕШАННЫЕ РАСЫ. МУЛАТЫ — РЕЗУЛЬТАТ СОВМЕЩЕНИЯ
НЕГРОИДНОЙ И ЕВРОПЕОИДНОЙ РАСЫ, МЕТИСЫ —
МОНГОЛОИДНОЙ И ЕВРОПЕОИДНОЙ, А САМБО —
НЕГРОИДНОЙ И МОНГОЛОИДНОЙ.

□ Мулаты

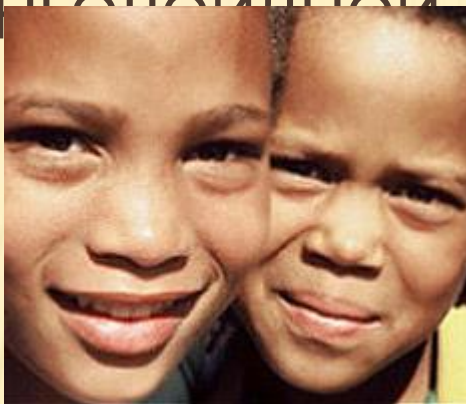

□ Метисы



□ Самбо



ТО СВОИМ УМОС ВЕЛИКИМ ОСОБЕННОСТЯМ ВСЕГДА БЫ
ОДИНАКОВЫ.
РЕАЛЬНО СУЩЕСТВУЮЩИЕ РАЗЛИЧИЯ В УРОВНЕ КУЛЬТУРЫ
СВЯЗАНЫ НЕ С БИОЛОГИЧЕСКИМИ ОСОБЕННОСТЯМИ
ЛЮДЕЙ
РАЗНЫХ РАС, А С СОЦИАЛЬНЫМИ УСЛОВИЯМИ РАЗВИТИЯ
ОБЩЕСТВА.

ИН ВИД - ЧЕЛО



