

# Туберкулез

Челмодеева М.В.

- **Туберкулёз** (от лат. *tuberculum* — бугорок) — широко распространённое в мире инфекционное заболевание человека и животных, вызываемое различными видами микобактерий, как правило, *Mycobacterius tuberculosis* (палочка Коха).

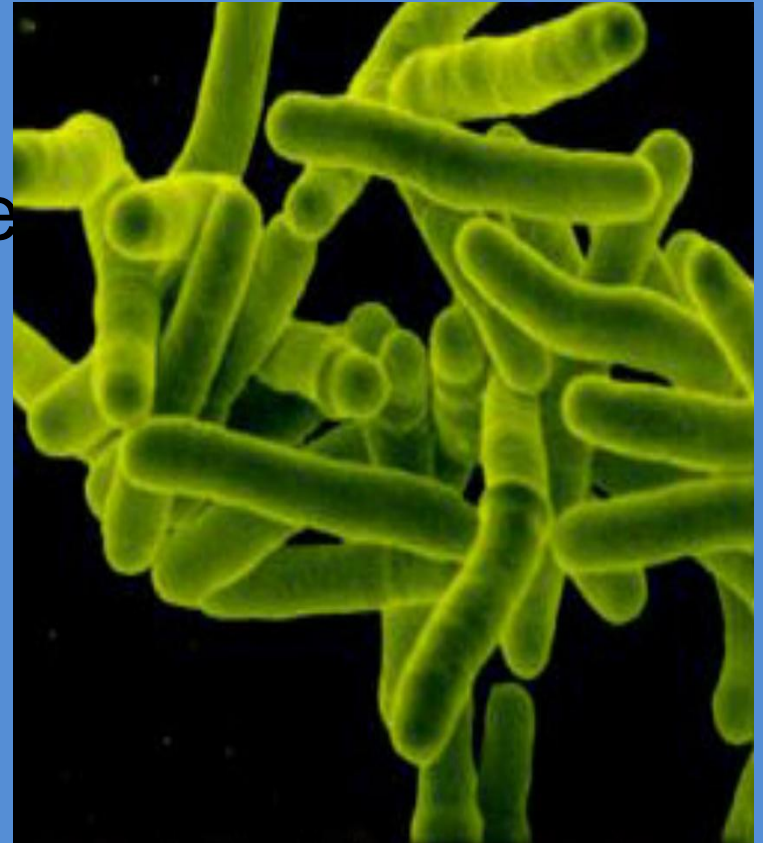

# Исторические сведения

- Ещё задолго до открытия природы инфекционных заболеваний предполагали, что туберкулёз — заразная болезнь. В вавилонском Кодексе Хаммурапи было закреплено право на развод с больной женой, у которой имелись симптомы лёгочного туберкулёза. В Индии, Португалии и Венеции были законы, требующие сообщать о всех подобных случаях.
- В 1819 году французский врач Рене Лаэннек предложил метод аускультации лёгких, что имело большое значение в разработке методов диагностики туберкулёза.



- В 1868 году немецкий патолог Теодор Лангханс обнаружил в туберкулёзном бугорке гигантские клетки, позже названные в его честь. В 1882 году в Германии Роберт Кох после 17 лет работы в лаборатории открыл возбудителя туберкулёза, которого назвал

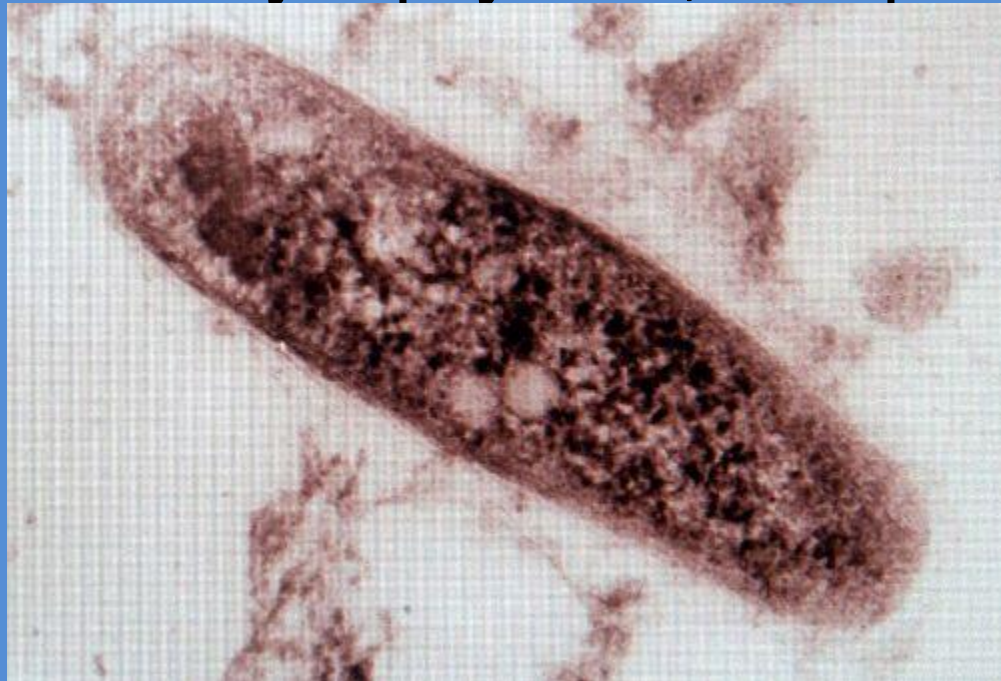

- Различают открытую и закрытую форму туберкулеза. При открытой форме в мокроте или в других естественных выделениях больного (моча, свищевое отделяемое, редко — кал) обнаруживаются микобактерии туберкулёза. При «закрытой» форме туберкулёза микобактерии в мокроте доступными методами не обнаруживаются.

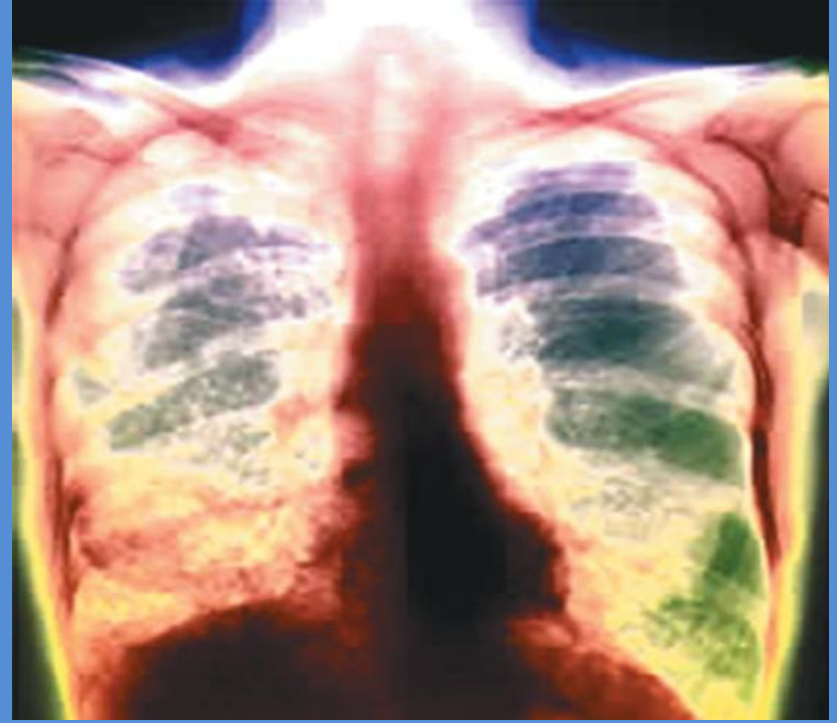



Диагностика туберкулёза основана на флюорографии и рентгенографии поражённых органов и систем. Лечение сложное и длительное, требующее приёма препаратов в течение минимум шести месяцев.



Поверхность легких - порядка 100 квадратных метров.

# Профилактика

- Основной профилактикой туберкулёза на сегодняшний день является вакцина БЦЖ (BCG). В соответствии с «Национальным календарём профилактических прививок» прививку делают в роддоме при отсутствии противопоказаний в первые 3—7 дней жизни ребенка

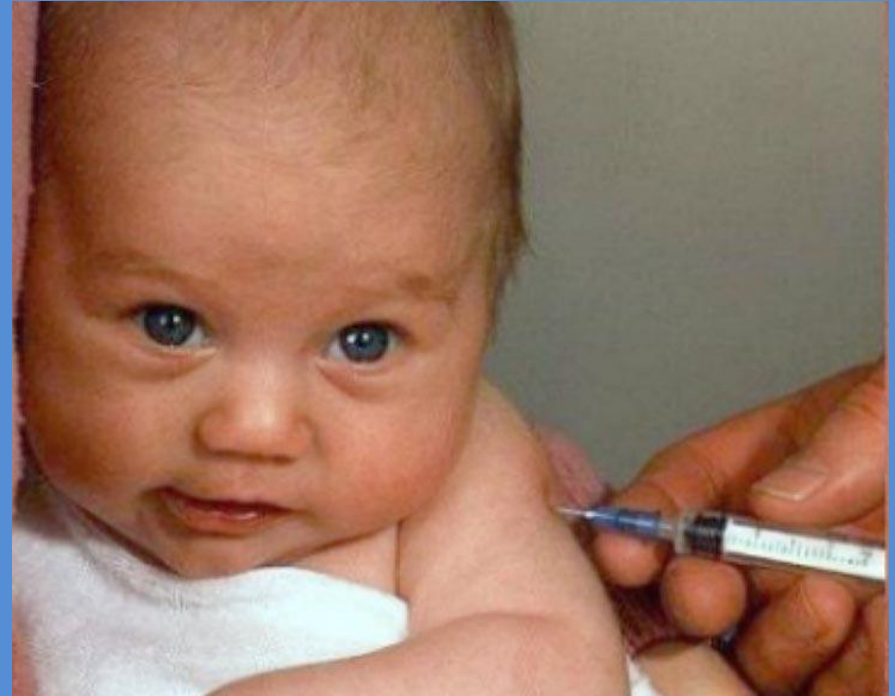



- С целью выявления туберкулёза на ранних стадиях, всем взрослым необходимо проходить флюорографическое обследование в поликлинике не реже 1 раза в год (в зависимости от профессии, состояния здоровья и принадлежности к различным «группам риска»).





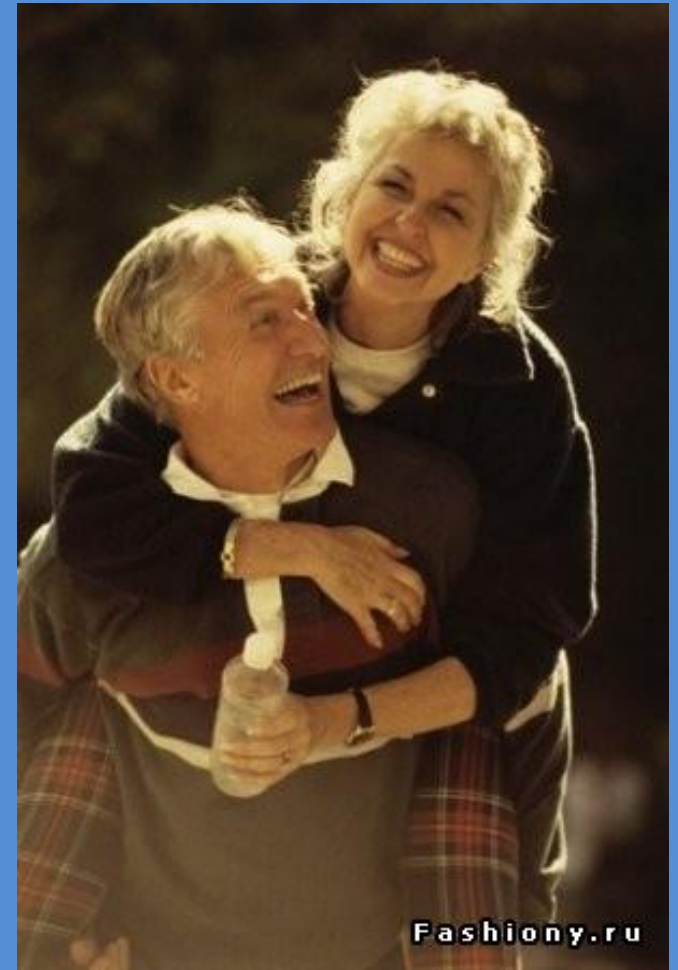

**Конец**