

Зрительный анализатор

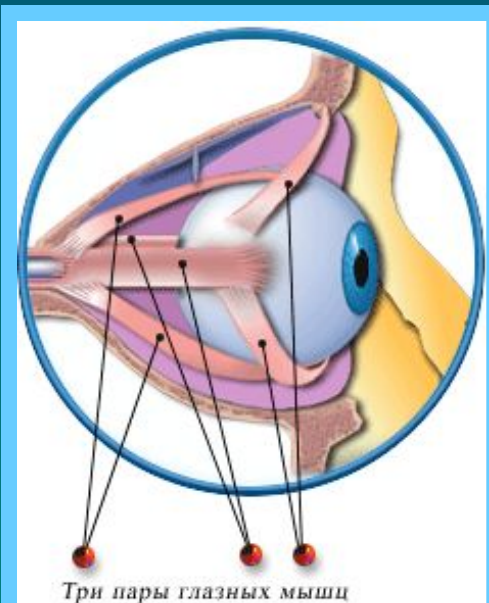

Зрительный анализатор

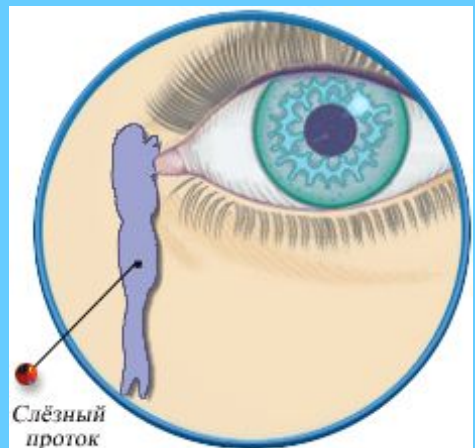

Орган зрения

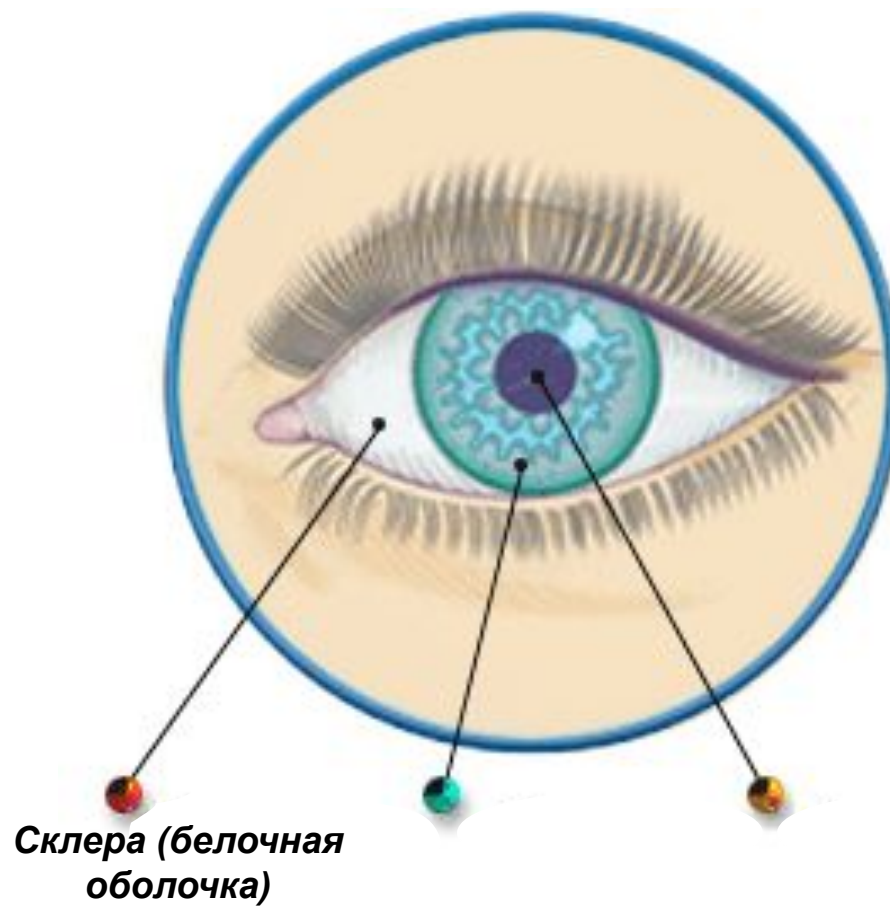

Слёзная железа

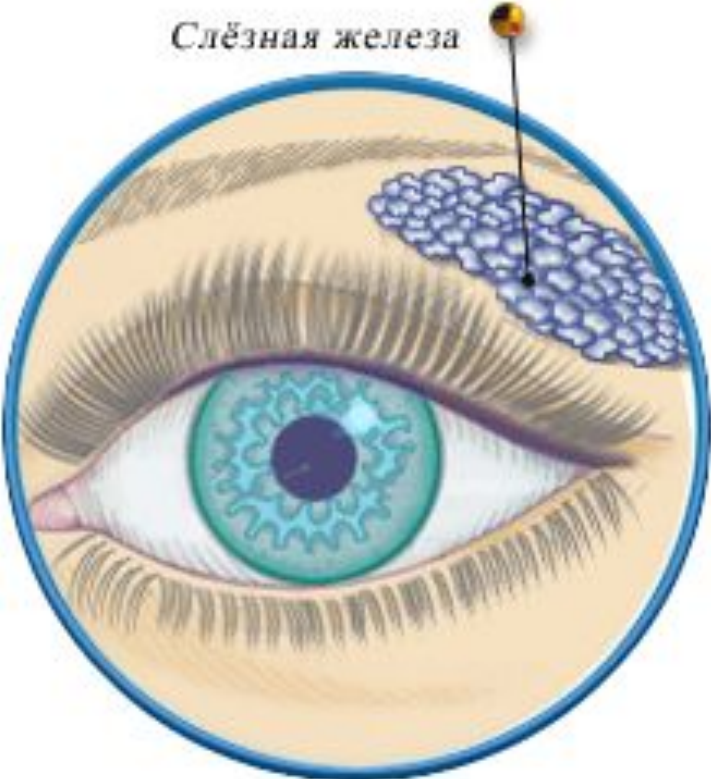

Слёзный проток

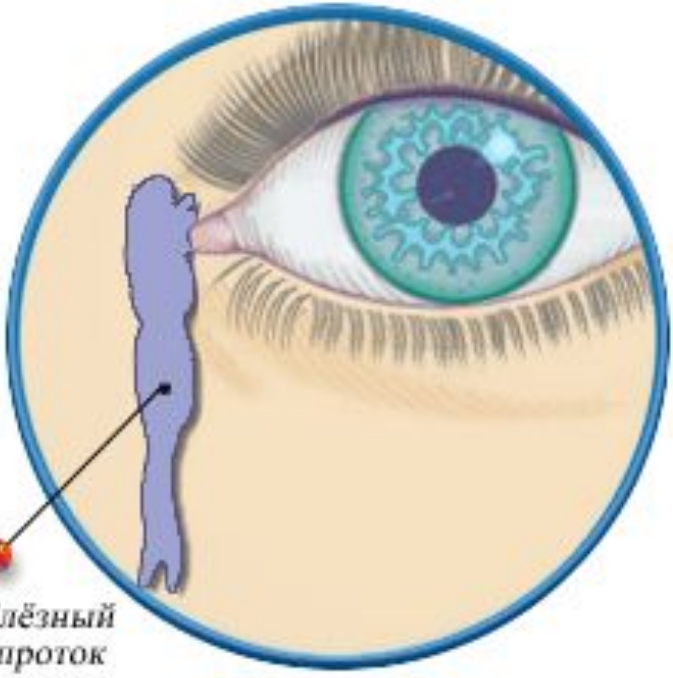

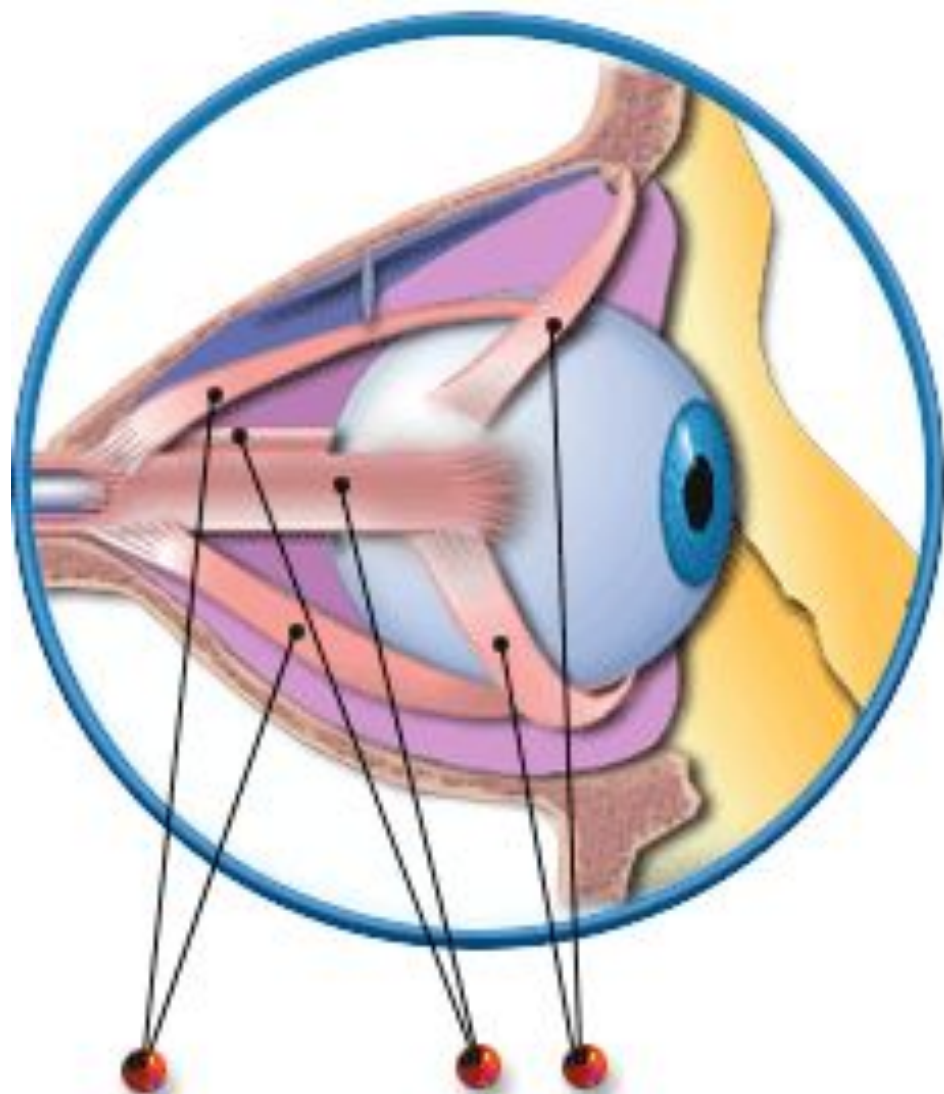

Три пары глазных мышц

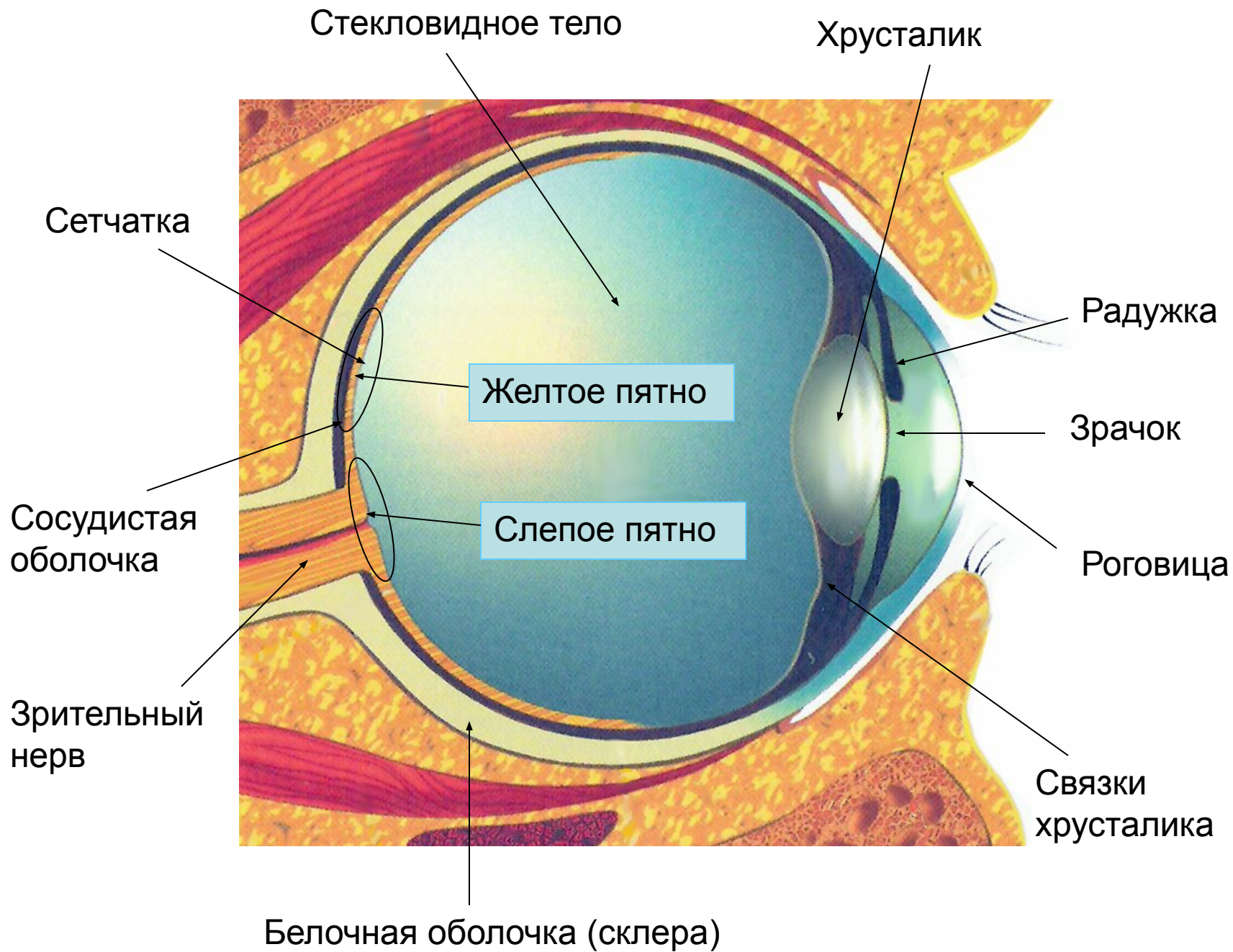

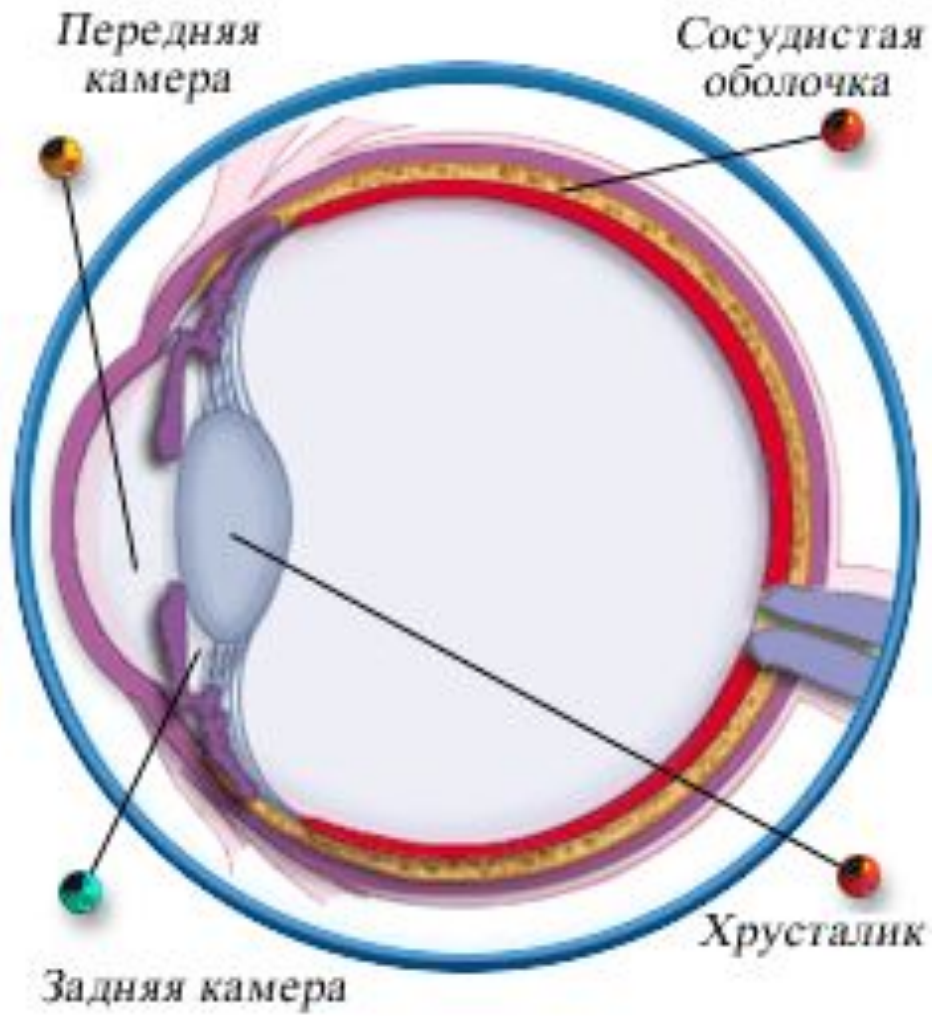

Зрительное восприятие

Движения зрачка

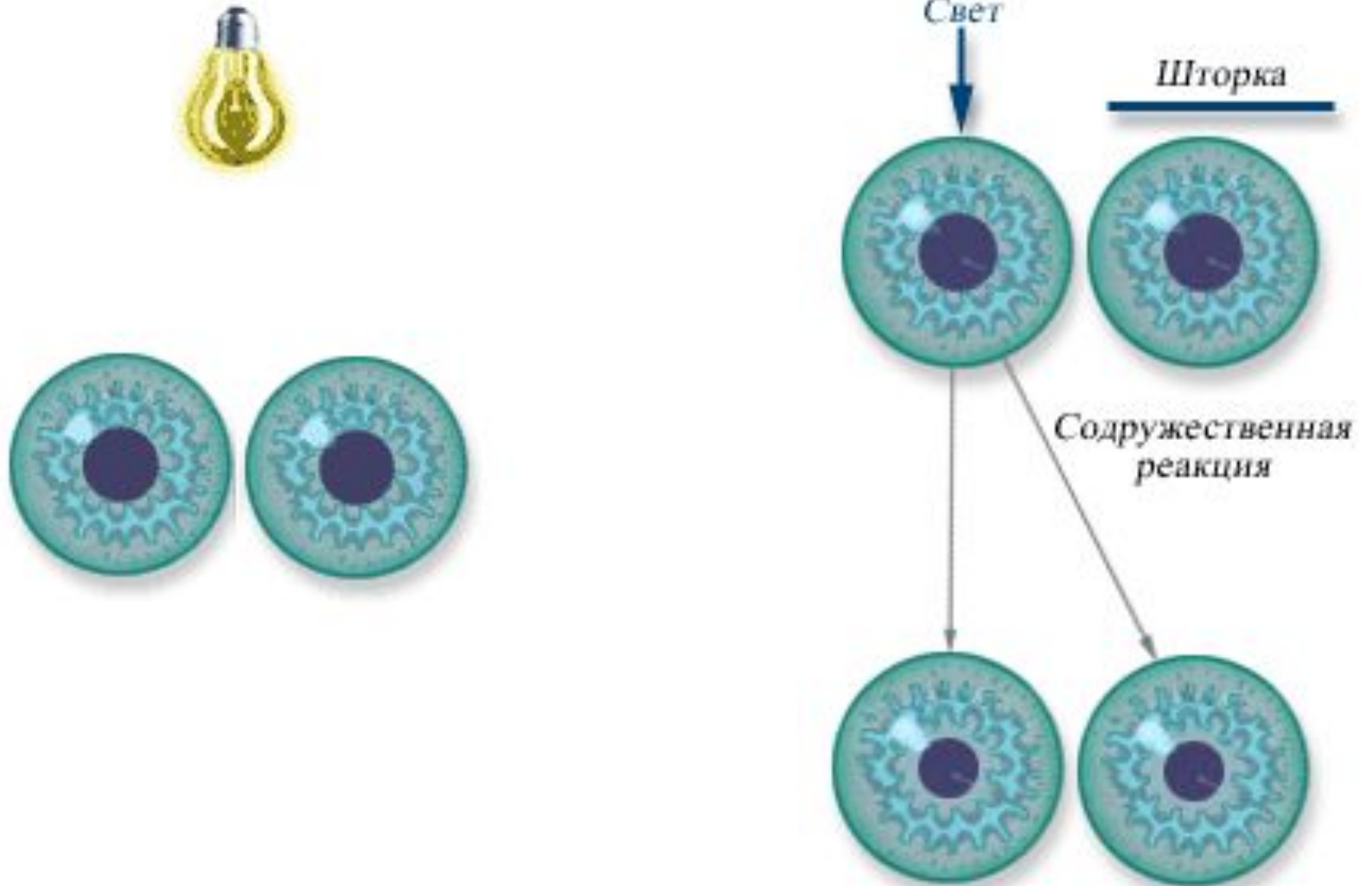

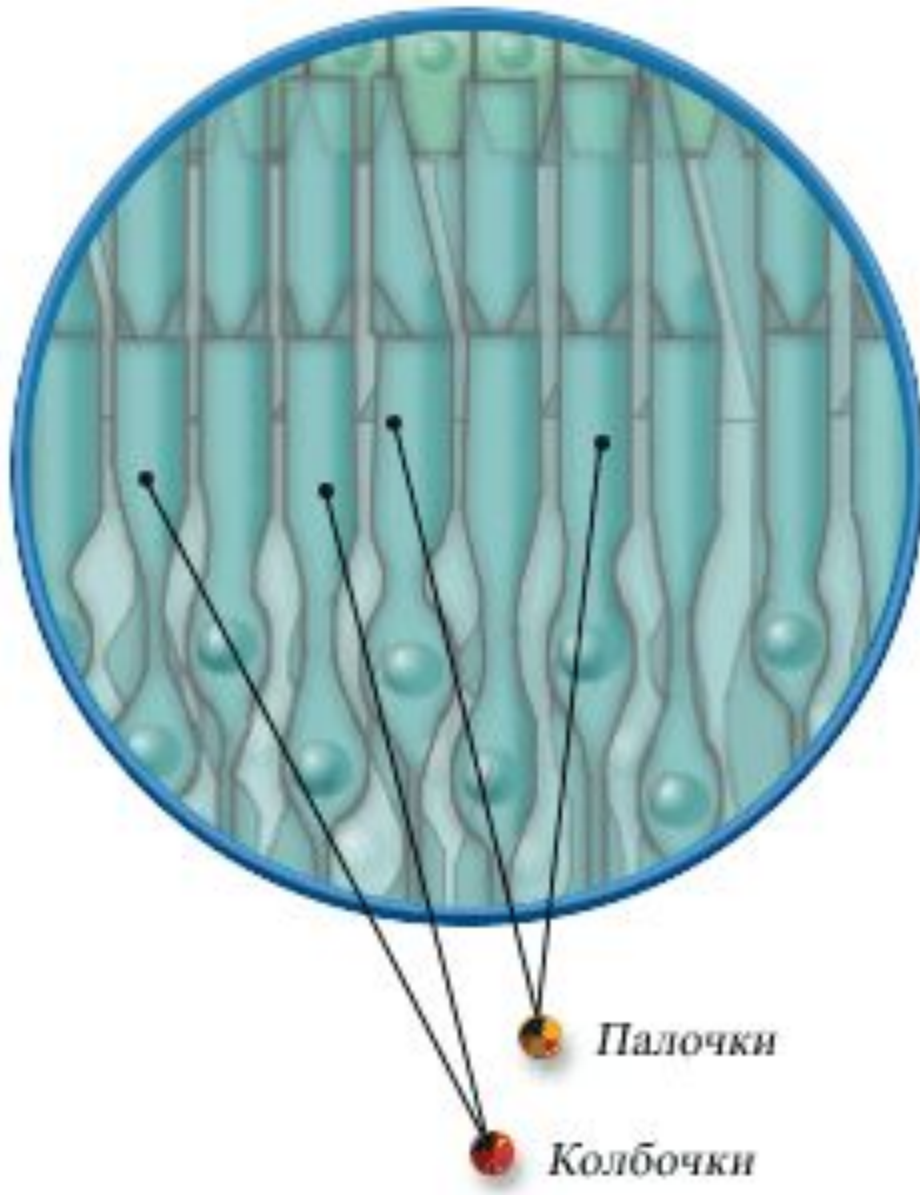

- *Колбочки* – рецепторы цветовидения (желтый, синий, красный цвет)
- *Палочки* – рецепторы сумеречного зрения

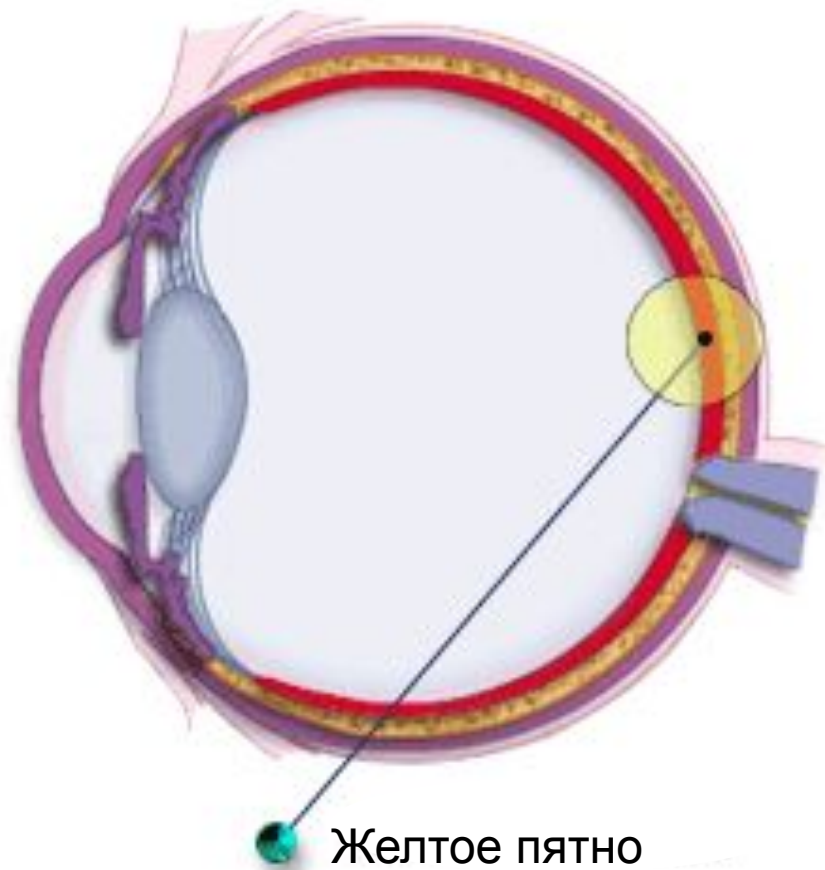

Желтое пятно

Движения глаз при рассматривании предмета

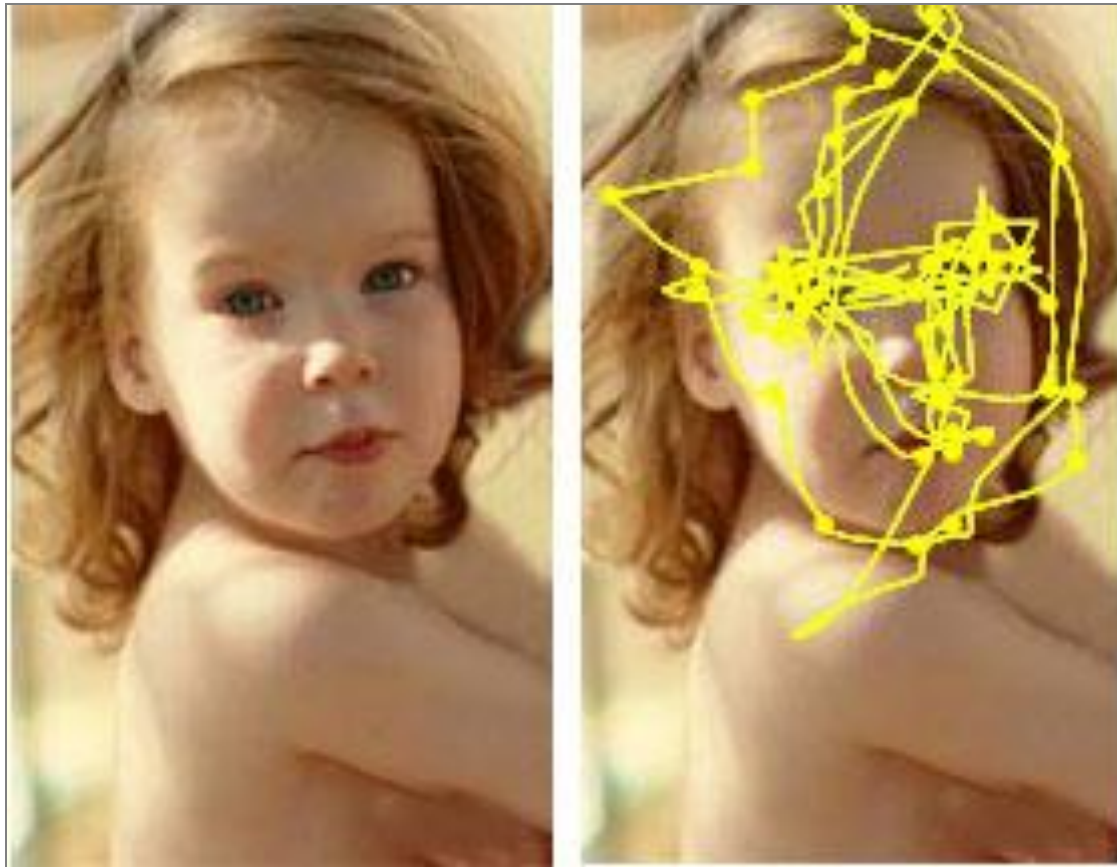

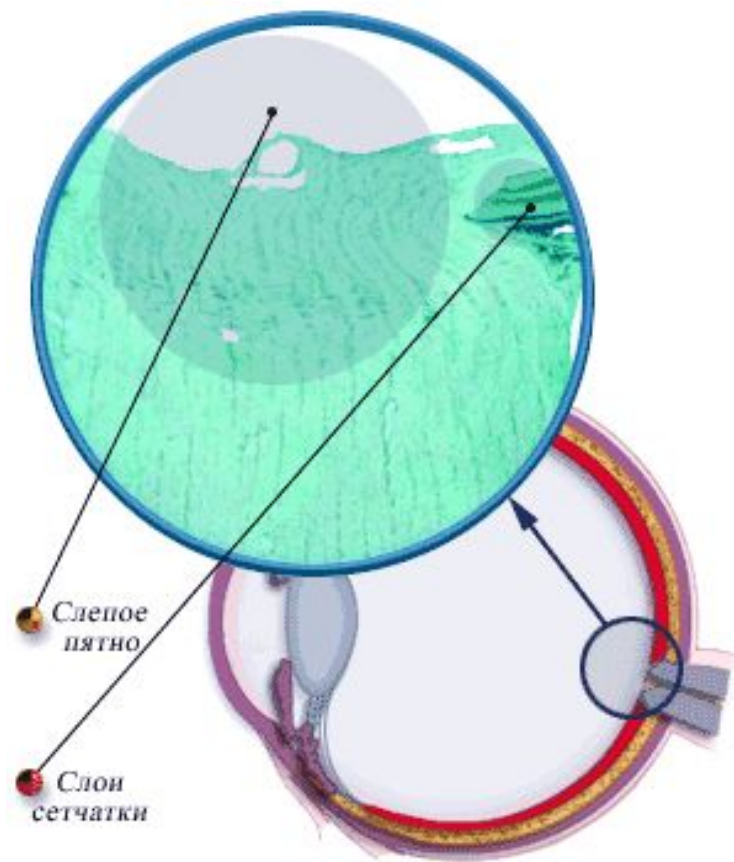
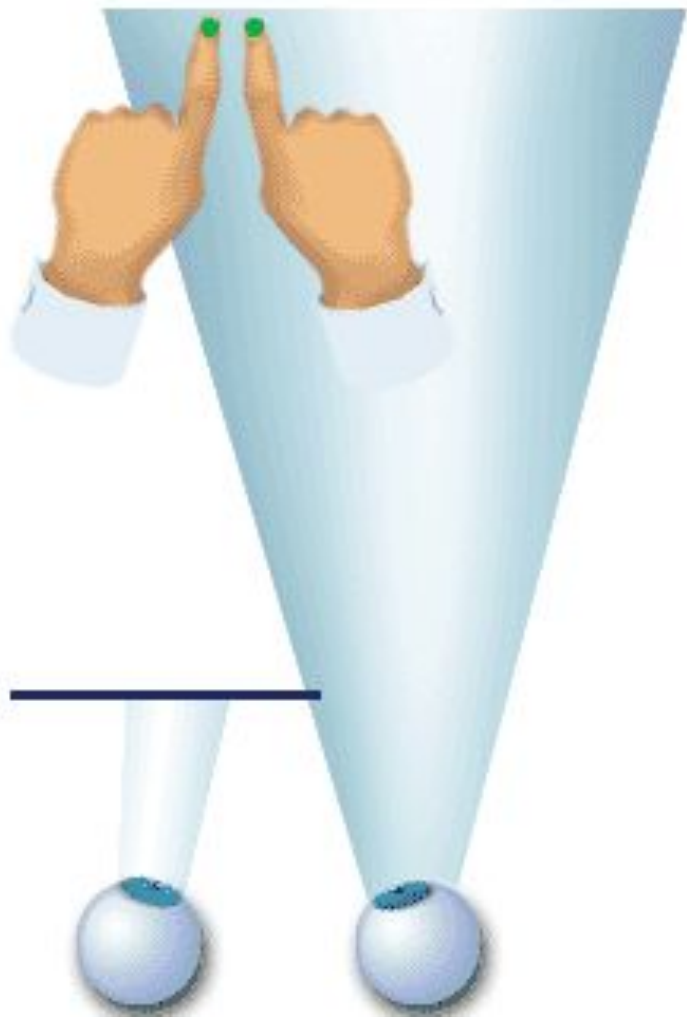

Аккомодация –
изменение кривизны хрусталика



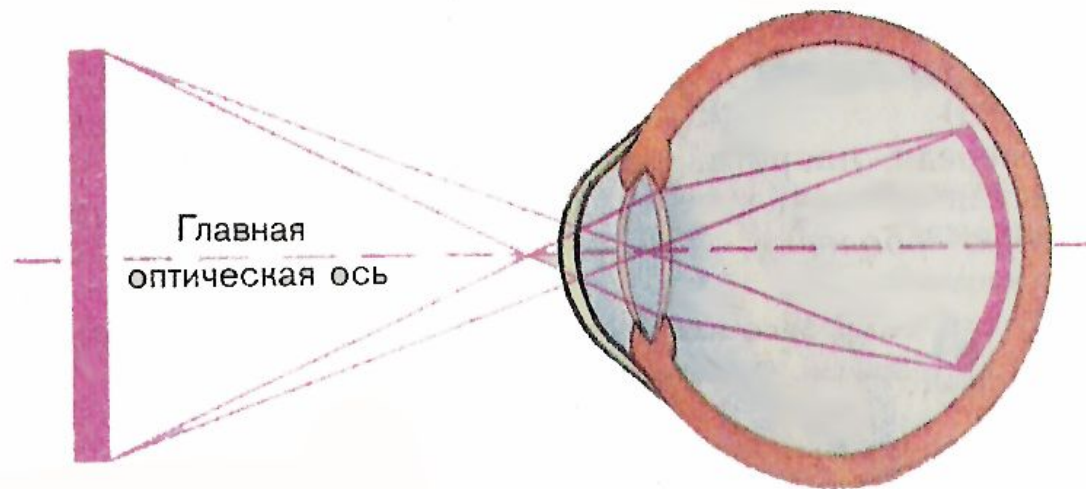

Зрительный анализатор



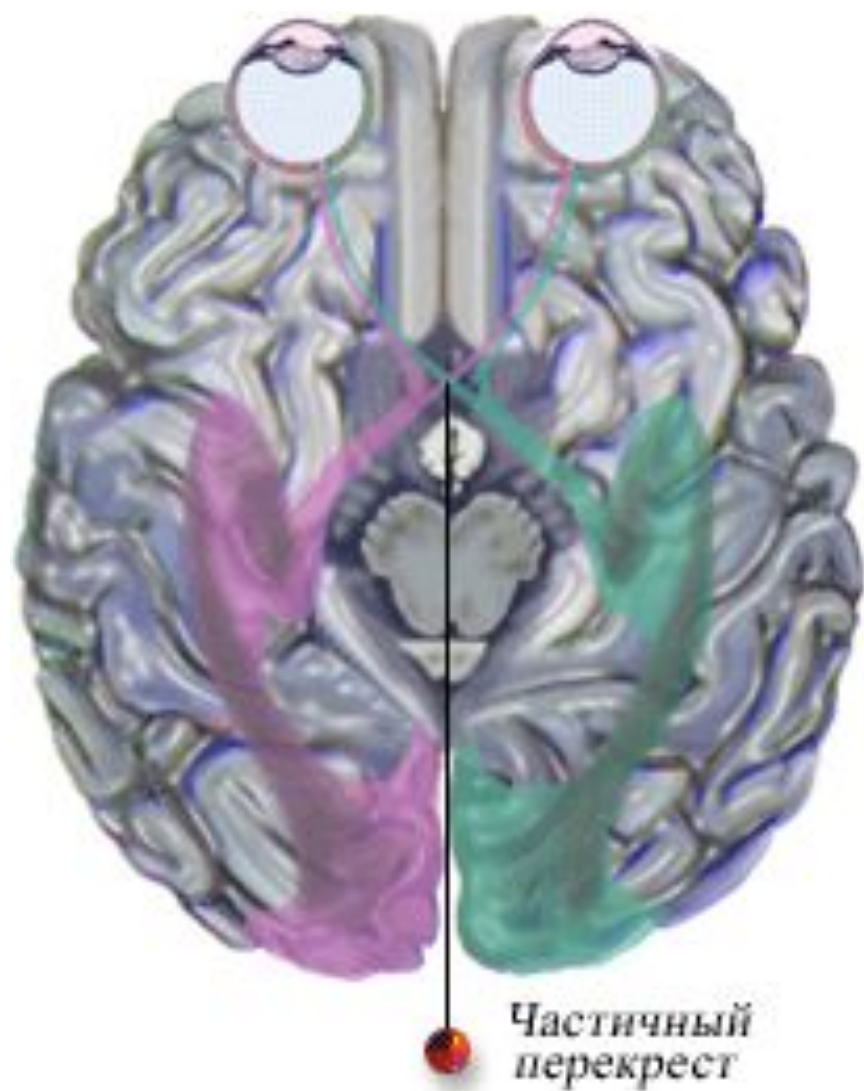

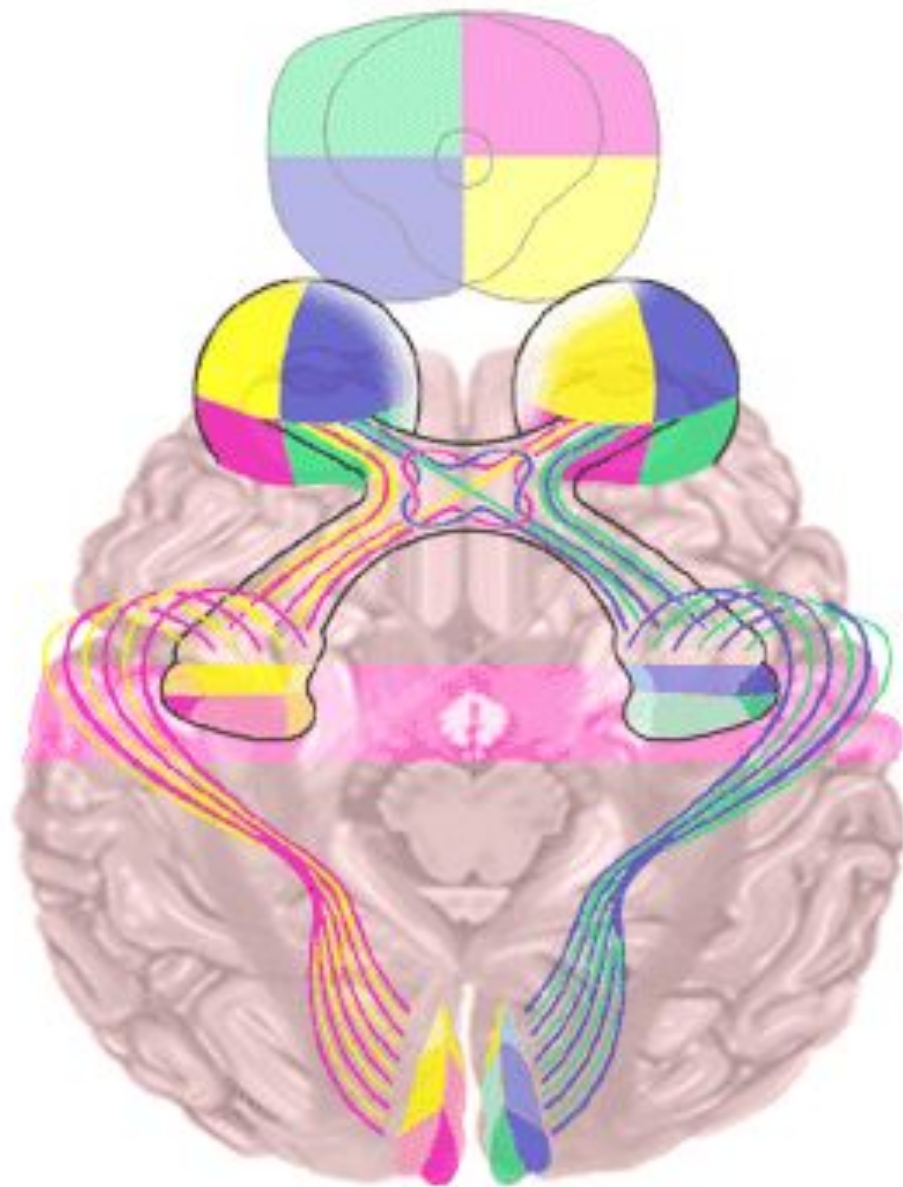

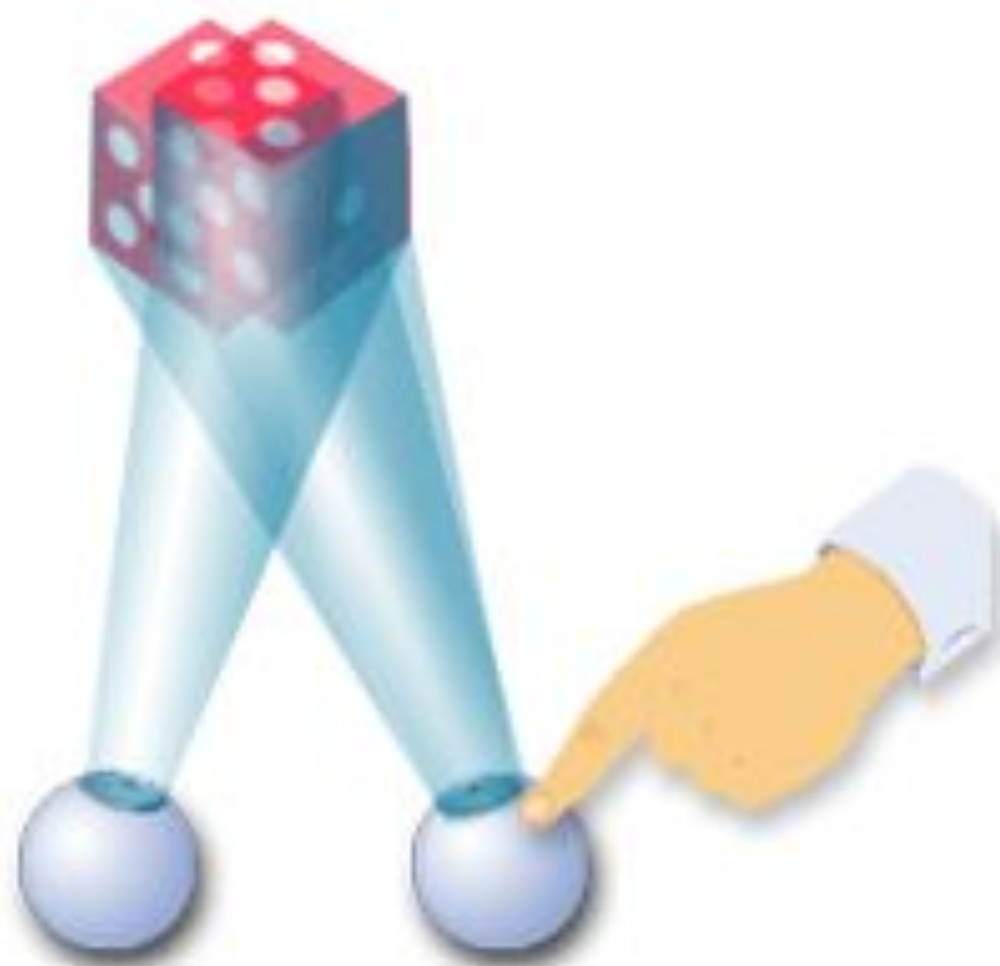

Гигиена зрения



*Расстояние до предмета
30-35см*

Нарушение зрения

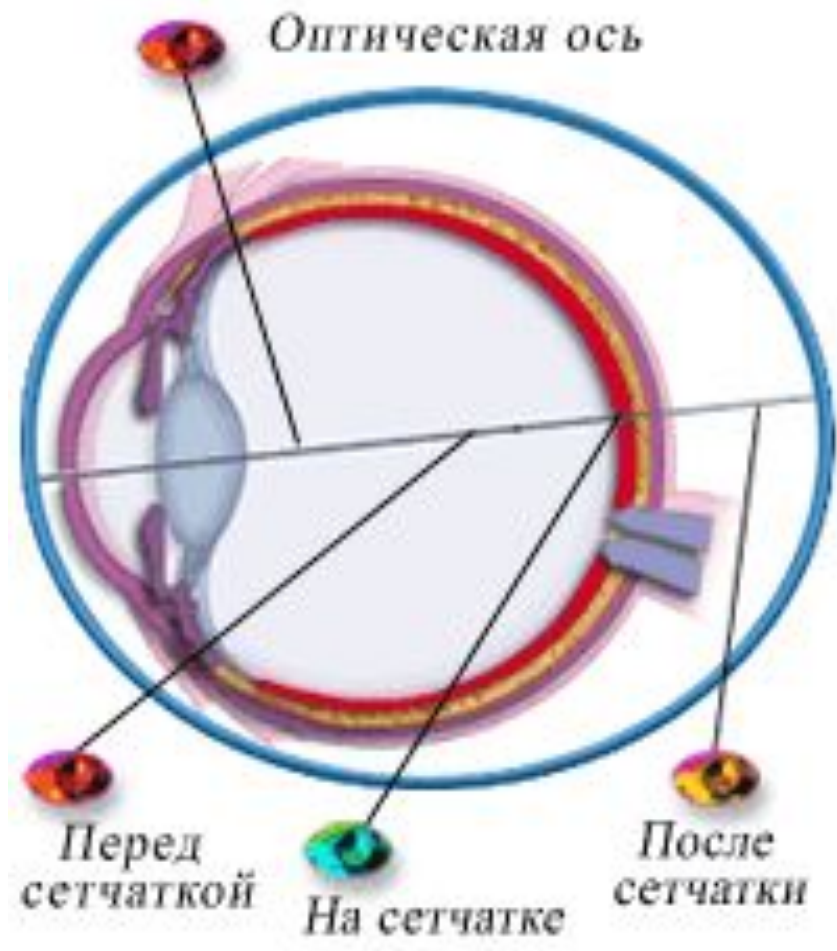

Близорукость

Причины:

- Врожденная близорукость вызвана удлинением глазного яблока
- Приобретенная близорукость вызвана увеличением кривизны хрусталика

Необходимы:

- Двояковогнутые линзы

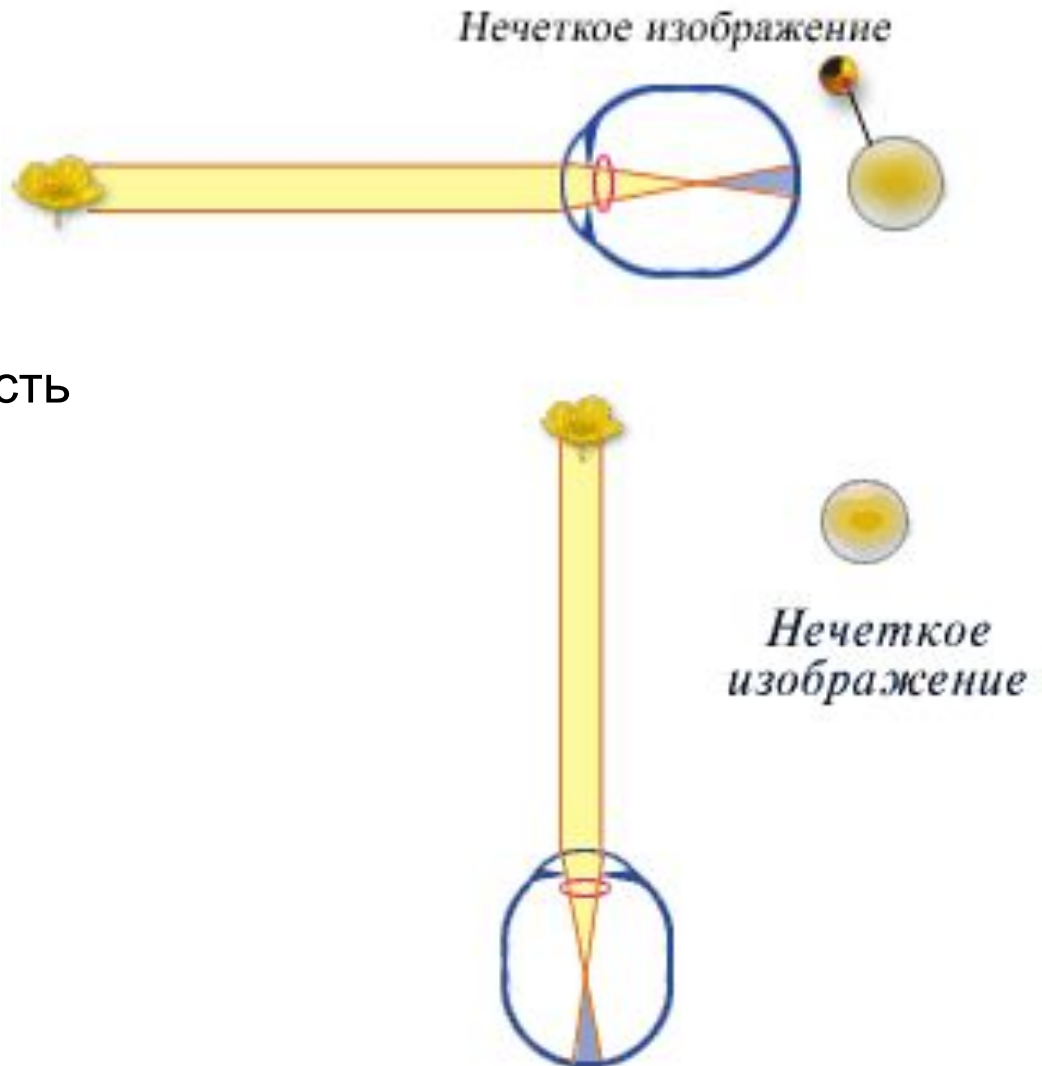

Дальнозоркость

Причины:

- *Врожденная дальнозоркость* вызвана укороченным глазным яблоком
- *При приобретенной дальнозоркости* – более плоский хрусталик,
- потеря хрусталиком эластичности, поэтому теряется способность к аккомодации.

Необходимы:

- Двояковыпуклые линзы

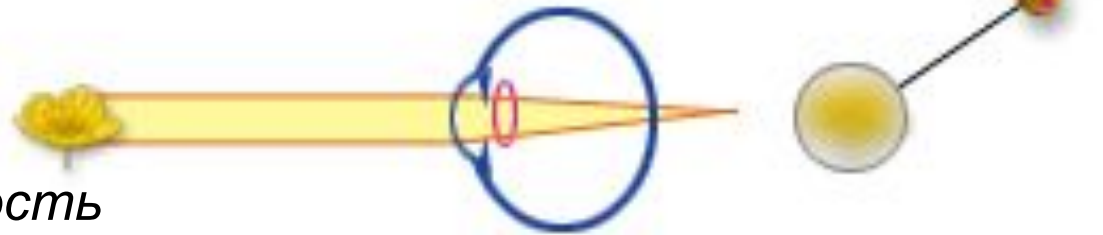



Цветовая слепота
(дальтонизм) –
нарушение
деятельности колбочек

Куриная слепота – нарушение деятельности палочек

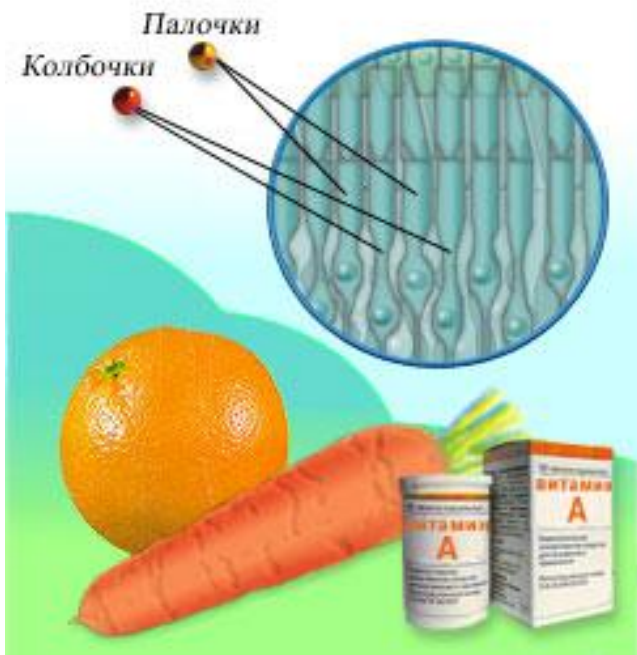

- *Бельмо* – помутнение роговицы после воспаления или повреждения
- *Катаракта* – помутнение хрусталика
- *Глаукома* – повышение внутриглазного давления

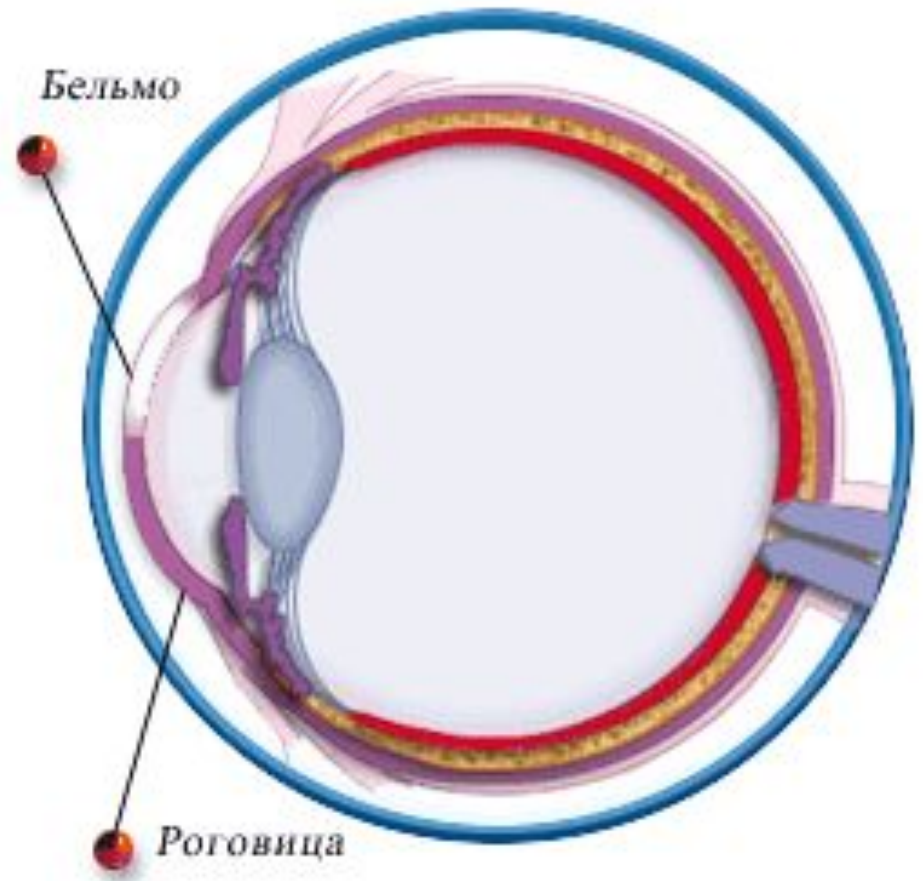

Косоглазие

