

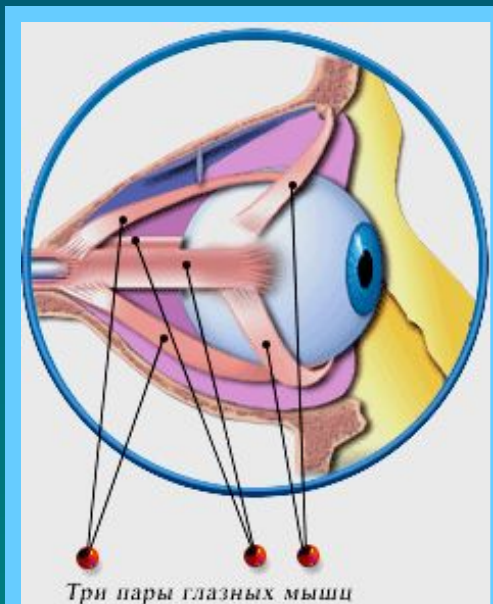

# Зрительный анализатор

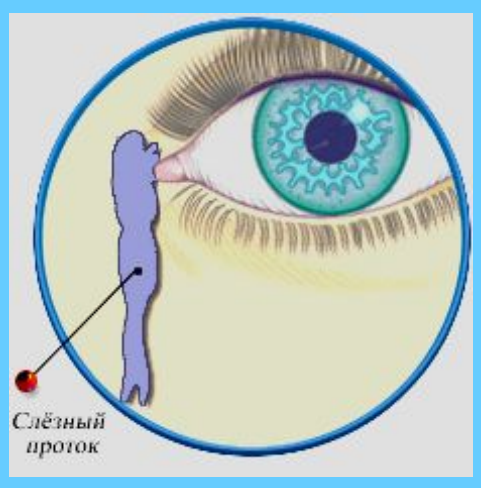

# *Зрительный анализатор*



# Орган зрения

---

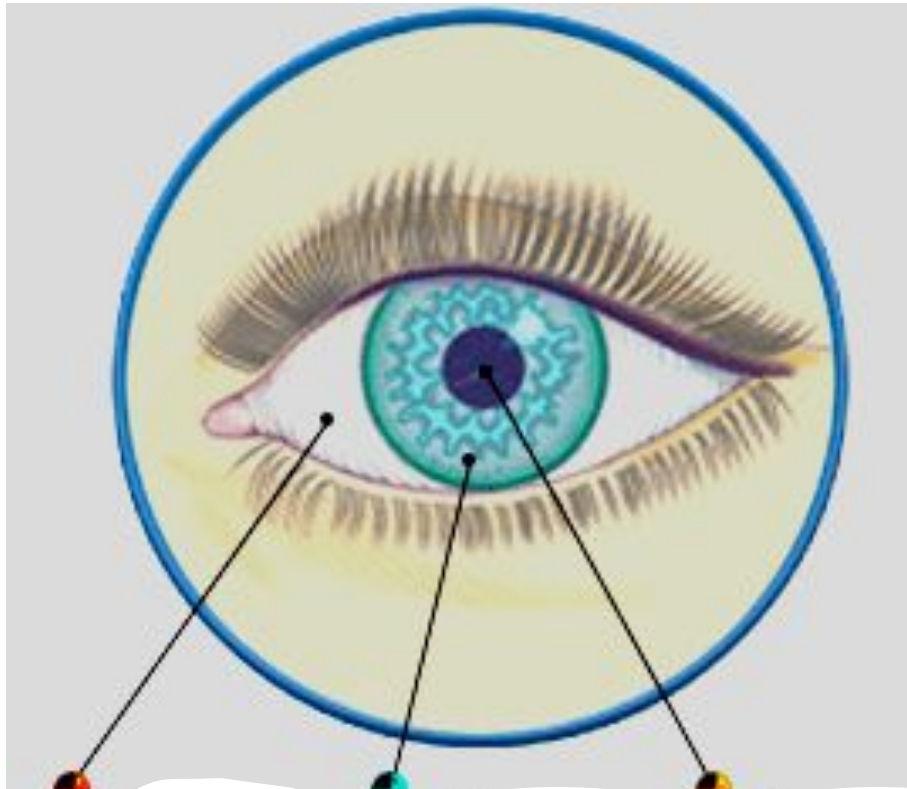

**Склера (белочная оболочка)**

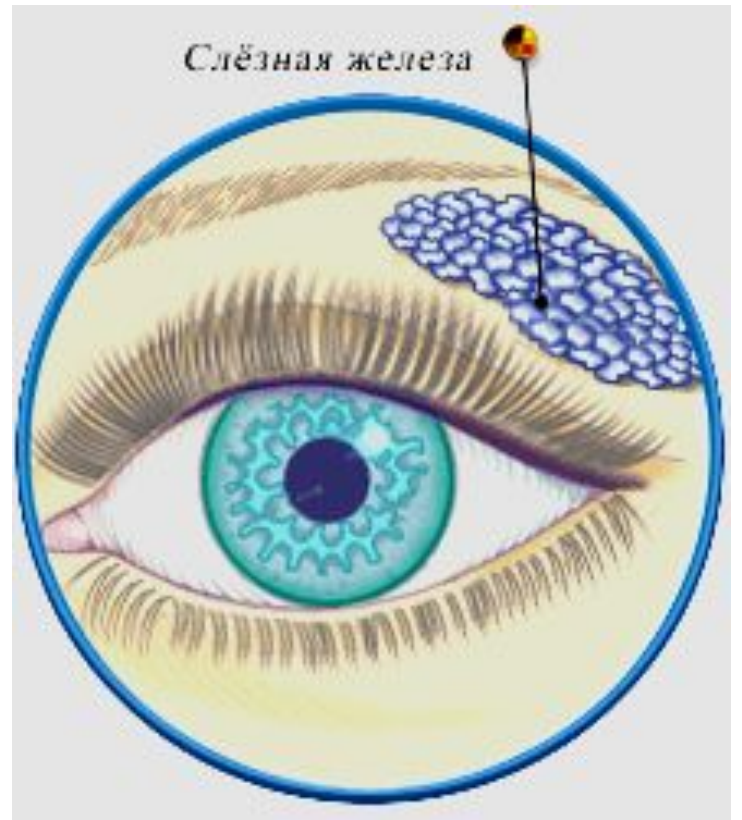
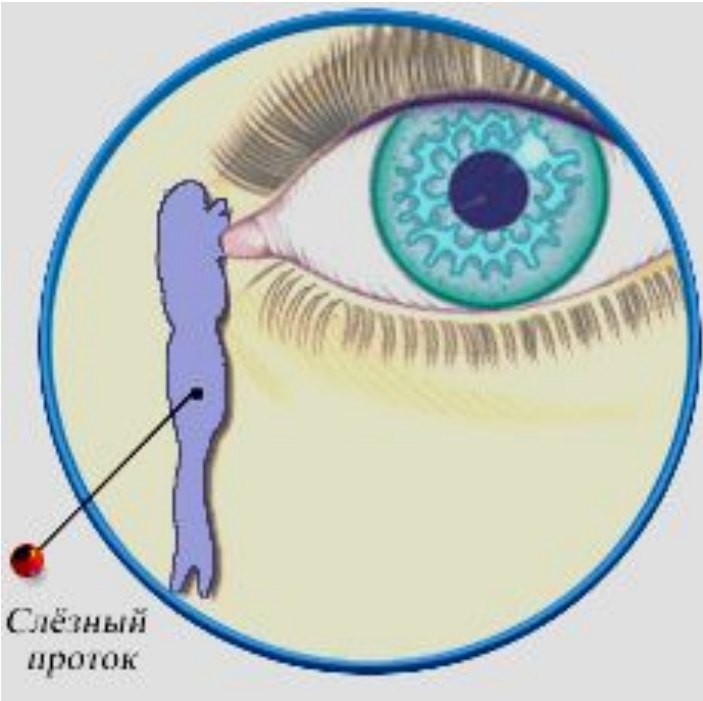

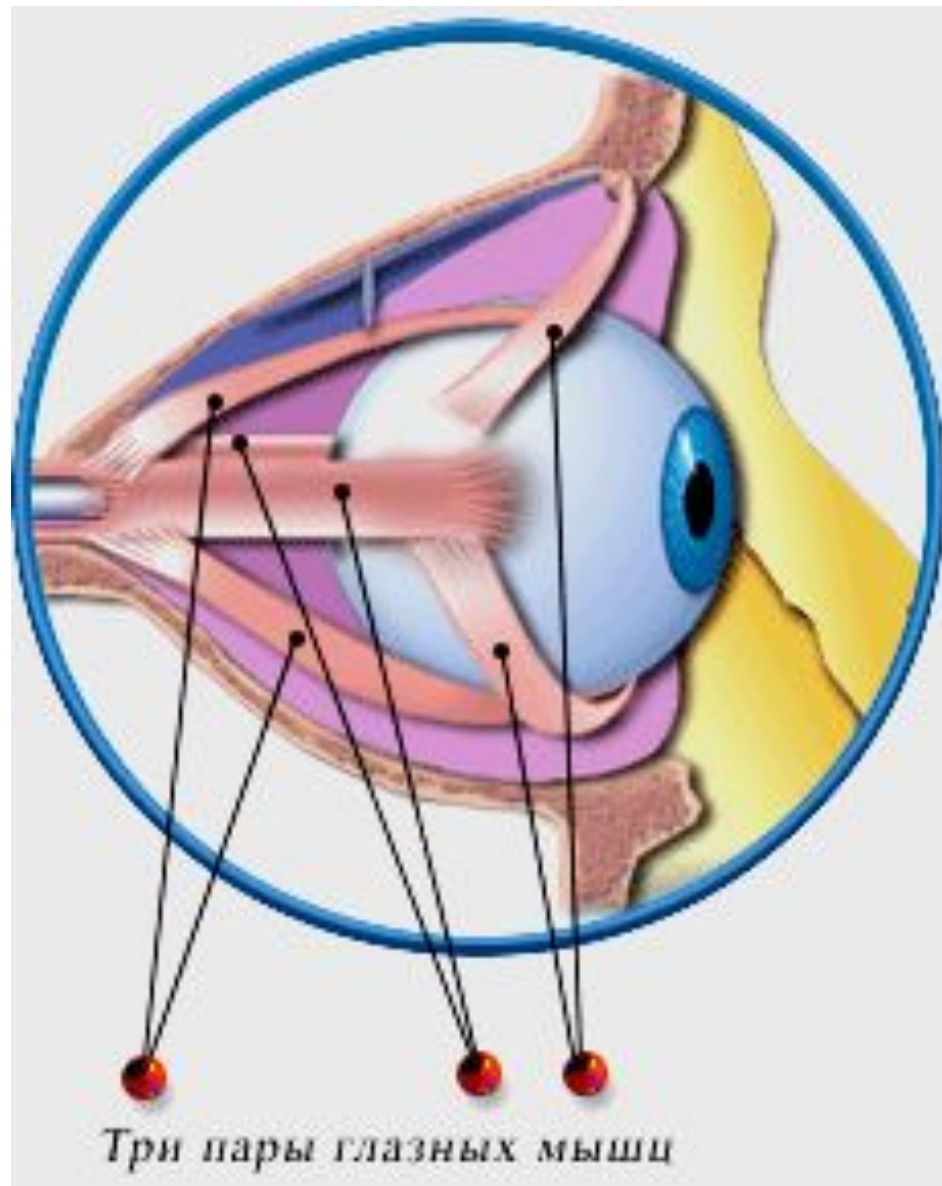

Три пары глазных мышц



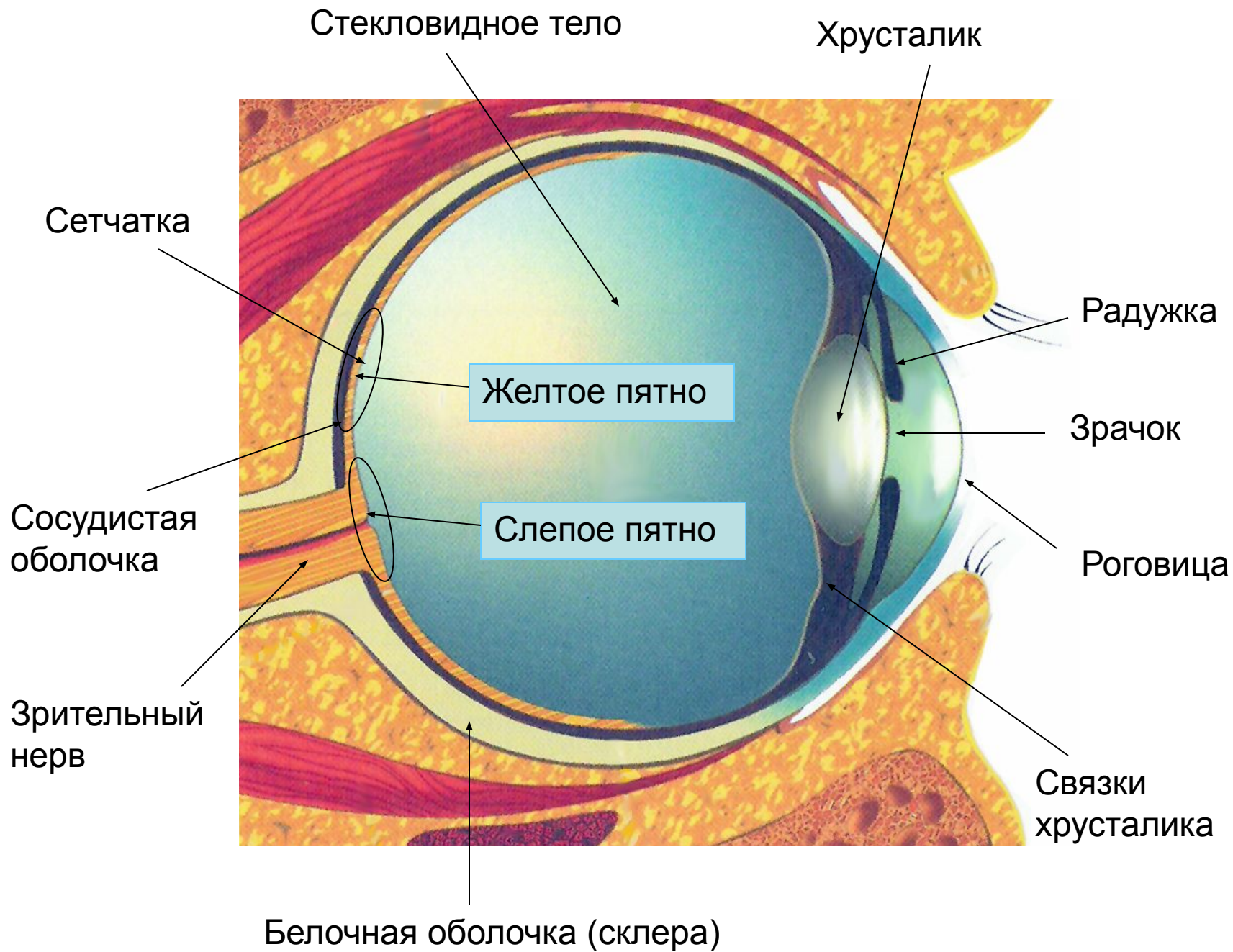

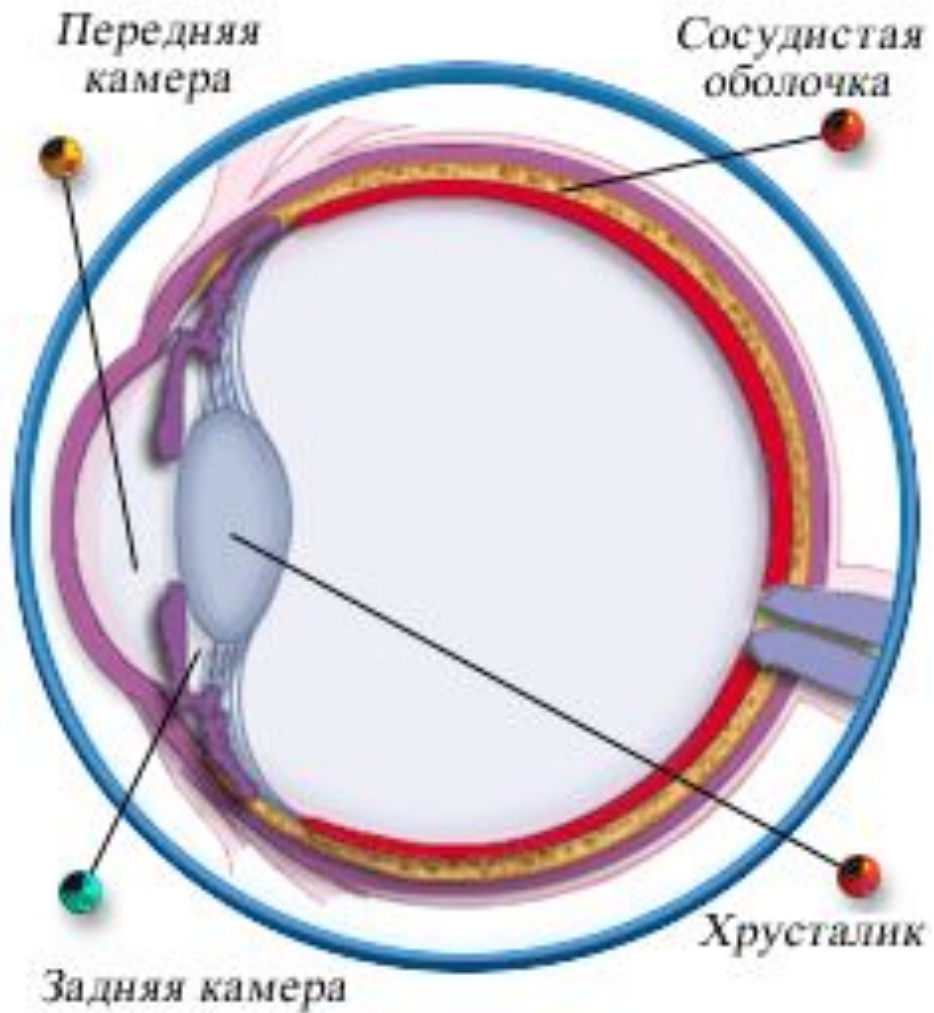



# Зрительное восприятие

---

# Движения зрачка

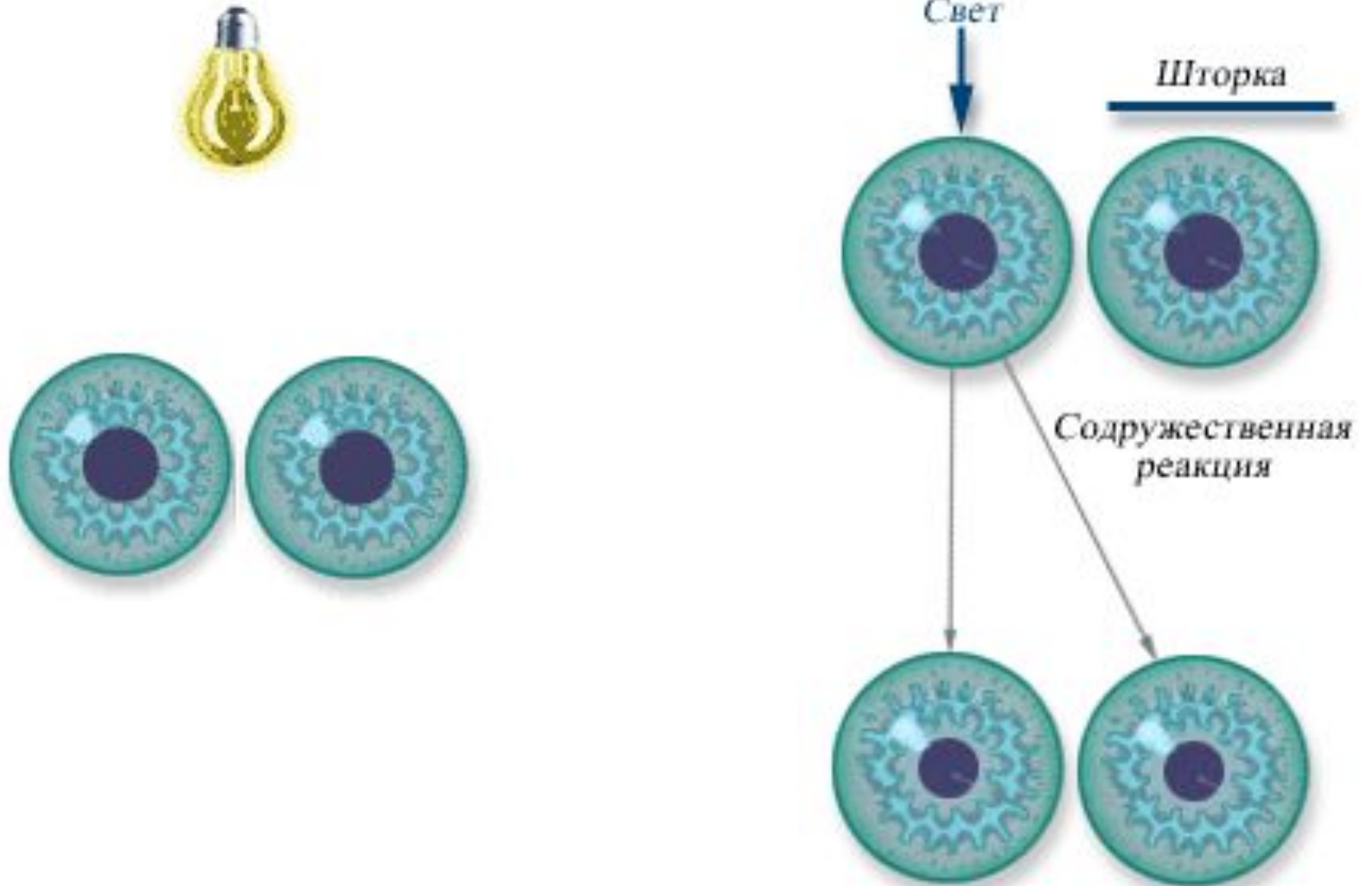

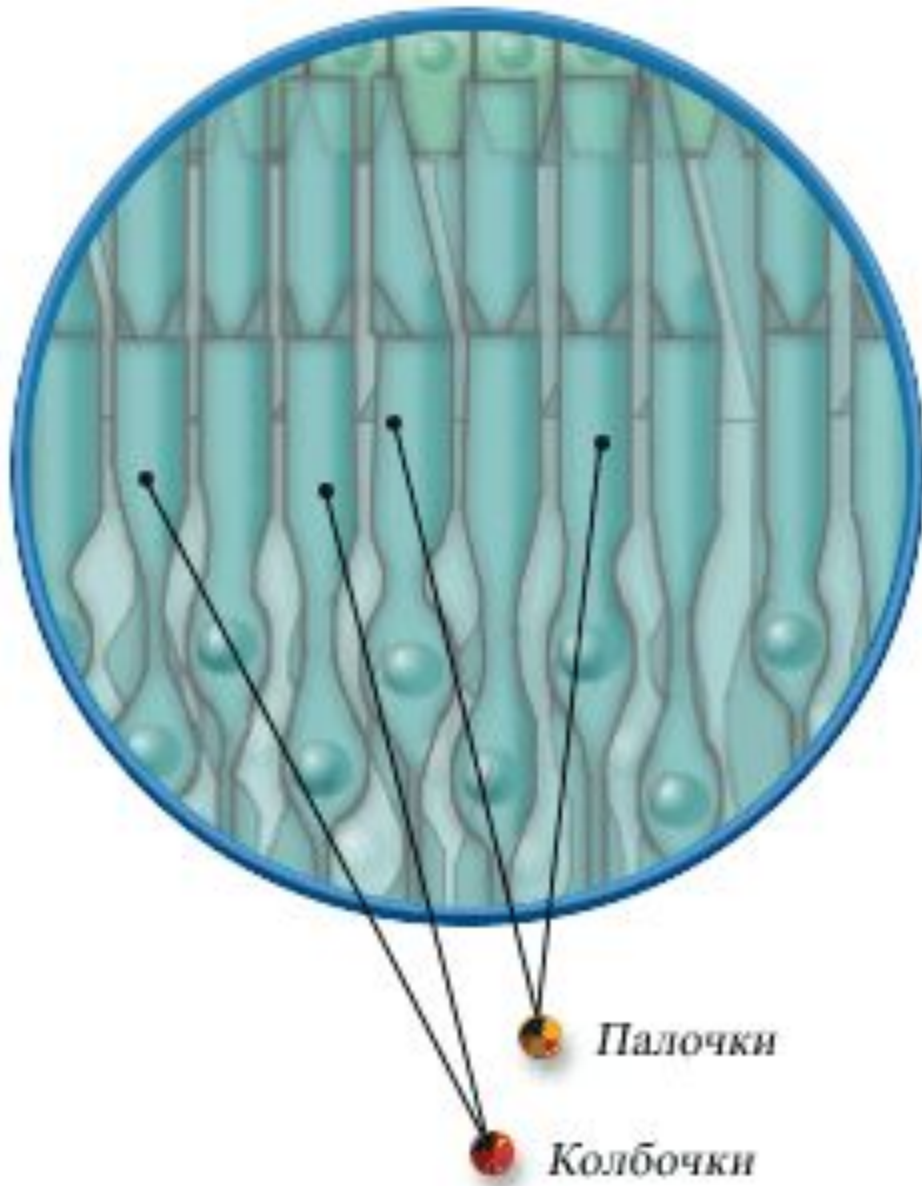

- *Колбочки* – рецепторы цветовидения (желтый, синий, красный цвет)
- *Палочки* – рецепторы сумеречного зрения

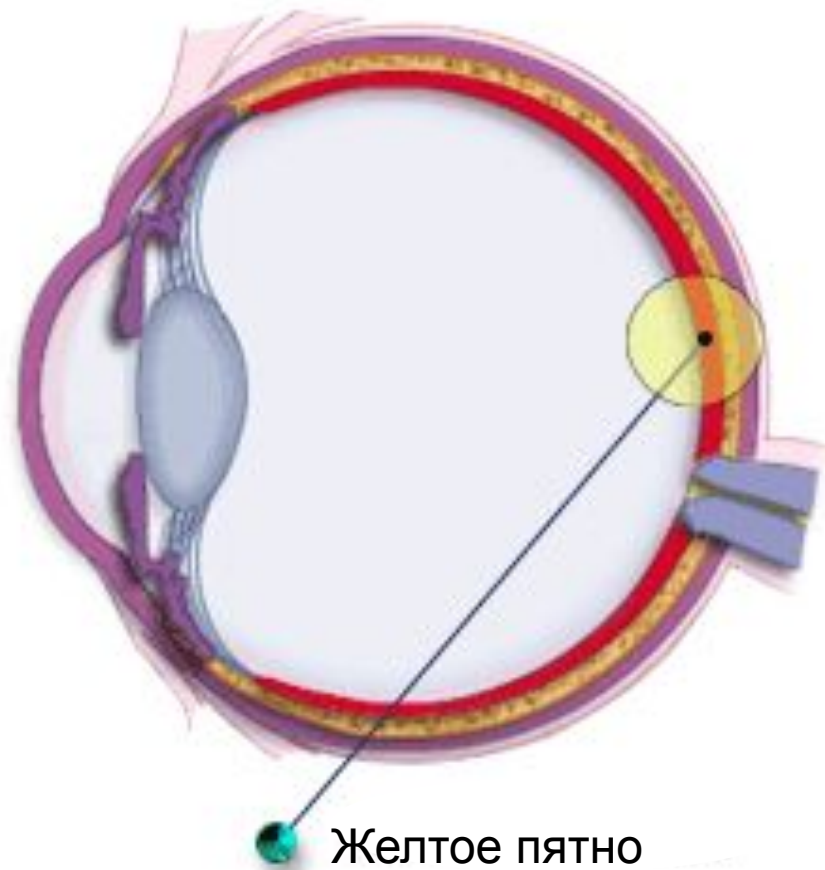

Желтое пятно

## Движения глаз при рассматривании предмета

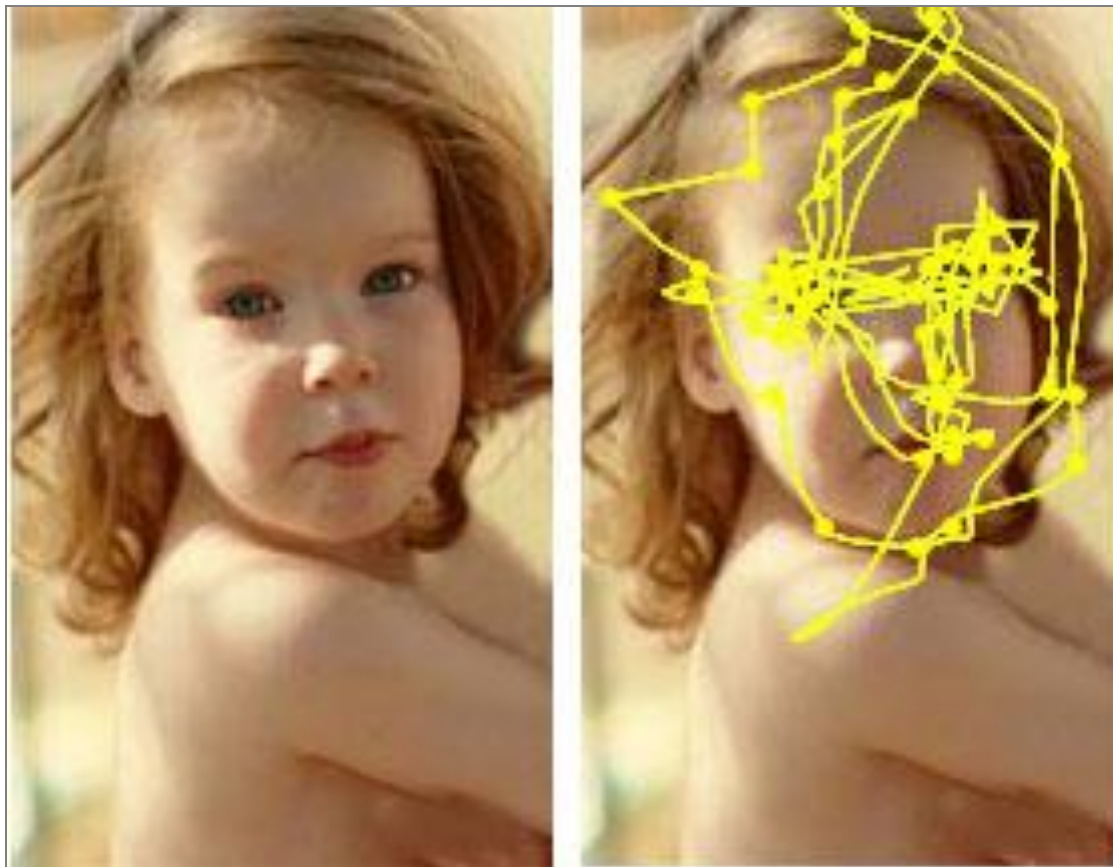



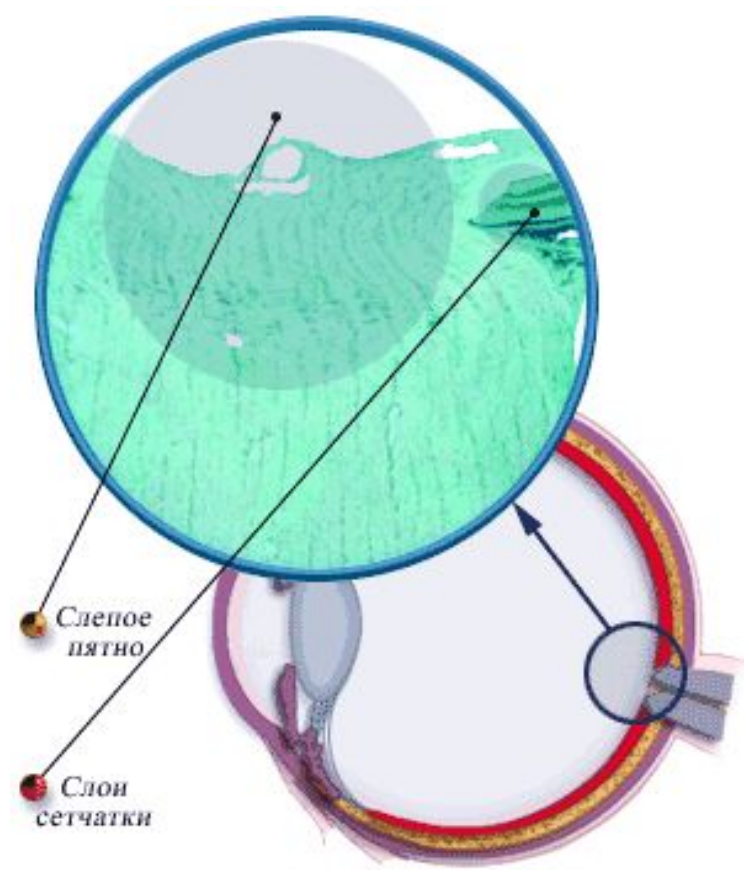
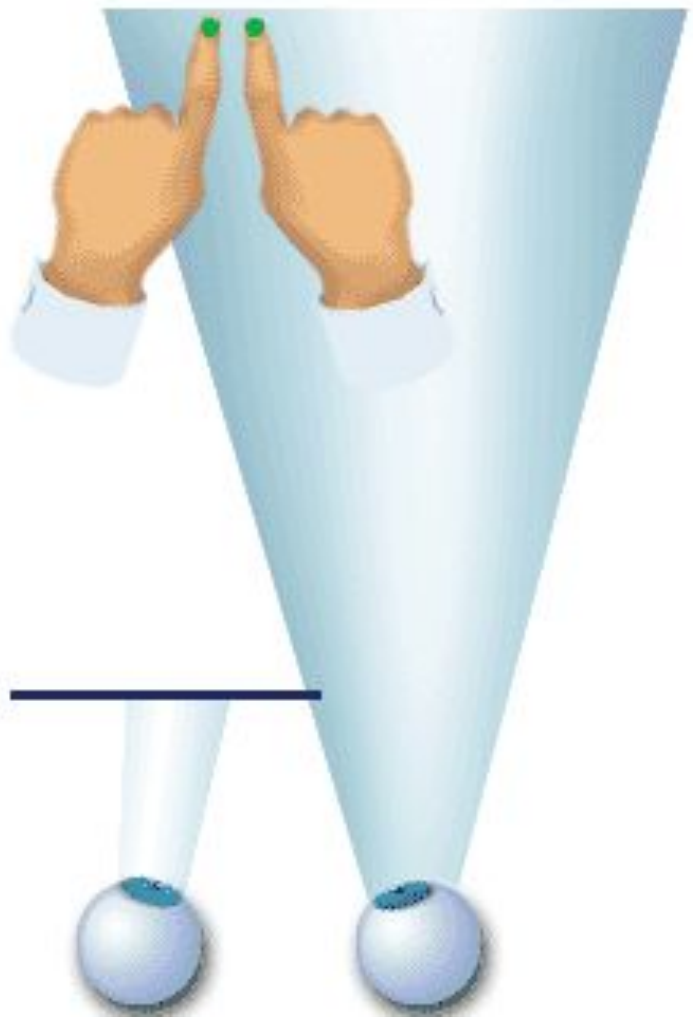

*Аккомодация –*  
изменение кривизны хрусталика



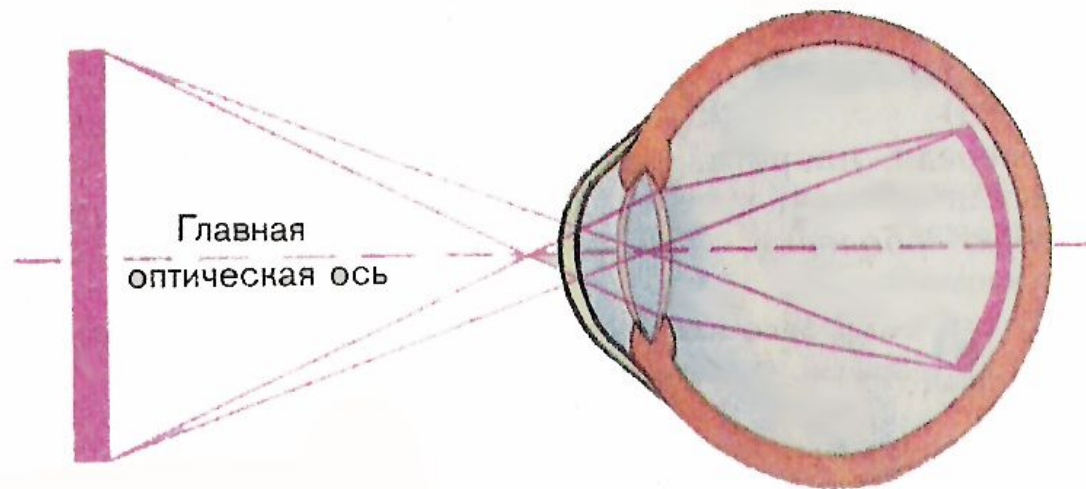

# *Зрительный анализатор*



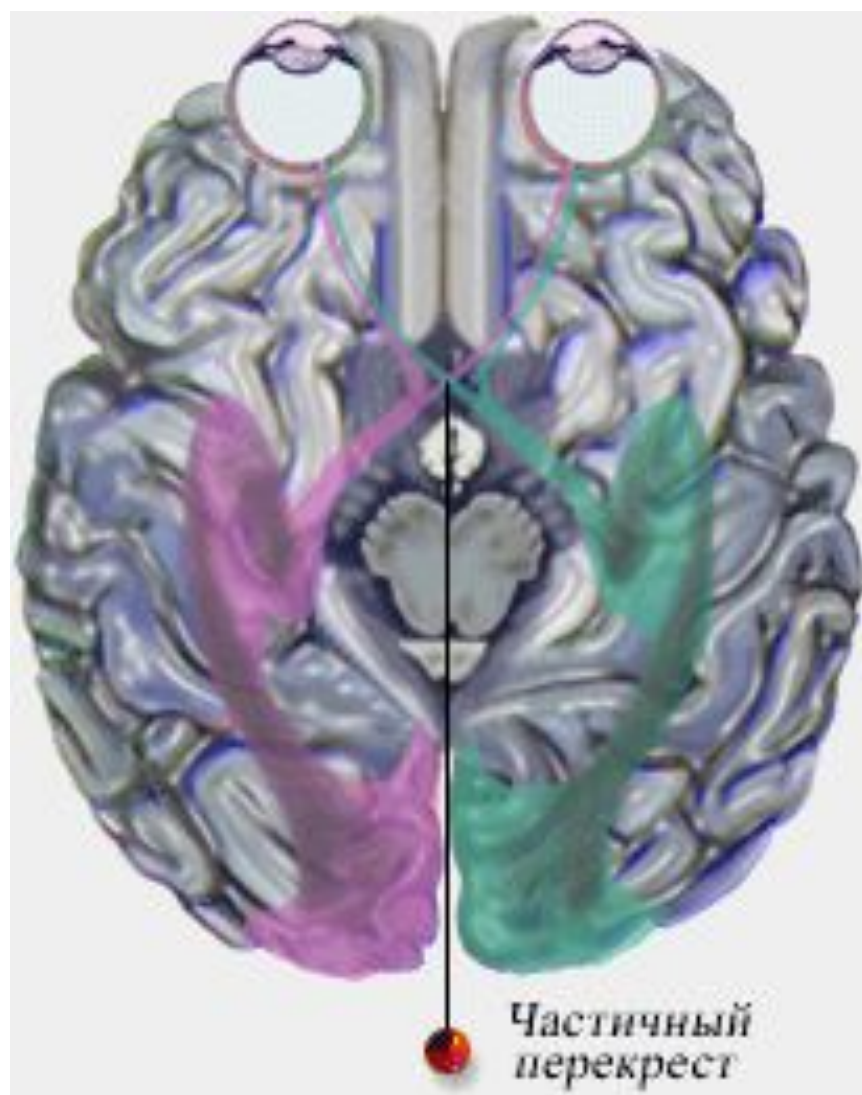



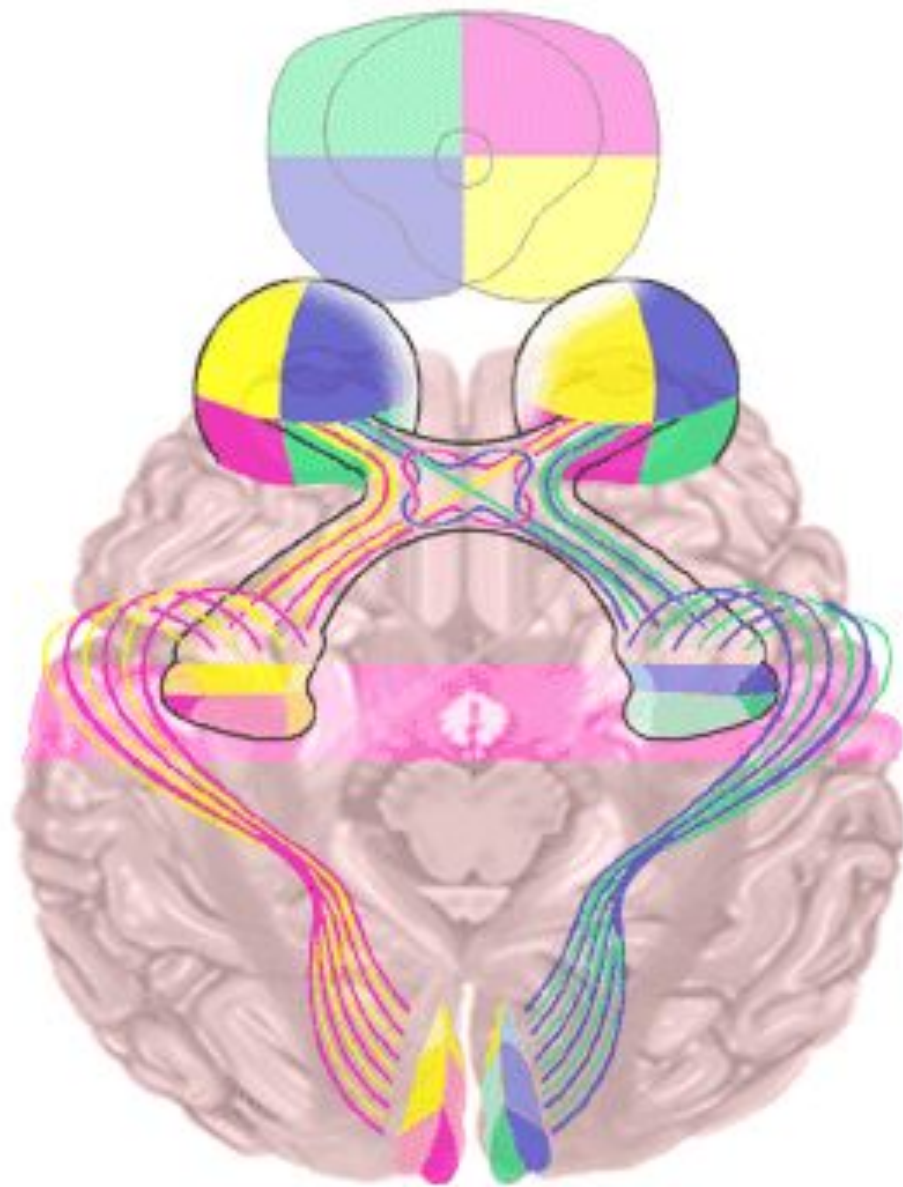

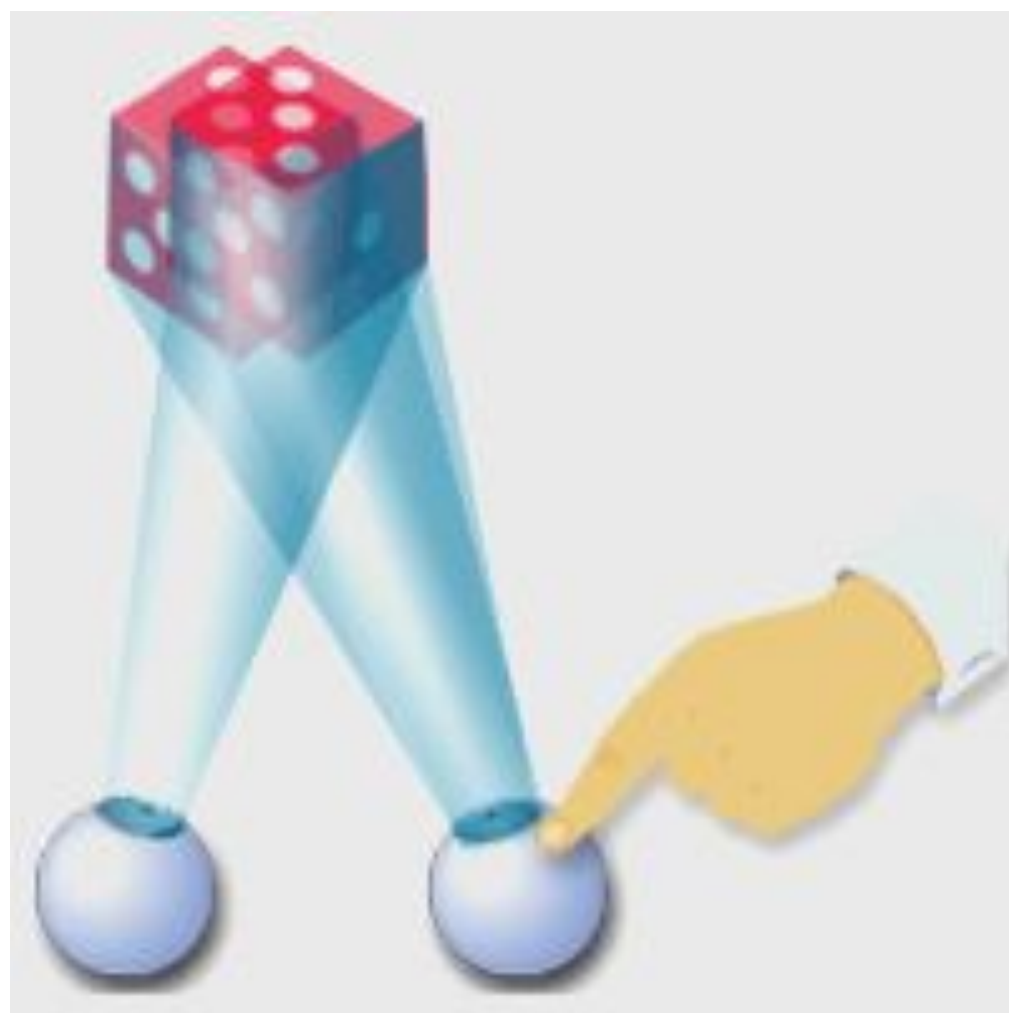

# Гигиена зрения

---



*Расстояние до предмета  
30-35см*

# Нарушение зрения

---



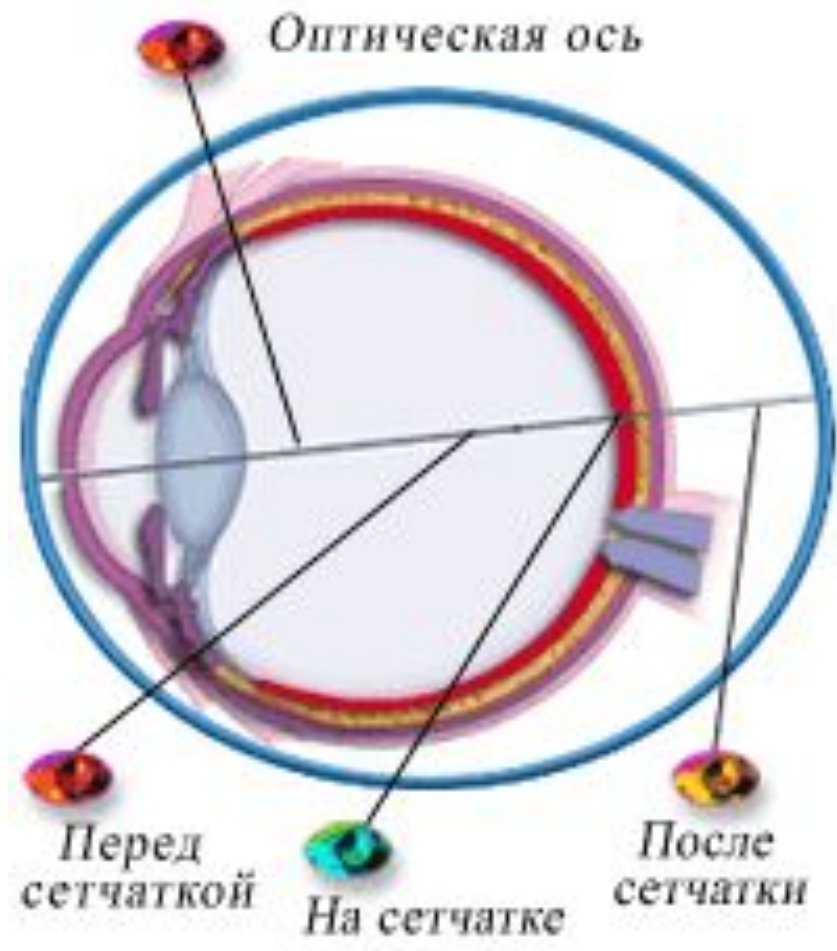

# Близорукость

## Причины:

- Врожденная близорукость вызвана удлинением глазного яблока
- Приобретенная близорукость вызвана увеличением кривизны хрусталика

## Необходимы:

- Двояковогнутые линзы

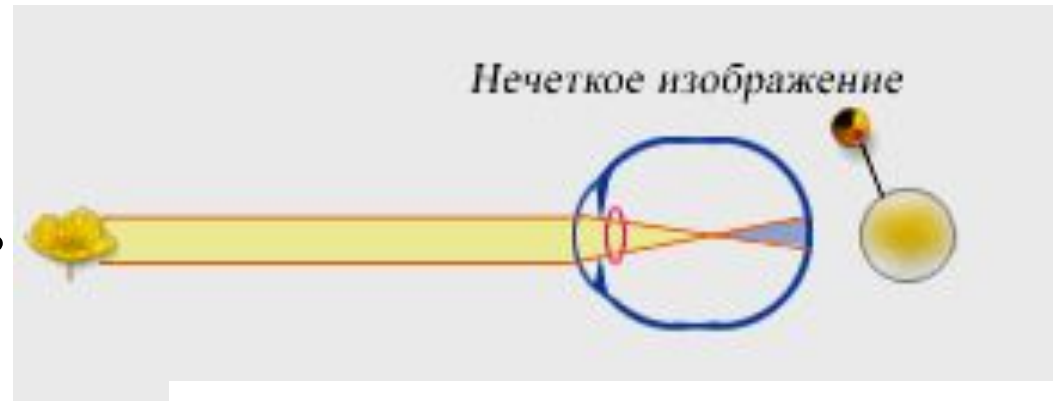

# Дальнозоркость

## Причины:

- *Врожденная дальнозоркость* вызвана укороченным глазным яблоком
- *При приобретенной дальнозоркости* – более плоский хрусталик,
- потеря хрусталиком эластичности, поэтому теряется способность к аккомодации.

## Необходимы:

- Двоיקо выпуклые линзы

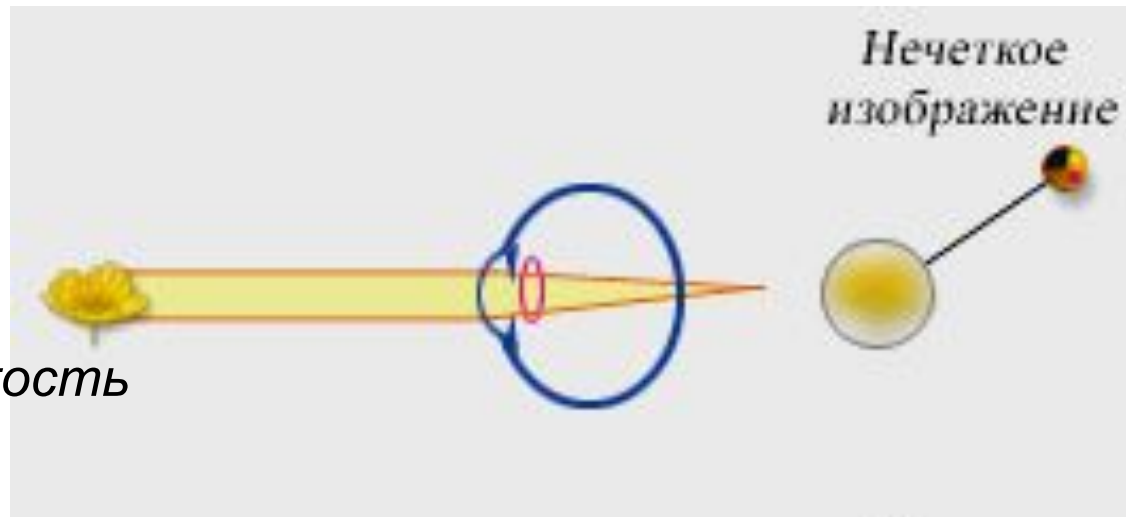



Цветовая слепота  
(дальтонизм) –  
нарушение  
деятельности колбочек

# Куриная слепота – нарушение деятельности палочек

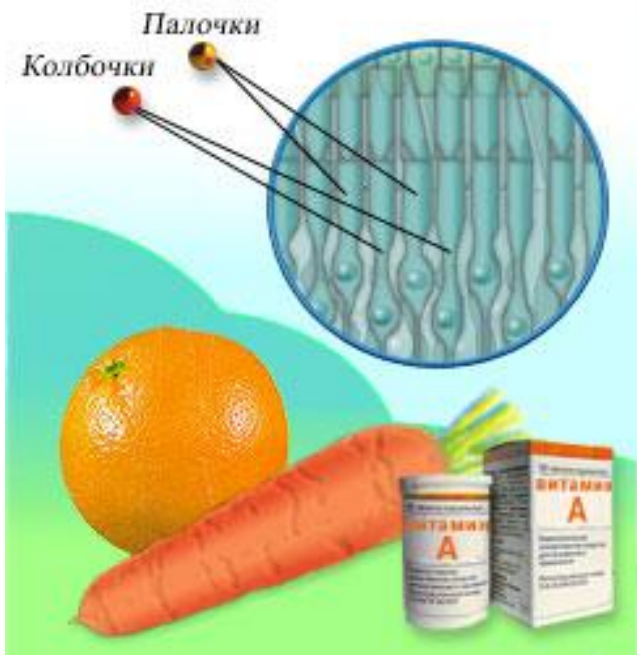

- *Бельмо* – помутнение роговицы после воспаления или повреждения
- *Катаракта* – помутнение хрусталика
- *Глаукома* – повышение внутриглазного давления

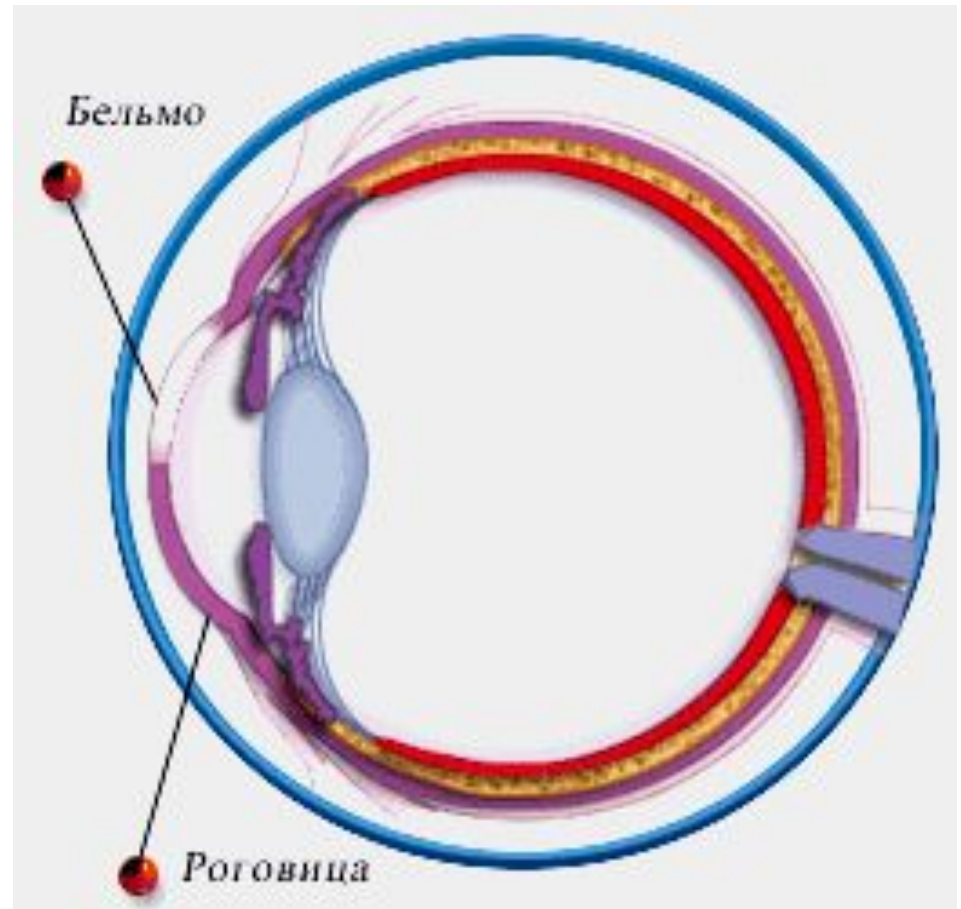

# Косоглазие

