Разнообразие животных

РАЗНООБРАЗИЕ ЖИВОТНЫХ

НАСЕКОМЫЕ

ПРЕСМЫКАЮЩИЕСЯ

РЫБЫ

ЗЕМНОВОДНЫЕ

ПТИЦЫ

ЗВЕРИ

ИНТЕРЕСНЫЕ ФАКТЫ

ШУТКИ

НАСЕКОМЫЕ

ПРИЗНАКИ: 6 ног

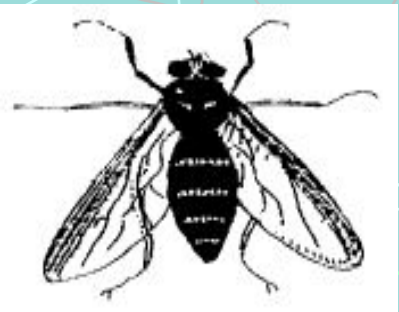

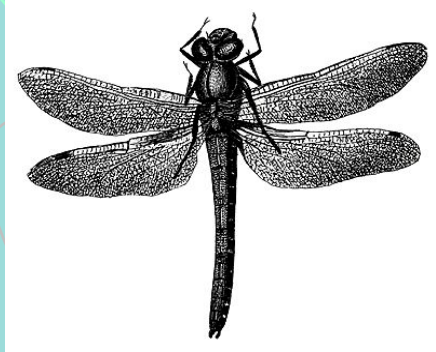

РАЗНООБРАЗИЕ ЖИВОТНЫХ

НАСЕКОМЫЕ

ПРЕСМЫКАЮЩИЕСЯ

РЫБЫ

ЗЕМНОВОДНЫЕ

ПТИЦЫ

ЗВЕРИ

ИНТЕРЕСНЫЕ ФАКТЫ

ШУТКИ

ПРЕСМЫКАЮЩИЕСЯ

ПРИЗНАКИ: сухие чешуйки

РАЗНООБРАЗИЕ ЖИВОТНЫХ

НАСЕКОМЫЕ

ПРЕСМЫКАЮЩИЕСЯ

РЫБЫ

ЗЕМНОВОДНЫЕ

ПТИЦЫ

ЗВЕРИ

ИНТЕРЕСНЫЕ ФАКТЫ

ШУТКИ

РЫБЫ

ПРИЗНАКИ: скользкая чешуя, плавники, жабры

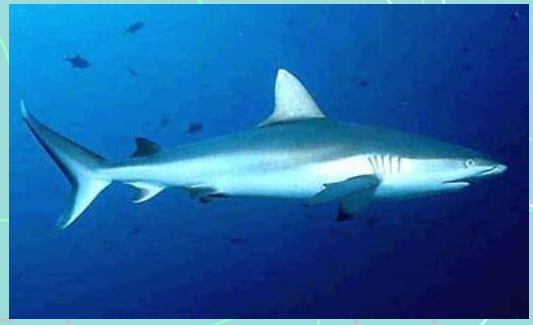

РАЗНООБРАЗИЕ ЖИВОТНЫХ

НАСЕКОМЫЕ

ПРЕСМЫКАЮЩИЕСЯ

РЫБЫ

ЗЕМНОВОДНЫЕ

ПТИЦЫ

ЗВЕРИ

ИНТЕРЕСНЫЕ ФАКТЫ

ШУТКИ

ЗЕМНОВОДНЫЕ

ПРИЗНАКИ: голая кожа

жаба ага

семиреченский лягушкозуб

крокодил

РАЗНООБРАЗИЕ ЖИВОТНЫХ

НАСЕКОМЫЕ
ПРЕСМЫКАЮЩИЕСЯ
РЫБЫ
ЗЕМНОВОДНЫЕ
ПТИЦЫ
ЗВЕРИ
ИНТЕРЕСНЫЕ ФАКТЫ
ШУТКИ

ПТИЦЫ

ПРИЗНАКИ: перья

аист

полярная сова

цапля

цыплята

дятел

РАЗНООБРАЗИЕ ЖИВОТНЫХ

НАСЕКОМЫЕ

ПРЕСМЫКАЮЩИЕСЯ

РЫБЫ

ЗЕМНОВОДНЫЕ

ПТИЦЫ

ЗВЕРИ

ИНТЕРЕСНЫЕ ФАКТЫ

ШУТКИ

ЗВЕРИ

ПРИЗНАКИ: шерсть

белый медведь

лисица

тигры

бурый медведь

РАЗНООБРАЗИЕ ЖИВОТНЫХ

НАСЕКОМЫЕ

ПРЕСМЫКАЮЩИЕСЯ

РЫБЫ

ЗЕМНОВОДНЫЕ

ПТИЦЫ

ЗВЕРИ

ИНТЕРЕСНЫЕ ФАКТЫ

ШУТКИ

О ПТИЦАХ

Целый день летает скворец из гнезда в сад, из сада к гнезду. Подсчитали даже, сколько он делает вылетов- около 200 за день!

О НАСЕКОМЫХ

Некоторые насекомые едят… самих себя. Например, саранча нечувствительна к физической боли, она начинает грызть свои передние лапы, потом нижнюю часть тела. Опыты показали, что на такой шаг саранчу толкает не чувство голода. Просто собственное тело **кажется достаточно вкусной пищей**.

О ПТИЦАХ

Мало кто слышал про кукушкин аппетит. Кукушка -птица насекомоядная и к тому же большая обжора. А главное- она поедает таких гусениц, которых другие птицы не едят. Ведь среди гусениц есть и волосатые и ядовитые. А кукушка ест их всех подряд.

О ЗВЕРЯХ

Дольше всех вынашивают своих детёнышей индийские слоны – 22 месяца.

РАЗНООБРАЗИЕ ЖИВОТНЫХ

НАСЕКОМЫЕ

ПРЕСМЫКАЮЩИЕСЯ

РЫБЫ

ЗЕМНОВОДНЫЕ

ПТИЦЫ

ЗВЕРИ

ИНТЕРЕСНЫЕ ФАКТЫ

ШУТКИ

- Мама, давай купим обезьянку!

- А чем мы её будем кормить?

- Ты же видишь, тут написано:

«Кормить воспрещается!»

- Папа, какая продолжительность жизни мыши?-

спрашивает Вася.

- Видишь ли, сынок, вообще-то это зависит от кошки.