

ABC

# Окружающий мир

**1914 г.** – начало Первой мировой войны, в которой Россия воевала против Германии и ее союзников на стороне Англии и Франции.





Николай II







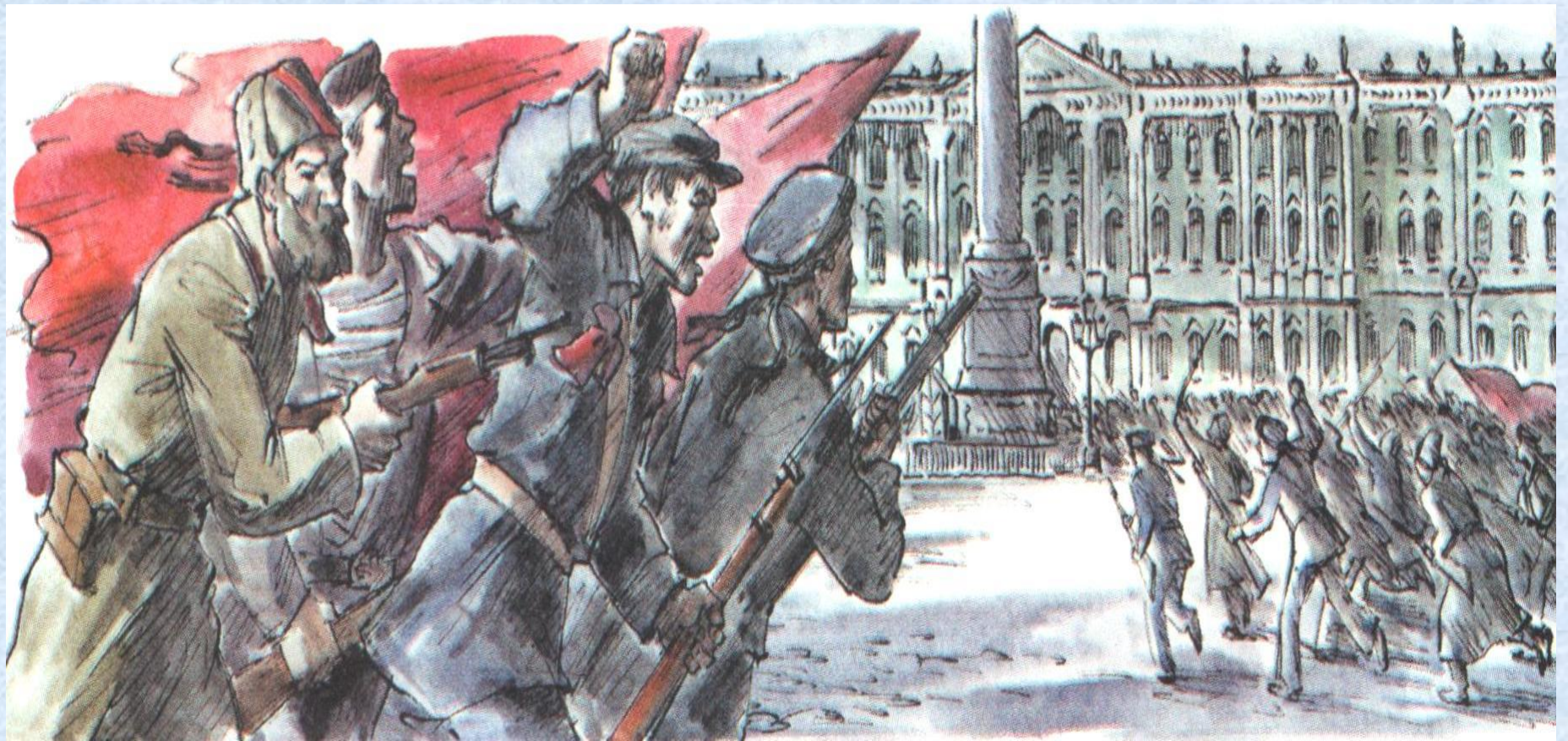

**25 октября 1917 г.- Октябрьская  
революция  
ВЧК- Всероссийская чрезвычайная  
КОМИССИЯ**





1917 г. – начало Гражданской войны.  
Рабоче-крестьянская Красная Армия  
(красные) против Белого движения  
(белые).

**Осень 1920 г. – окончание  
Гражданской войны. Победа  
красных.**





И. В. Сталин



Герб РСФСР



Герб СССР

**1920 г.- образование РСФСР**

**1922 г. – образование СССР. Москва – столица. Власть в руках**

**Коммунистической партии (до 1953 г. И.В. Сталин).**





- **Что изменилось в России после 1917 года?**
- **Почему началась Гражданская война? Какой бедой для россиян она обернулась?**
- **Подумайте, как нужно было усилить государство и улучшить жизнь людей?**

производили в  
СССР в

---

20-30-е годы  
XX века





Уборка урожая

**Колхоз-** коллективное хозяйство



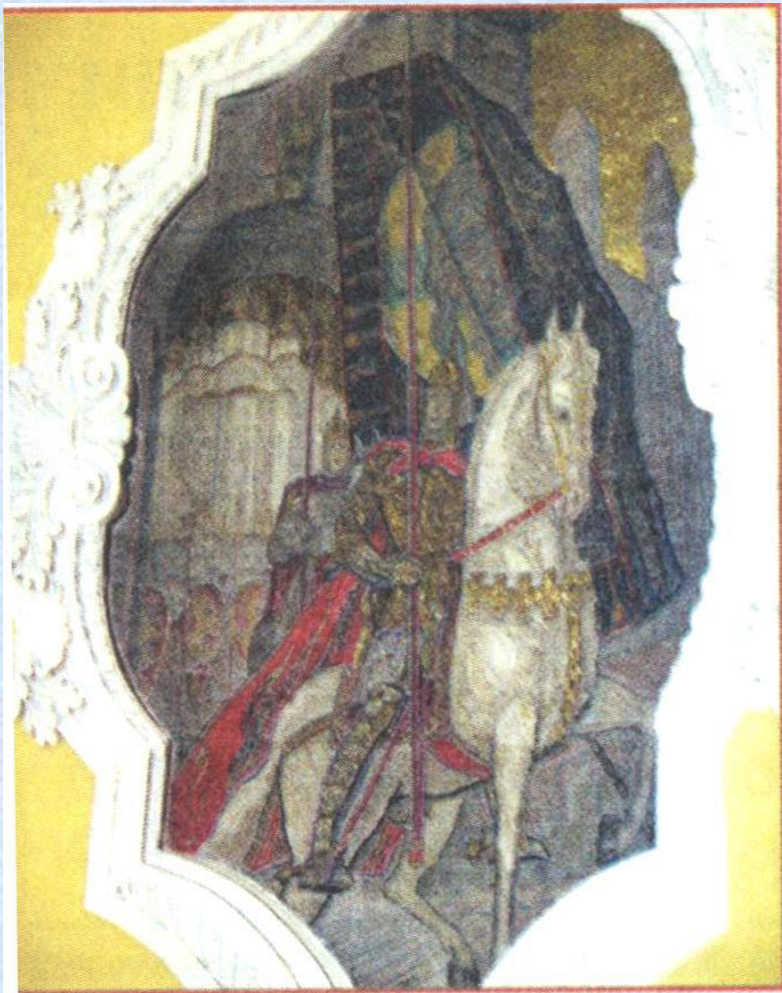

В зале станции метро  
«Комсомольская»



Канал им. Москвы













Обувь  
заключённых,  
изготовленная из старых  
автопокрышек, подошва  
деревянная

Ведут заключённых







ВДНХ — Выставка достижений  
народного хозяйства, главный вход

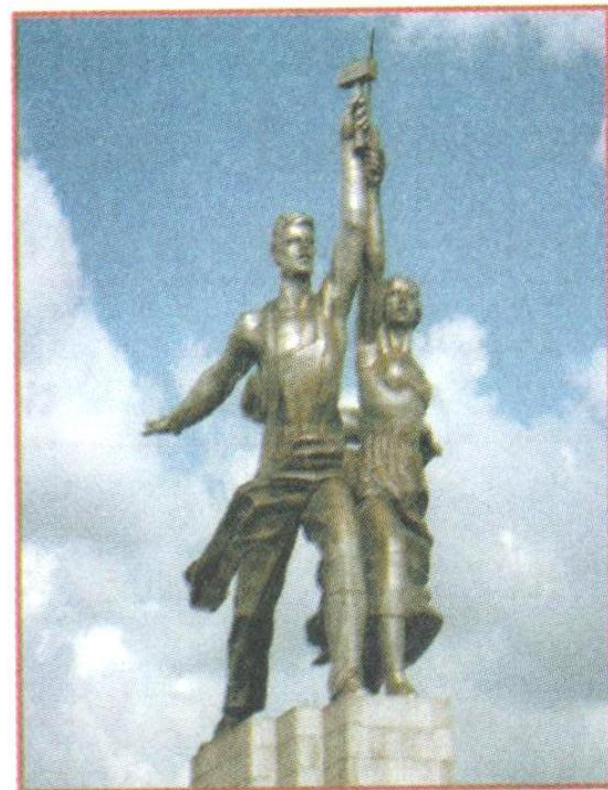

«Рабочий и колхозница»,  
скульптор В. И. Мухоморова



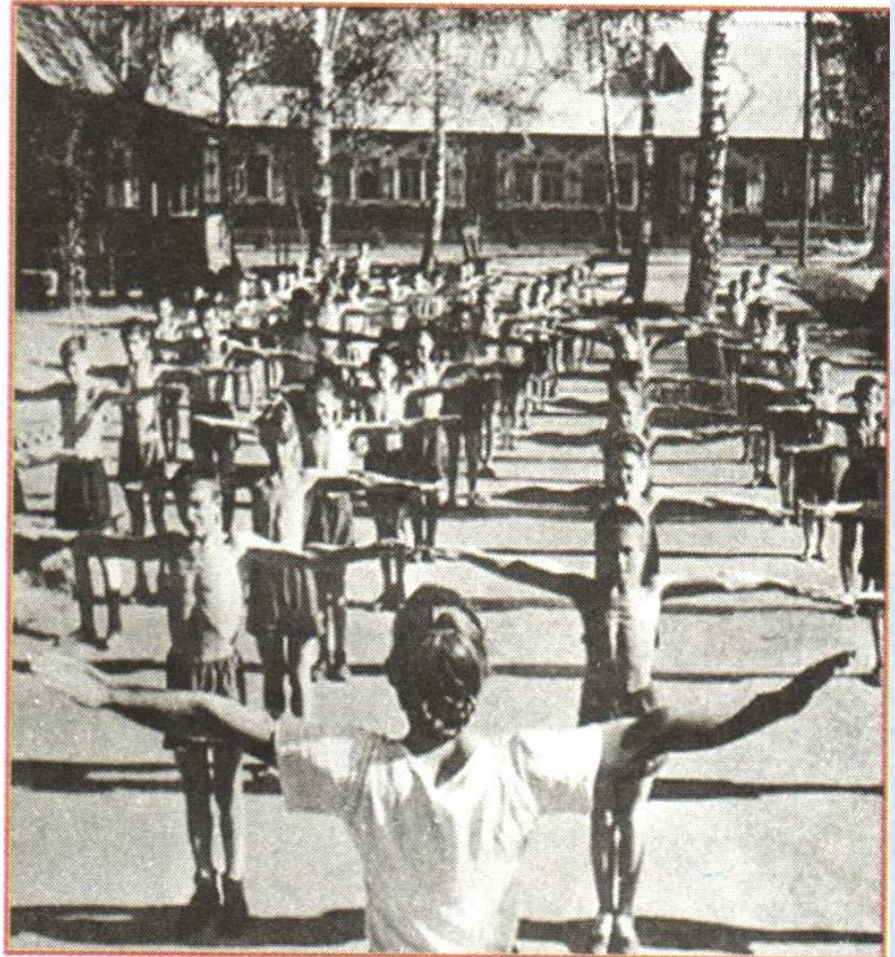
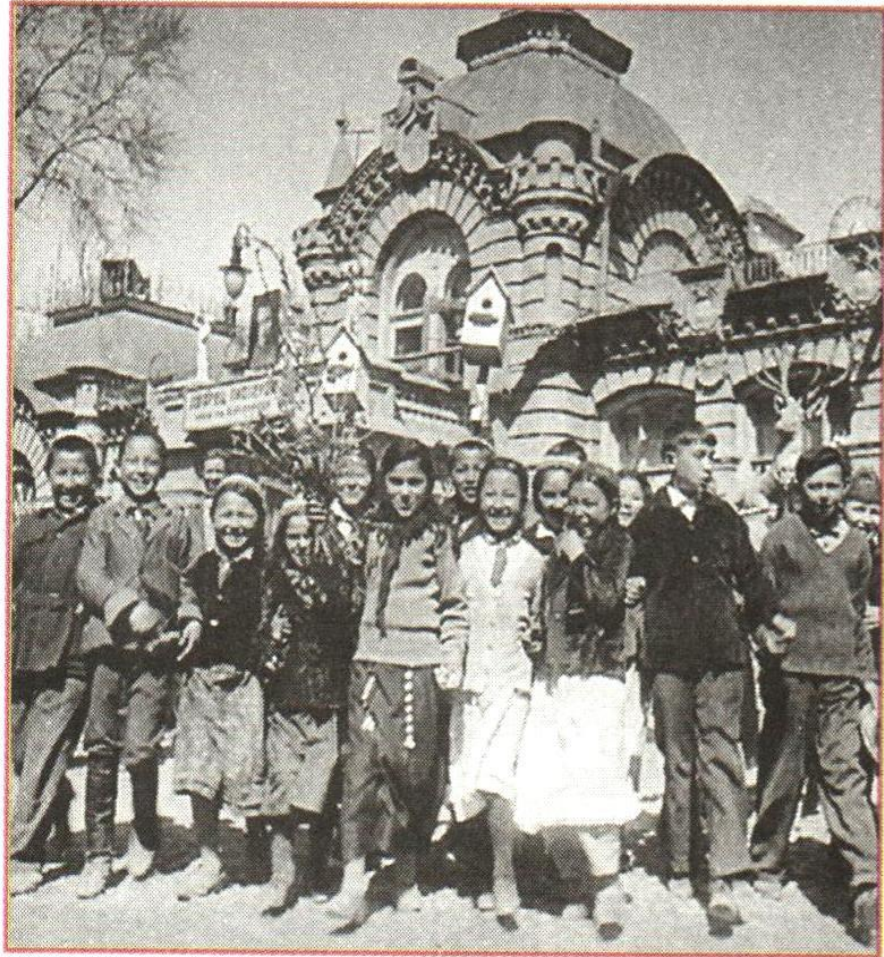





«Артек»,  
гора Аю-Даг,  
1941 год

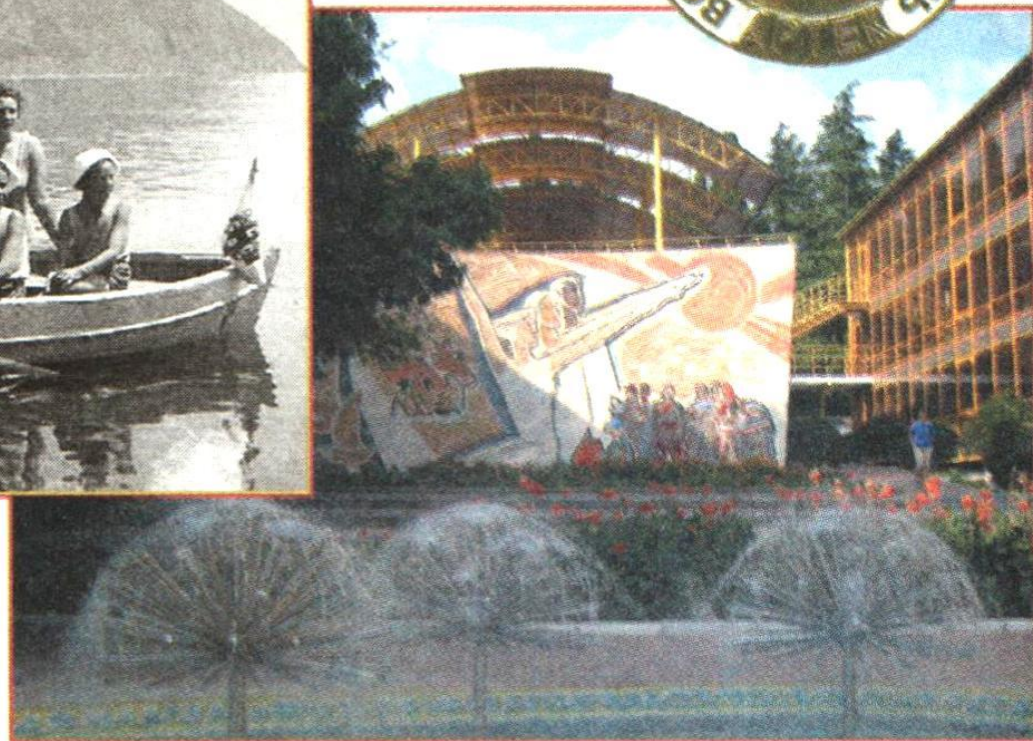

Современный «Артек»



# Подведем итоги!

- ❖ С каким материалом познакомились на уроке?
- ❖ Что нового узнали?
- ❖ Что показалось вам наиболее интересным?
- ❖ Выставим оценки за урок.

# Домашнее задание