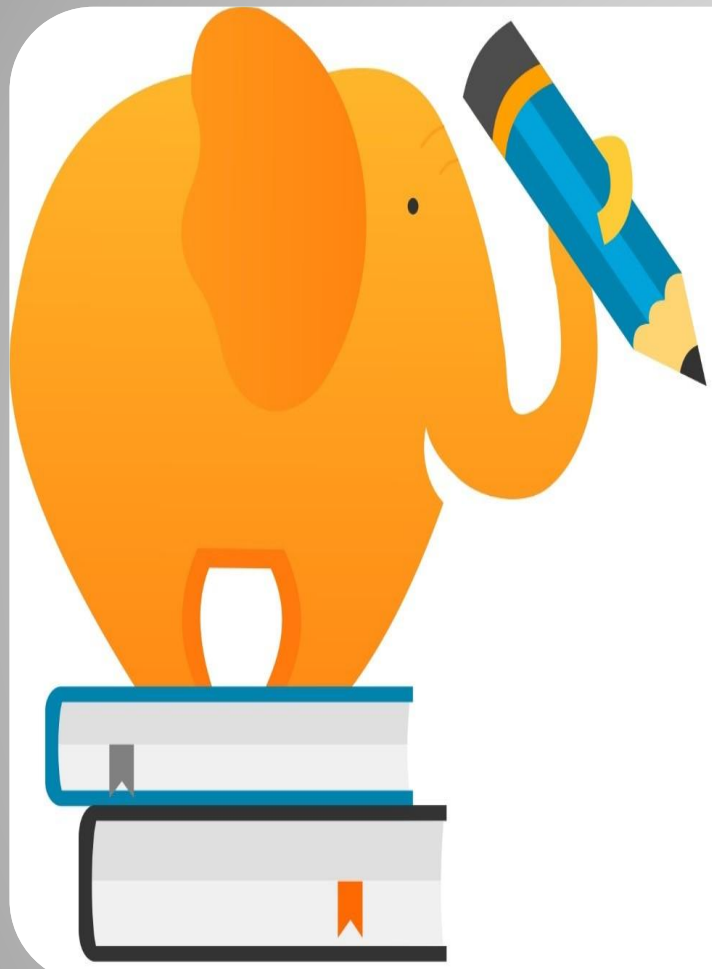

МЕГА ТАЛАНТ

МЕЖДУНАРОДНЫЕ ДИСТАНЦИОННЫЕ ОЛИМПИАДЫ И КОНКУРСЫ

Портфолио учителя начальных классов МБОУ «МДСОШ №2»

Толмачёвой Ларисы Ивановны

Содержание:

1. Общие сведения об учителе
2. Научно - методическая деятельность
3. Педагогическая философия
4. Тема самообразования
5. Уроки с использованием ИКТ
6. Результаты педагогической деятельности за 3 года
7. Участие инновационной деятельности
8. Курсы повышения квалификации
9. Направления педагогической деятельности
10. Внеклассная работа
11. Результаты педагогической деятельности

Муниципальное бюджетное общеобразовательное учреждение «Малодербетовская средняя общеобразовательная школа №2»

Толмачёва Лариса Ивановна

Образование - высшее
Элистинское педагогическое училище им. Х.Б.Канукова
МГГУ им. М.А.Шолохова
Общий стаж работы : 28 лет
Педагогический стаж : 28 лет
Стаж работы в «МБОУ СОШ №2» - 24 лет
Квалификационная категория - высшая
Работаю по системе «Планета Знаний»

ДИПЛОМЫ ОБ ОБРАЗОВАНИИ

ДИПЛОМ

ИТ № 764691

Настоящий диплом выдан Шабановой Ларисе Ивановне

в том, что она в 1985 году поступила в Элистинское педагогическое училище им. Н.Б. Калмыкова

в 1989 году окончила полный курс названного училища

по специальности учитель начальных классов, старший пионервожатый

Решением Государственной аттестационной комиссии от 28 июня 1989 года Шабановой Ларисе Ивановне

присвоена квалификация учителя начальных классов с правом работы старшим пионервожатым

Председатель Государственной аттестационной комиссии Мочалов И.Ч.

Квалификационная комиссия

Директор Михайлова Л.А.

Секретарь

Город Элиста 28 июня 1989 года

Регистрационный № 1194

Московская типография Гознака. 1986.

ДИПЛОМ ЯВЛЯЕТСЯ ГОСУДАРСТВЕННЫМ ДОКУМЕНТОМ О ВЫСШЕМ ОБРАЗОВАНИИ

Регистрационный номер 08-02/067 12 30 января 2012 года

РОССИЙСКАЯ ФЕДЕРАЦИЯ

г. Москва

федеральное государственное бюджетное образовательное учреждение высшего профессионального образования «Московский государственный гуманитарный университет имени М.А. Шолохова»

ДИПЛОМ

КВ № 05727

Решением Государственной аттестационной комиссии от 24 января 2012 года

Толмачевой Ларисе Ивановне

ПРИСУЖДЕНА КВАЛИФИКАЦИЯ

Учитель-логопед по специальности «Логопедия»

Ректор

МОИ НАГРАДЫ

ТОЛМАЧЕВА
ЛАРИСА
ИВАНОВНА
№ 207144
присвоено почетное звание
«Почетный работник общего образования Российской Федерации»
За заслуги в области образования
Приказ Минобрнауки России
№ 708 / к-н
УДОСТОВЕРЕНИЕ № 5
ФИО. Толмачева Лариса Ивановна
награждается медалью П.М. Эрдниева
на основании приказа
Министерства образования и науки
Республика Калмыкия
Дата выдачи: « 10 » 02 20 15 г.

УДОСТОВЕРЕНИЕ
к нагрудному знаку
"За активное участие во Всероссийской сельскохозяйственной переписи 2006 года"

Мои достижения

ДИПЛОМ

НАГРАЖДАЕТСЯ

Толмачева Лариса Ивановна,

занявшая (ий) III место

в районном конкурсе

«Учитель года - 2008»

Председатель жюри: _____ Х.М. Бембеев

с. Малые Дербеты

13 марта 2008г.

НАРОДНЫЙ ХУРАЛ

(ПАРЛАМЕНТ)

РЕСПУБЛИКИ КАЛМЫКИЯ

БЛАГОДАРНОСТЬ

ПРЕДСЕДАТЕЛЯ

НАРОДНОГО ХУРАЛА (ПАРЛАМЕНТА)

РЕСПУБЛИКИ КАЛМЫКИЯ

ОБЪЯВЛЯЕТСЯ

Толмачёвой Ларисе Ивановне

БЛАГОДАРНОСТЬ

Толмачевой Ларисе Ивановне,

учителю начальных классов

МОУ «Малодербетовская средняя общеобразовательная школа №2»

за вклад в развитие и внедрение технологии эффективного учебного

сотрудничества среди учащихся (УДЕ) в региональную систему образования

Министр образования, культуры и науки

Республики Калмыкия Д.Б. Волосыкин

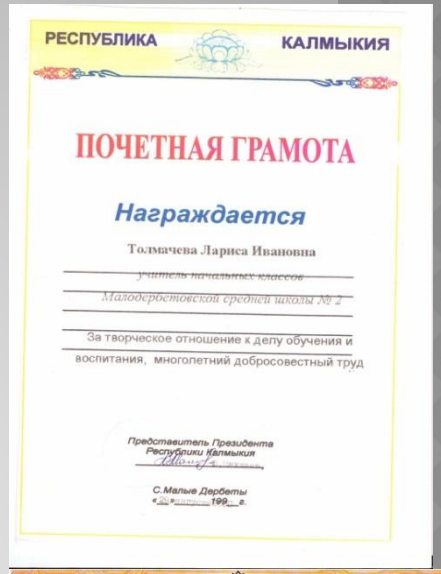
РЕСПУБЛИКА КАЛМЫКИЯ

ПОЧЕТНАЯ ГРАМОТА

Награждается

Толмачева Лариса Ивановна

учитель начальных классов

Малодербетовской средней школы № 2

За творческое отношение к делу обучения и воспитания, многолетний добросовестный труд

Представитель Президента Республики Калмыкия

С.Малые Дербеты

«___»_____199__ г.

МАН "Интеллект будущего"

Уважаемая

Толмачева Лариса Ивановна!

(Малые Дербеты)

Благодарим Вас за активное участие в педагогическом семинаре по теме «Личностное развитие учащихся».

Желаем успехов в Вашей Благородной деятельности, вдохновения, инновационных решений, новых целей и их достижения, счастья и удачи!

Спасибо за то, что Вам небезразлична судьба нашей страны, и за Ваш вклад в развитие современного образования!

Надеемся, что наше сотрудничество будет продолжаться!

Председатель Общероссийской Малой академии наук «Интеллект будущего» Д.Ю. Ликир

Обнинск – с. Малые Дербеты

07 ноября - 08 ноября 2011 г.

БЛАГОДАРСТВЕННОЕ ПИСЬМО

Московская школа

НОУ СОШ «Академическая гимназия»

сообщает об успешном проведении

учителями Калмыкии

Караваевой З.П., Чокаевой В.Г., Толмачевой Л.И

учебного семинара «Технологии УДЕ» и

благодарит администрацию КРИПКРО

за профессионализм педагогов.

Предлагаем КРИПКРО принять участие

в организации в 2012 году выездных семинаров

на базе нашей школы

по теме «Технология УДЕ в начальных классах»

Директор отделения

НОУ СОШ «Академ. Гимназия» /О.Н. Елизарова/

www.webniva.ru

Сертификат

№44 от 30 декабря 2013 года

Награждается участник

Всероссийского конкурса методических разработок

по интерактивному обучению

Толмачёва Лариса Ивановна

учитель начальных классов МБОУ Малодербетовская сош № 2

с. Малые Дербеты, Республика Калмыкия

за методическую разработку по теме

«Учебный проект «Петуния на подоконнике»

Председатель конкурсной комиссии

Председатель ВОО по поддержке

педагогических инициатив «НИВА» Никишина И.В.

Доцент, кандидат педагогических наук

Московская школа

НОУ СОШ «Академическая гимназия»

благодарит

Толмачеву Ларису Ивановну

за качественную подготовку практических занятий

и проведение мастер-классов

в рамках семинара

«Технология УДЕ»

для учителей гимназии

в декабре 2011/2012 учебного года

Директор отделения

НОУ СОШ «Академ. Гимназия» /О.Н. Елизарова/

Москва

ВЕТЕРАН ТРУДА

БЛАГОДАРНОСТЬ

получает

Толмачёва Лариса Ивановна

за помощь в организации и проведении

Международного блиц-турнира

с Максимом Поташевым

проекта «Новый урок» (novyurok.ru)

Магистр игры «Что? Где? Когда?» Максим Поташев

№167661/5

Директор ООО «Новый урок»

18.03.2015

Всероссийский конкурс методических разработок
по теме "Мой мастер-класс»

ДИПЛОМ

№ 1305 от 7 ноября 2015 года

Участник конкурса

Толмачёва Лариса Ивановна
учитель начальных классов
МБОУ Малодербетовская сош №2 Республики Калмыкия

за методическую разработку-проект по теме
«Петуния на подоконнике»

Председатель конкурсной комиссии
Председатель ВОО по поддержке
педагогических инициатив "НИВА" Никишина И.В.
Кандидат педагогических наук, доцент

МЕГА ТАЛАНТ
МЕЖДУНАРОДНЫЕ ДИСТАНЦИОННЫЕ ОЛИМПИАДЫ И КОНКУРСЫ

№ 116/11802

ДИПЛОМ

II СТЕПЕНИ

Награждается

Толмачёва Лариса Ивановна
(Учителя)
МБОУ "Малодербетовская СОШ №2"

Принимавший(ая) участие в Конкурсе учительских портфолио «Учитель – это звучит гордо!» от проекта mega-talant.com

в номинации: Презентация

с результатом 29 из 30 баллов

25 октября 2015

Центр развития талантов "Мега талант"

Куратор: Толмачёва Лариса

Директор ЦРТ «Мега-Талант»
Д. А. Перепелица

Научно-методическая деятельность

Выступление перед родителями будущих первоклассников с презентацией программы «Школа 2100 » 2011 г

ВЫСТУПЛЕНИЕ НА МО КЛАССНЫХ РУКОВОДИТЕЛЕЙ С ТЕМОЙ: «Использование на уроках в начальной школе национально - регионального компонента и ИКТ» 2012г

ВЫСТУПЛЕНИЕ НА ПЕДСОВЕТЕ ПО ТЕМЕ: «Использование современных педагогических технологий в процессе обучения» 2013 г

ВЫСТУПЛЕНИЕ РОМО ПО ТЕМЕ: «Внеурочная деятельность по ФГОС» 2014 Г

ВЫСТУПЛЕНИЕ НА МО КЛАССНЫХ РУКОВОДИТЕЛЕЙ ПО ТЕМЕ: «Система непрерывного экологического образования и воспитания личности - важнейшее звено воспитания детей младшего школьного возраста». 2015 Г

ВЫСТУПЛЕНИЕ НА ПЕДСОВЕТЕПО ТЕМЕ: ФГОС - стратегия обновления содержания образования и достижение нового качества его результатов 2014 Г

МОЯ ПЕДАГОГИЧЕСКАЯ ФИЛОСОФИЯ

Главная моя задача - научить детей учиться, помочь раскрыться маленькой личности.

Я убеждена, ребёнок - главная ценность общества, выше которого ничего не может быть. В каждом ребёнке скрыт неизвестный нам потенциал, который должен обязательно реализоваться. И мой педагогический принцип - очень осторожно и бережно помочь ребёнку раскрыться, вселить в него уверенность, дать почувствовать свою ценность независимо от успехов в учебной деятельности.

ТЕМА ПО САМООБРАЗОВАНИЮ:
«РАЗВИВАЮЩАЯ ДЕЯТЕЛЬНОСТЬ НА УРОКАХ В НАЧАЛЬНОЙ ШКОЛЕ»

Технологии развивающего обучения позволяет выделить ряд положительных моментов, повышающих заинтересованность учащегося в учебной деятельности:

- *связь с современностью;*
- *проблемно-поисковая постановка учебных задач, требующая не простого восприятия учебного материала, а активной мыслительной деятельности;*
- *роль учителя на уроке сводится к направляющей и организующей функциям;*
- *систематический контроль за развитием умений и навыков самостоятельной работы путем устных и письменных дифференцирующих заданий.*

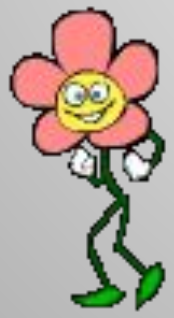

Уроки с использованием ИКТ

РОССИЙСКАЯ ФЕДЕРАЦИЯ

УДОСТОВЕРЕНИЕ

О КРАТКОСРОЧНОМ ПОВЫШЕНИИ КВАЛИФИКАЦИИ

Настоящее удостоверение выдано *Толмачевой Ларисе Ивановне*

в том, что он(а) с „9" декабря 2009 г. по „30" декабря 2009 г. прошел(а) краткосрочное обучение в (на) Московском институте открытого образования

по теме: *«Обучение детей с ограниченными возможностями с использованием Интернет-технологий»*

в объеме 72 часов

Удостоверение является государственным документом о краткосрочном повышении квалификации

Ректор (Директор) А.Л. Семенов

Секретарь Г.П. Данилова

Регистрационный номер 23/17 Город Москва год 2009 007973

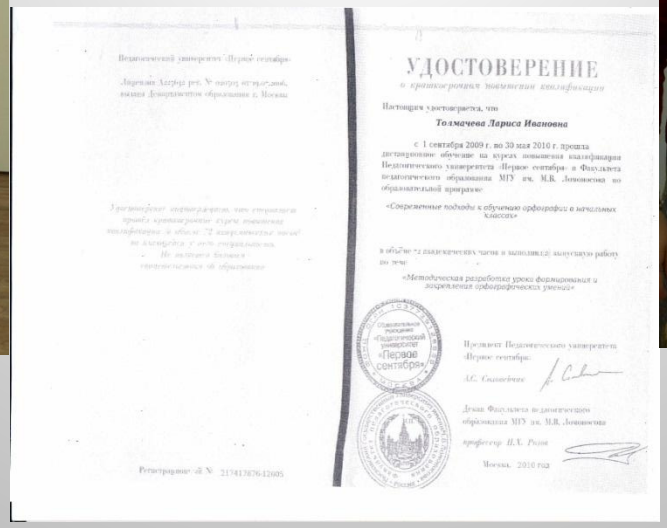

Педагогический университет «Первое сентября»

Лицензия Лицензия рег. № 00191 от 07.07.2008, выдана Департаментом образования г. Москвы

Удостоверяет, подтверждает, что слушатель прошел краткосрочные курсы повышения квалификации в объеме "72 академических часов" по адресу: г. Москва, ул. Не подлежит выдаче в территориальные органы образования

УДОСТОВЕРЕНИЕ

о краткосрочном повышении квалификации

Настоящее удостоверяется, что

Толмачева Лариса Ивановна

с 1 сентября 2009 г. по 30 мая 2010 г. прошла дистанционное обучение на курсах повышения квалификации Педагогического университета «Первое сентября» и Факультета педагогического образования МГУ им. М.В. Ломоносова по образовательной программе

«Современные подходы к обучению орфографии в начальных классах»

в объеме 72 академических часов и выполнила(а) итоговую работу по теме:

«Методическая разработка урока формирования и закрепления орфографических умений»

Ректор Педагогического университета «Первое сентября»

А.С. Соловейчик

Декан Факультета педагогического образования МГУ им. М.В. Ломоносова

профессор В.А. Розин

Москва, 2010 год

Регистрационный № 2174178276-12605

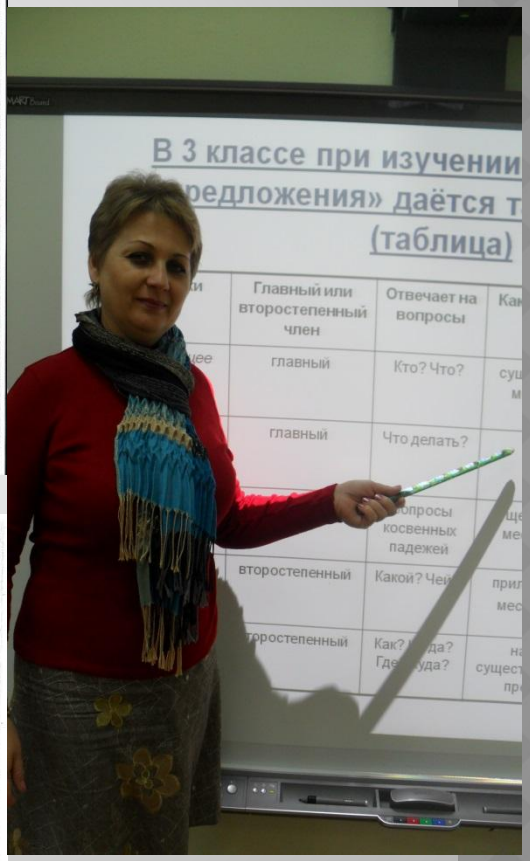

Результаты учебной деятельности за три года

№	Предмет	Год кл	Кач-во знаний	Год кл	Кач-во знаний	Год кл	Кач-во знаний
		2011-2012 2 «а»		2012-2013 3 «а»		2013-2014 4 «а»	
1	Русский язык		83%		83%		88,5%
2	Математика		83%		83%		85,7%
3	Литературное чтение		100%		100%		100%
4	Окружающий мир		100%		100%		100%

УЧАСТИЕ В ИННОВАЦИОННОЙ ДЕЯТЕЛЬНОСТИ

НАЦИОНАЛЬНАЯ ОБРАЗОВАТЕЛЬНАЯ ПРОГРАММА
"ИНТЕЛЛЕКТУАЛЬНО-ТВОРЧЕСКИЙ ПОТЕНЦИАЛ РОССИИ"

СВИДЕТЕЛЬСТВО

Толмачева Лариса Ивановна

(Малые Дербеты, МОУ "Малодербетовская СОШ №2")

УЧАСТНИК

педагогического семинара по теме

«Личностное развитие учащихся».

Председатель Общероссийской
Малой академии наук «Интеллект будущего»

Л.Ю. Ляшко

Обнинск - с. Малые Дербеты
7 ноября – 8 ноября 2011 г.

- Участие в зональном семинаре по теме: «УДЕ – основа успеха» Открытый урок по математике во 2 классе «Закрепление табличного умножения и деления» МОУ

  « МДСОШ №2 (2012 г).
- Участие в зональном семинаре по теме: «Использование национально – регионального компонента на уроках в начальной школе». Открытый урок русского языка в 3 классе по теме: «Разбор местоимения как часть речи» МОУ «МДСОШ №2» (2014г).

- Участие в районном семинаре по теме «Нетрадиционные формы уроков как средство повышения познавательной активности учащихся начальной школы». Открытый урок – исследование по русскому языку в 4 классе по теме «Обобщение знаний. Грамматический разбор в начальной школе». МОУ «МДСОШ №2» (2010 г).
- Участие в Республиканской конференции «Развитие технологии УДЕ – приоритетная национальная задача». Открытый урок по математике во 2 классе по теме «Сложение и вычитание в пределах 100». г. Элиста СШ №17 (2009г).
- Участие в межрегиональном семинаре «УДЕ - развивающая и здоровьесберегающая система обучения». Выступление на заседании круглого стола по данной теме.
- Участие в районном семинаре «УДЕ – кратчайший путь формирования самостоятельности мышления». Открытый урок по математике во 2 классе на тему
- « Сложение и вычитание в пределах 100» «МОУ БСОШ №2» (2011г).
- Участие в семинаре по теме: «УДЕ – залог успеха», проведённый в г. Москва. Открытый урок по математике во 2 классе по теме: «Сложение и вычитание в пределах 100», обучающие лекции и мастер – класс по данной теме семинара.
- НОУ СОШ «Академическая гимназия» (г. Москва 2011г., 2015г)
- Участие в зональном заседании муниципальных творческих лабораторий молодых педагогов. Открытый урок по математике во 2 классе по теме: «Сложение и вычитание в пределах 100» МДГ (2012 г)
- Участие в вебсеминаре по теме: «Игровые технологии в образовании. Развитие речи и нестандартного мышления» (г. Москва 2012 г)

Курсы повышения квалификации:

2010 год -
«Современные подходы к обучению орфографии в начальных классах»

2011 год -
«Организация ФГОС начального общего образования»

2011 год -
«Интерактивные информационные средства в образовательном процессе»

2011 год -
«ФГОС начального общего образования: теория, методика, практика»

2013 год -
«Предметно-содержательные аспекты построения ФГОС начального образования»

2014 год -
«Повышение профессиональной компетенции и тренинг личностного роста педагога»

Направления педагогической деятельности.

Классическая система образования

↓

Самообразование

↓

Моделирование и построение воспитательной системы класса

↓

Партнёрство семьи и класса

ВНЕКЛАССНАЯ РАБОТА:

РЕЗУЛЬТАТЫ ПЕДАГОГИЧЕСКОЙ ДЕЯТЕЛЬНОСТИ

Творческой группой учителей МДСШ №2 проведён выездной семинар по теме: «Технология УДЕ на уроках математики и русского языка» в Садовской средней школе №2

Семинар в инженерно – техническом лицее № 1 г. Волгограда по теме: «Технология УДЕ на уроках математики в начальной школе»

Группа учителей лицея №1 у нас на семинаре - практикуме

Семинар «Применение технологии УДЕ в начальной школе» (с участием учителей школы № 81 г. Тамбова)

Открытый урок по математике в рамках семинара «УДЕ – залог здоровья» г.Москва

учитель Толмачёва Л.И.

Творческая группа учителей «УДЕ на колёсах»

УДЕ – залог успеха, теоретически доказанная истина и практически проверенная технология, доступная для реализации каждому учителю. Успех в применении УДЕ объясняется новаторской технологией, её конкретными деталями, которые обогащают интеллект школьника общими алгоритмами целостного освоения информации в любой отрасли знаний. И это более 20 лет доказывают учителя начальных классов МБОУ «МДСОШ №2»: Караваева Зинаида Павловна – Победитель конкурса ПНПО «Лучший учитель РФ», «Почётный работник РФ», «Заслуженный учитель РК», «Лауреат премии П.М.Эрдниева»; Чокаева Валентина Гаряевна – Победитель конкурса ПНПО «Лучший учитель РФ», «Почётный работник РФ», «Лауреат премии П.М.Эрдниева», в 2011 году награждена медалью П.М.Эрдниева; Толмачёва Лариса Ивановна – «Почётный работник РФ», в феврале 2015 года награждена медалью П.М. Эрдниева.

УДЕ творческой группы по реализации проекта «УДЕ на колёсах» широка: школы Малодербетовского района, Садовская СШ №2, Большецарынские СШ №1 и №2, Мирненская СШ, Восходовская СШ, технический лицей №7 г. Волгограда, школы Волгоградской области, Ставропольского края (Падинская СШ №4 и г.Изобильный), г. Москвы, г. Саратова, г.Тамбова, Ямало - Ненецкого Автономного округа.

Я иду на урок
И мне кажется,
Точно не знаю,
Где начало его, где итог.
Но за счастьем иду!
Это я уж давно понимаю.
Я иду на урок
Удивительный школьный урок…