Жанры изобразительного искусства

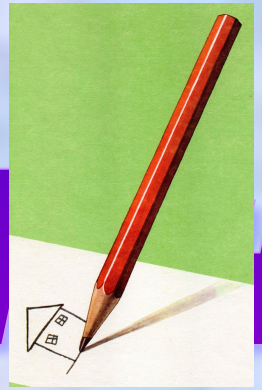

Жанры изобразительного искусства

пейзаж

портрет

натюрморт

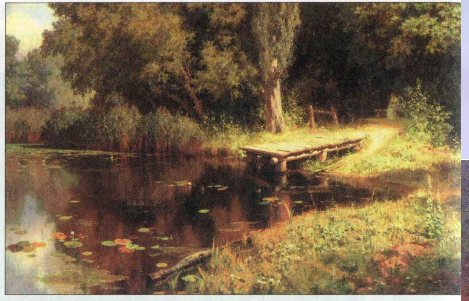

В. Поленов. Заросший пруд

И. Грабарь. Рябинка

Зима. Фото

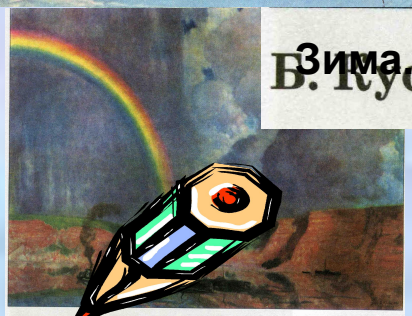

Б. Кустодиев. Волга. Радуга

Если видишь: на картине
Нарисована река,
Или ель и белый иней,
Или сад и облака,
Или снежная равнина,
Или поле и шалаш,
То подобная картина
Называется

К

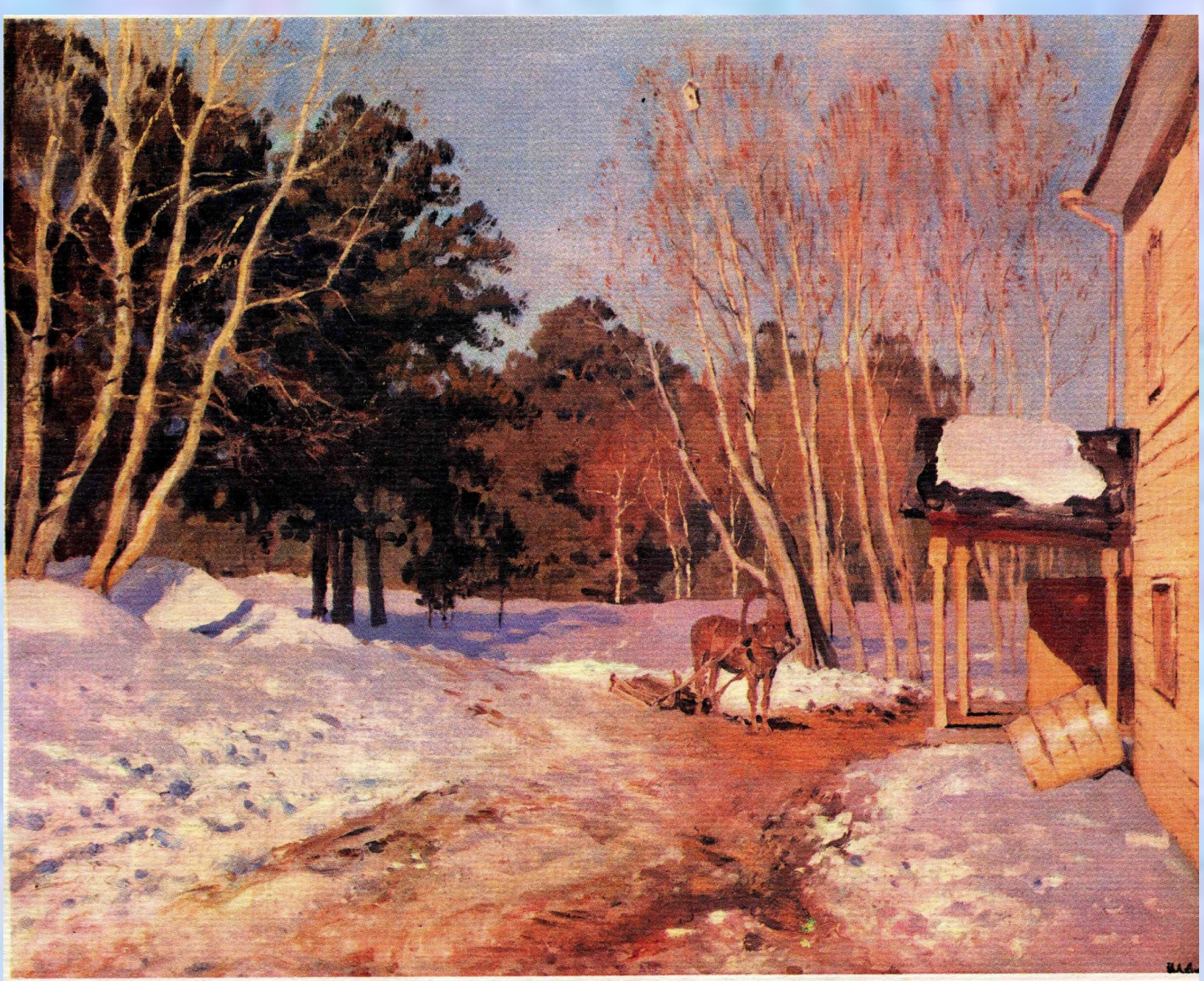

И. И. Левитан. Март. 1895.

И. Левитан «Март»

Если видишь на картине
Чашку кофе на столе,
Или морс в большом графине,
Или розу в хрустале,
Или бронзовую вазу,
Или грушу, или торт,
Или все предметы сразу –
Знай, что это

натюрморт

В. Стожаров. Чай с калачами

А. Герасимов.
Натюрморт. Полевые цветы

Рисунок ученика

Б. Кустодиев.
Купчиха за чаем

Если видишь, что с картины
Смотрит кто-нибудь на нас:
Или принц в плаще старинном,
Или в робе верхолаз,
Лётчик, или балерина,
Или Колька, твой сосед,
Обязательно картина
Называется

портрет

В. Васнецов.
Царь Иван Васильевич Грозный

А. Герасимов.
Портрет балерины О. В. Лепешинской

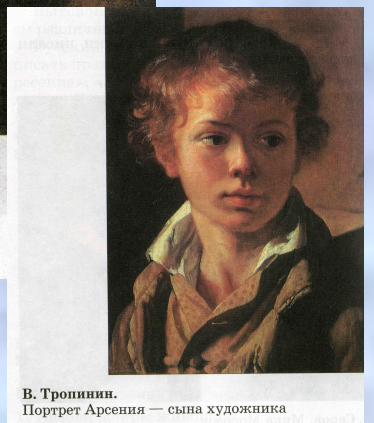

В. Тропинин.
Портрет Арсения — сына художника

А. Венецианов.
Автопортрет

Определи жанр картины

портрет *натюрморт* *пейзаж*

Работы детей

Веками будет
Согревать сердца!

«Творень творца:
Творец уй ежденный,
Однако об нный,
Веками бу одца.»

еланджело

ФЮЛОП ЛАСЛО. Портрет баронессы Диргардт. 1899