

КОРЬ

Как предотвратить

Корь –инфекционное заболевание



**Инкубационный период длится в среднем около
1-2 недель**

- **Головная боль, насморк, температура**



Течение болезни

- Вирус проникает в кровь из слизистой оболочки рта и глотки ,появляется **КОНЬЮКТИВИТ.**



**На 3-5 день самочувствие больного несколько
улучшается ,температура снижается.**



Этапность высыпаний



Осложнения кори . Бактерия вызывающая корь.

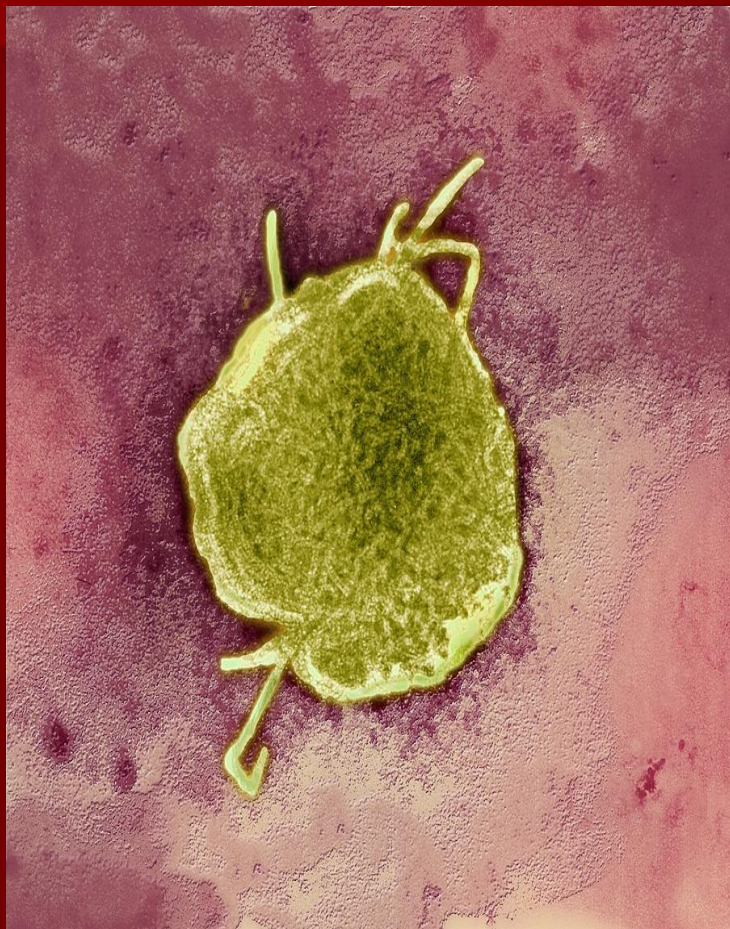

Диагностика и лечение кори

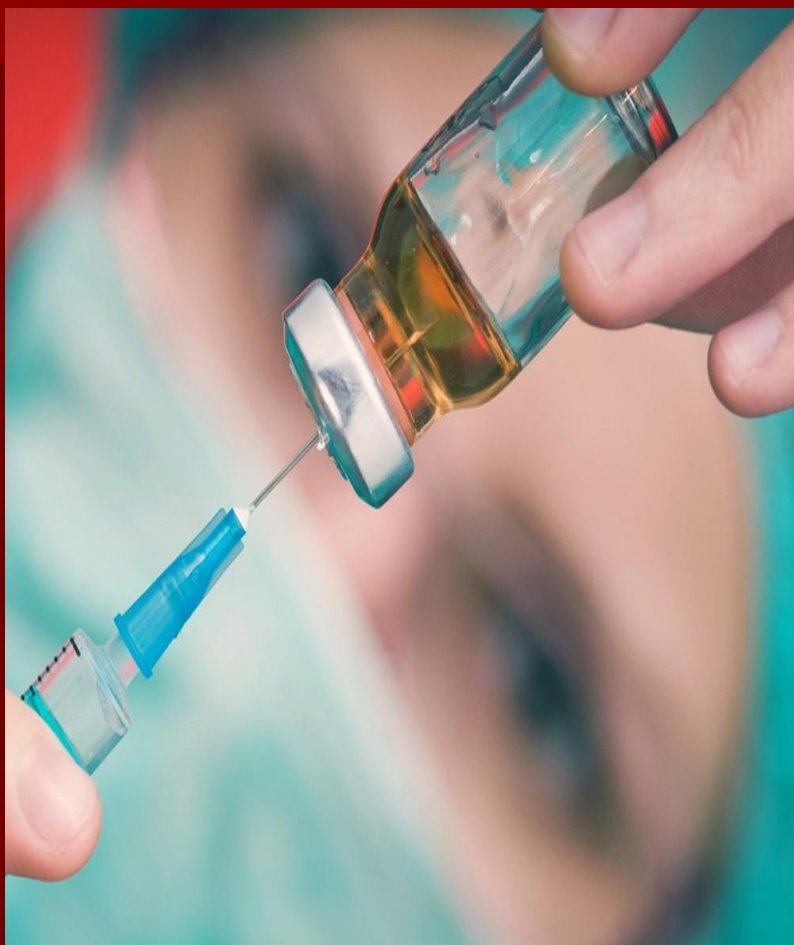

Профилактика кори



Берегите здоровье наших детей

