1 класс

Чтение

Работа с текстом

Вариант 2

Составитель: Васильева Г.Н.,
МАОУ «Экспериментальный лицей»
«Научно-образовательный комплекс»,
г. Усть-Илимск, Иркутской области

к заданию

2. Прочитай текст.

Была у Насти кукла. Настя звала куклу дочкой. Мама дала Насте для её куклы всё, что надо. Были у куклы юбки, кофты, платки, чулки, были даже гребни, щётки, бусы.

(29 слов)

(Л. Толстой)

3. Опираясь на содержание текста, запиши ответы.

а) Как звали девочку?

Н	а	с	т	я

б) Кто дал кукле всё, что надо?

м	а	м	а

Провер ь себя

далее

к тексту

4. Отметь предметы, которые были у куклы.

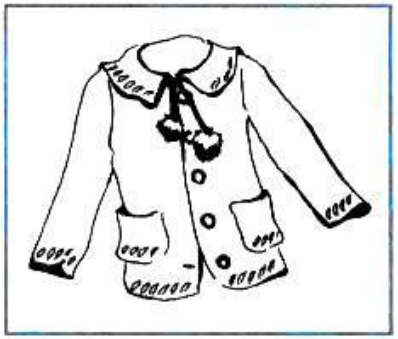

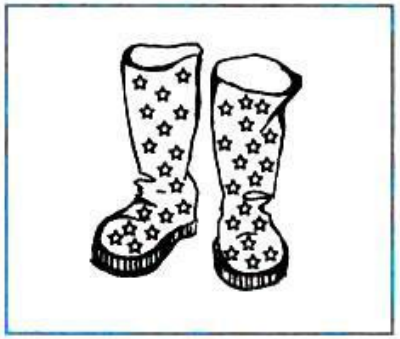

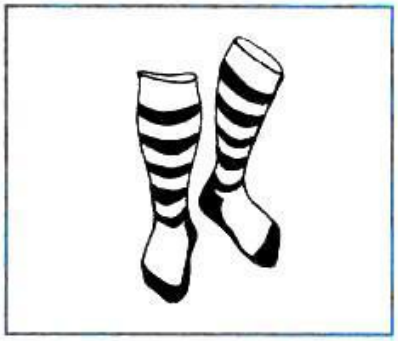

Провер ь себя

далее

к тексту

5. Как называла куклу Настя? Выпиши из текста предложение.

Настя звала куклу дочкой.

Провер ь себя

далее

к тексту

6. О ком или о чём этот текст?

- ☐ о маме
- ☐ о Насте
- ☑ о кукле

Провер ь себя

далее

к тексту

7. Сколько предложений в тексте?

4 предложения

Провер
ь себя

далее

к тексту

Подчеркни в каждом предложении первое слово.

Была у Насти кукла. Настя звала куклу дочкой. Мама дала Насте для её куклы всё, что надо. Были у куклы юбки, кофты, платки, чулки, были даже гребни, щётки, бусы.

(29 слов)

(Л. Толстой)

Провер ь себя

далее

8. ☞ Гребень — это пластинка с рядом зубьев по обеим сторонам. Гребнем расчёсывают волосы.

Отметь картинку, на которой изображён гребень.

☐ ☑ ☐

Провер ь себя

Пособие «Чтение. Работа с текстом. 1 класс» О.Н.Крыловой полностью соответствует федеральному государственному образовательному стандарту для начальной школы.

Работа с текстом – это интересный и полезный вид работы. Способствует обучению учащихся извлекать из текста требуемую информацию и обрабатывать её. В ходе работы развивается речевое внимание к языковой стороне текста, внимание к деталям.

К тексту прилагаются вопросы, с учётом его лингвистического, стилистического и художественного своеобразия.

Данный материал можно использовать с любым учебником.

Источники:

Шаблон презентации учителя начальных классов МКОУ «СОШ №44» Печенкиной С.В. - http://easyen.ru/load/0-0-4784-0-17

О.Н. Крылова «Чтение. Работа с текстом: 1 класс» - М.: Издательство «Экзамен», 2016.