Урок окружающего мира
3 класс

Полушинович Марина Юрьевна,
учитель начальных классов
МКОУ СОШ №2 пгт Славянка

Природа
ЖИВАЯ
НЕЖИВАЯ

Живая природа
Царство растений
Грибы
Бактерии
Царство животных

Загадка

- Дышит, растёт, а ходить не может.

Разнообразие растений

Растения – зелёная одежда Земли

Ботаника-

наука о растениях

Ботаника –

один из разделов биологии

Части растения

Цветок

Плод с семенами

Стебель

Лист

Корень

Цветковые растения

Хвойные растения

Хвойные растения

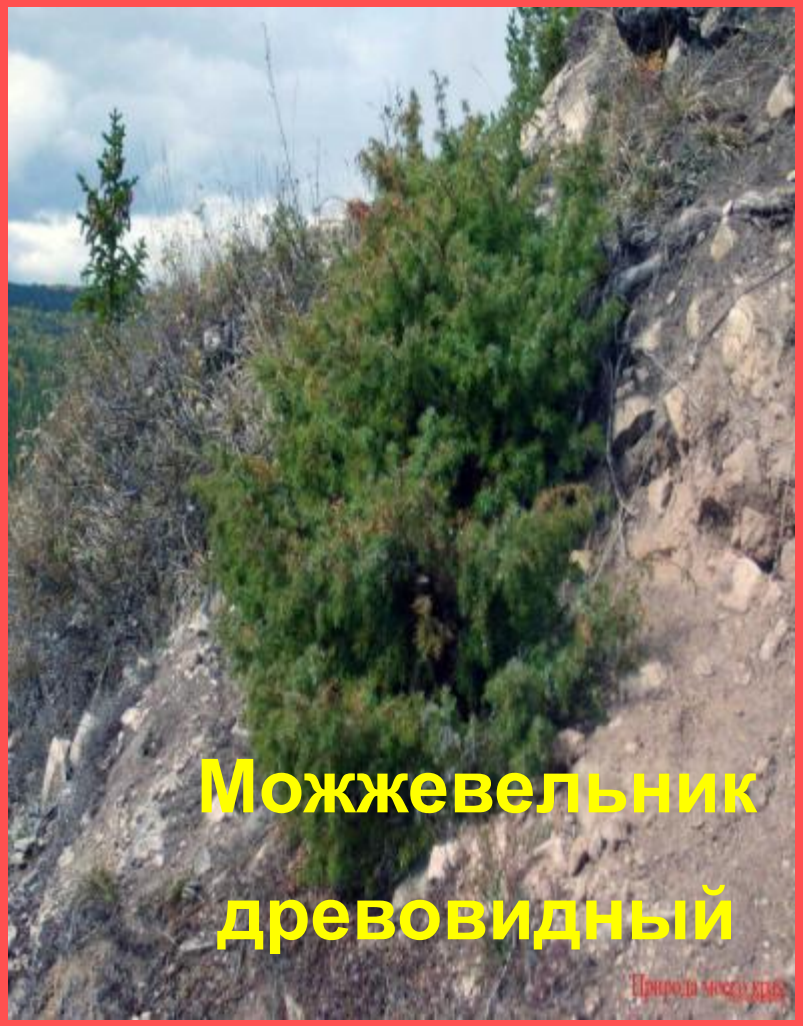

Лиственница

- Растет в Сибири. Не боится морозов. Живёт 400-500 лет.
- Красивую стройную лиственницу выращивают в парках.

Что общего?

Чем отличаются?

Папоротник

Споры папоротника

МХИ

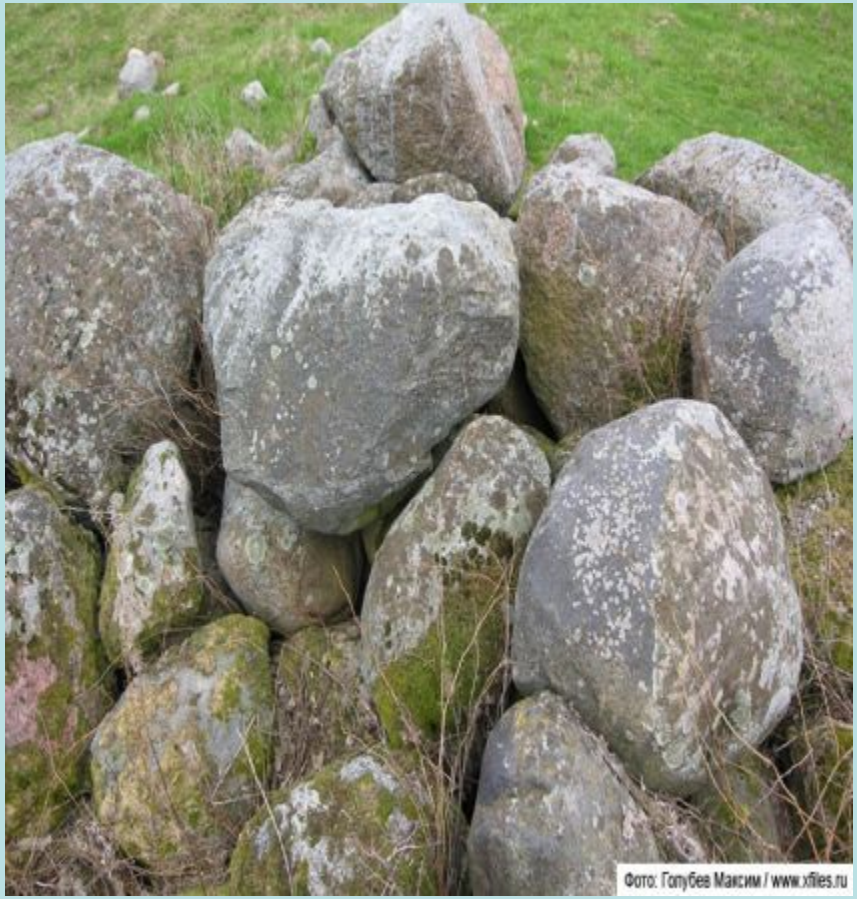

Споры мха

Водоросли

Это интересно

Растение – хищник
Кувшинчик

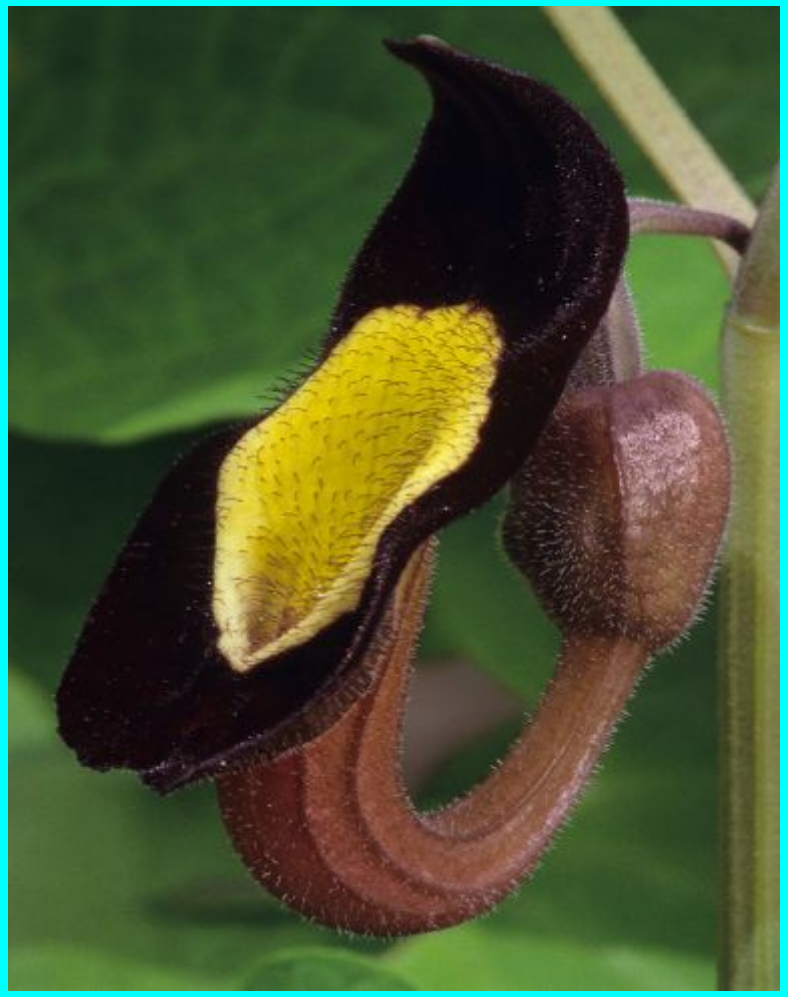

Растение – паразит Омела

Борщевик

- Одно из ядовитых растений. Высота растения достигает 2 метров.

- Если прикоснутся к листьям растения, то на коже остаётся сильный ожог.

Растения - рекордсмены

© pavel-lantsov.ru

Водоросли

- Самые древние растения на Земле.
- Учёные утверждают, что водоросли появились более 500 миллионов лет

Эвкалипт

- Одно из самых высоких деревьев, растущих в Краснодарском крае.
- Высота дерева достигает 100 метров.

Ряска

- Одно из самых маленьких растений.

- На ногте ребёнка может поместиться 1-2 таких растений.

Самшит

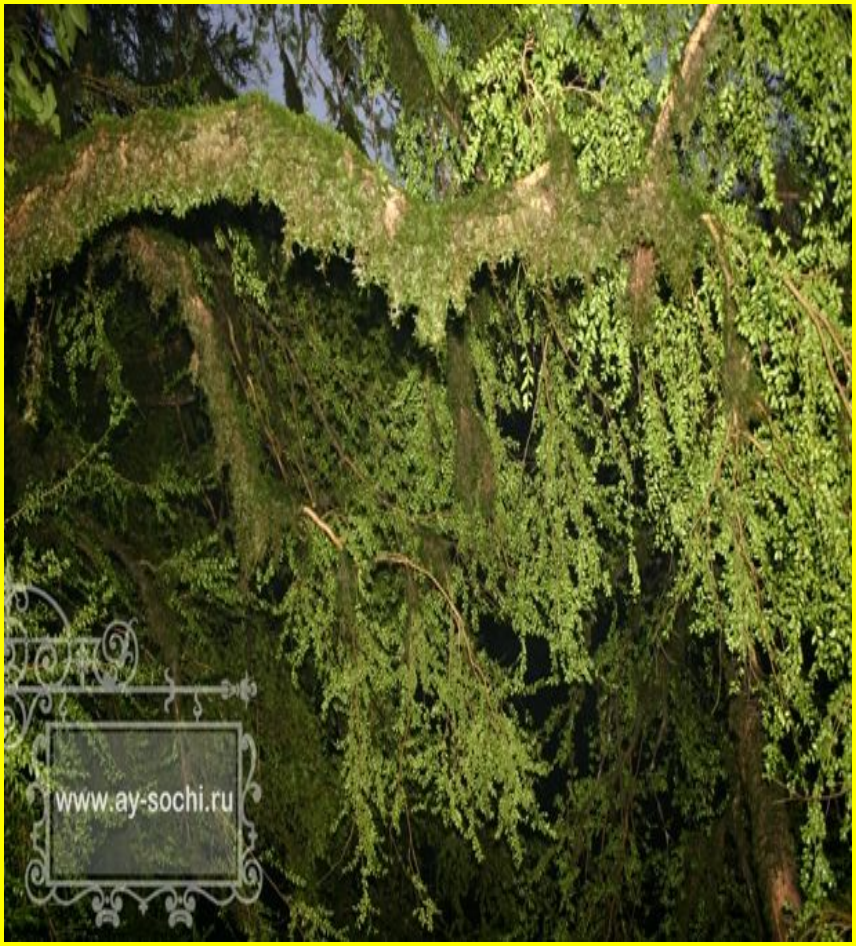

- **Самое твёрдое дерево на Земле.**
- **Его древесина столь прочна, что может сравниться с железом. Топор при ударе о такое дерево тупится, отскакивая от ствола.**
- **Растёт на склонах горы Фишт (Краснодарский край)**

Бамбук

- Самая высокая трава. Произрастает в Краснодарском крае.

- За каждый день она прибавляет в росте на полметра. Растёт только 40 дней, а иначе бы дотянулась до облаков.

Тыква

- Самый крупный плод.
- Вес достигает более 90 килограммов.

Царство растений:

5.Цветковые

4.Хвойные

1. Водоросли

3. Папоротники

2.Мхи