



# Математика в практических заданиях



Учитель: Беседина Е. И.

**Вычисли и расположи ответы примеров в порядке убывания.  
Расшифруй слово.**

<input type="text"/>	<input type="text"/>	<input type="text"/>	<input type="text"/>	<input type="text"/>	<input type="text"/>
<input type="text"/>	<input type="text"/>	<input type="text"/>	<input type="text"/>	<input type="text"/>	<input type="text"/>

<input type="text"/>	<b>80 : 10</b>	<input type="text"/>
<input type="text"/>	<b>48 + 27</b>	<input type="text"/>
<input type="text"/>	<b>12 x 7</b>	<input type="text"/>
<input type="text"/>	<b>4 x 13</b>	<input type="text"/>
<input type="text"/>	<b>99 : 9</b>	<input type="text"/>
<input type="text"/>	<b>90 - 59</b>	<input type="text"/>



# Сказочный мир горных пещер

# спелеология спелеолог







Сталактит

Сталагмит





Сталангат

# КАЛЬЦИТОВЫЕ КОЛОННЫ









# Хозяин пещеры

# СЕМЬ ГНОМОВ

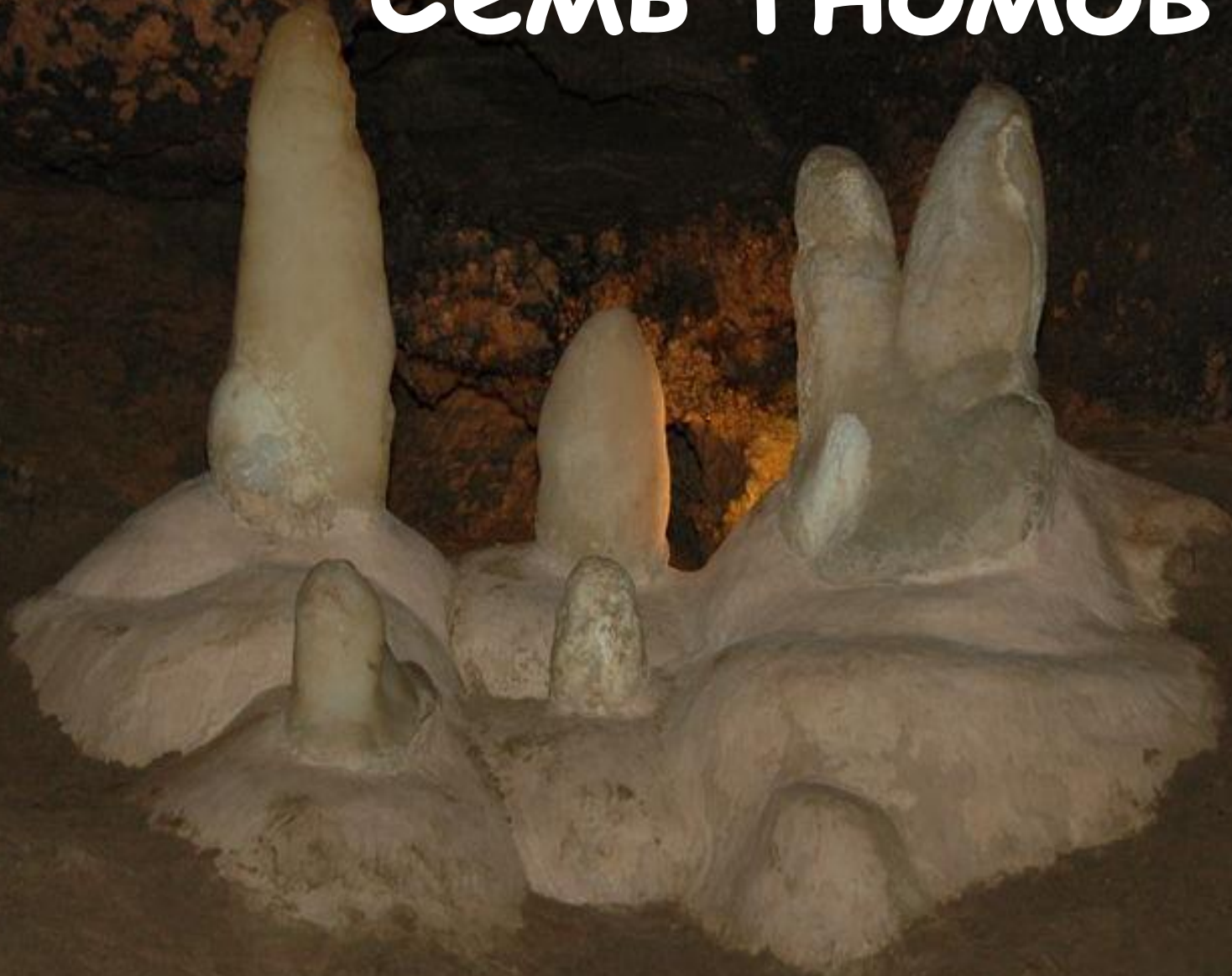



# Крылья дракона

© 03. 04. 2009 П. А. Фойко-Назарова

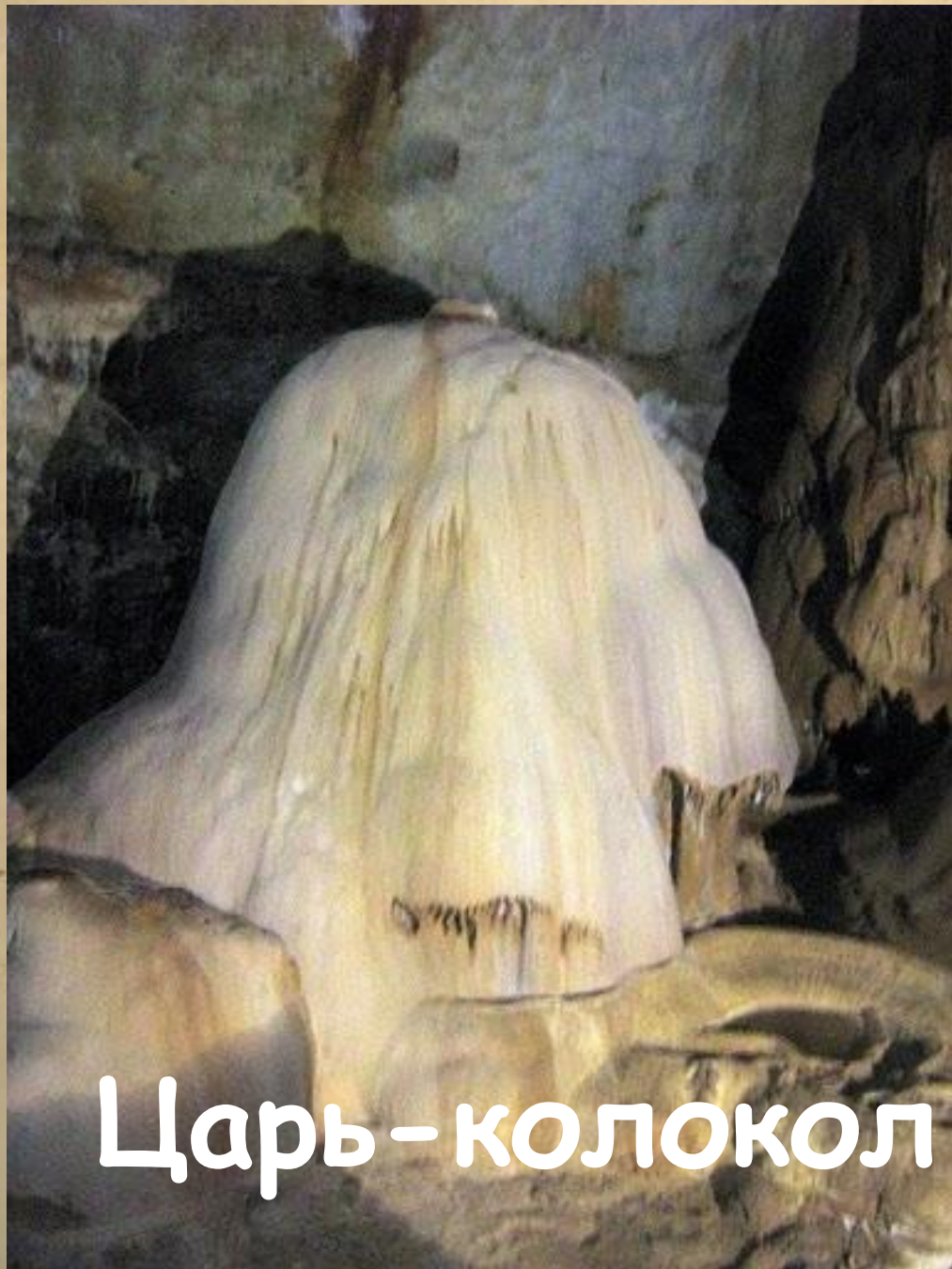

# Царь - колокол



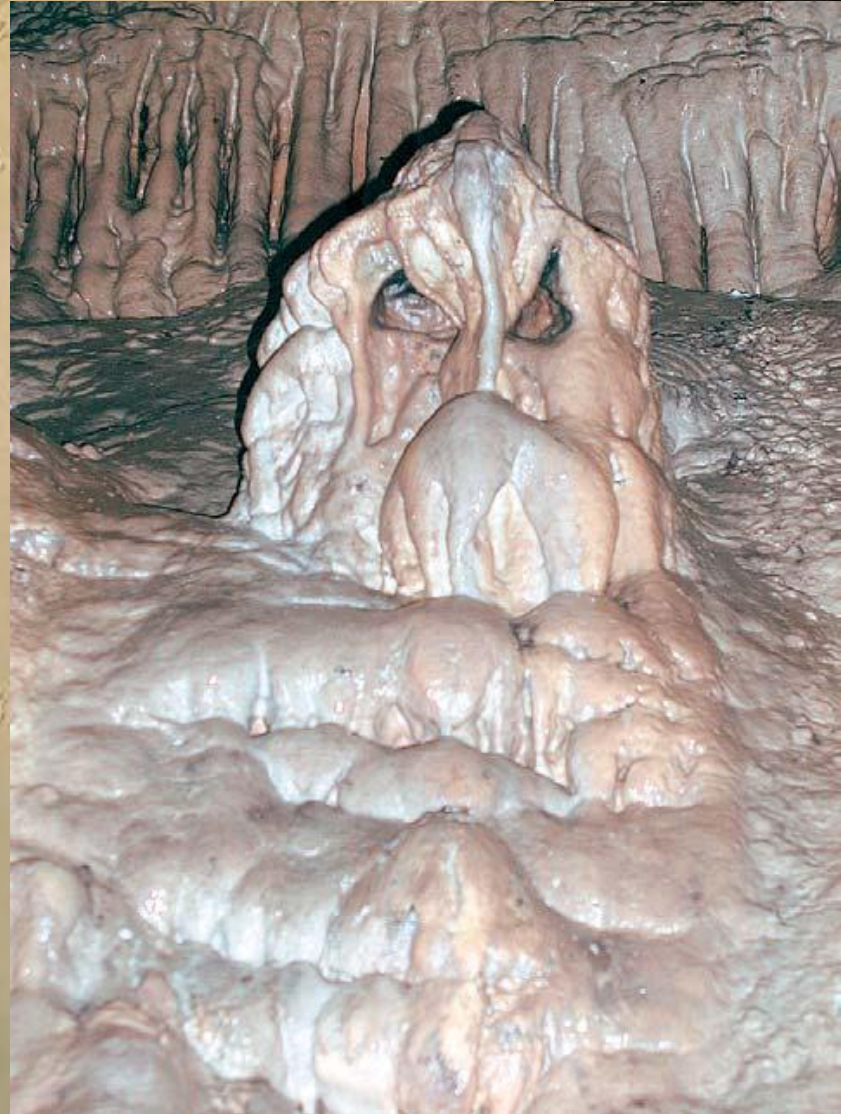





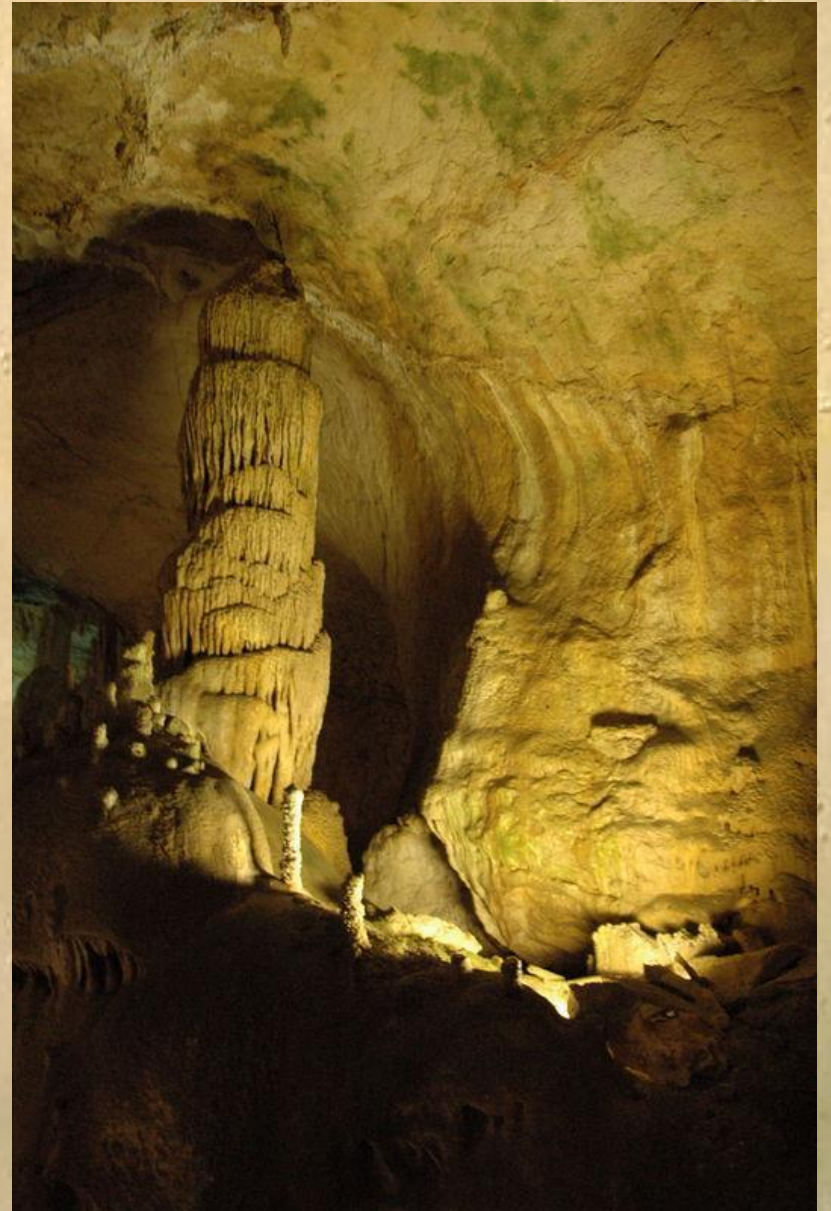
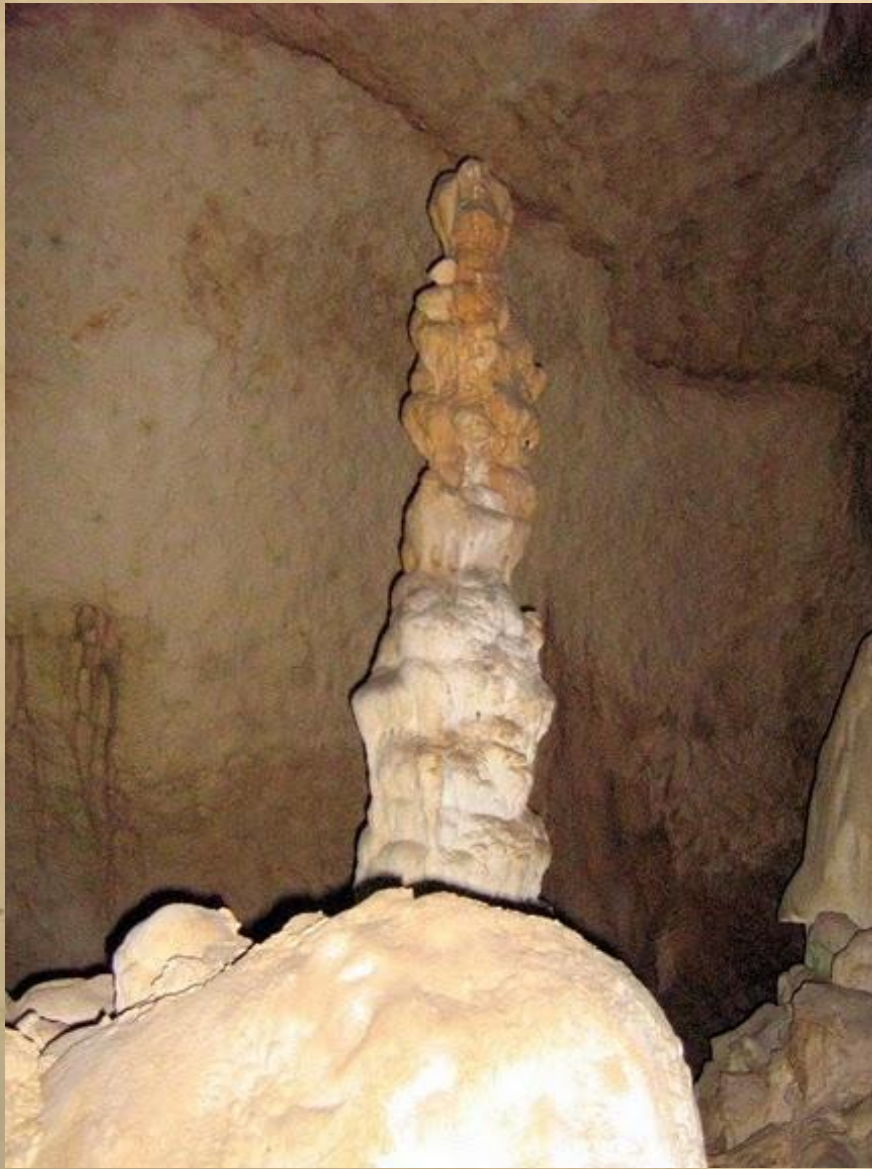

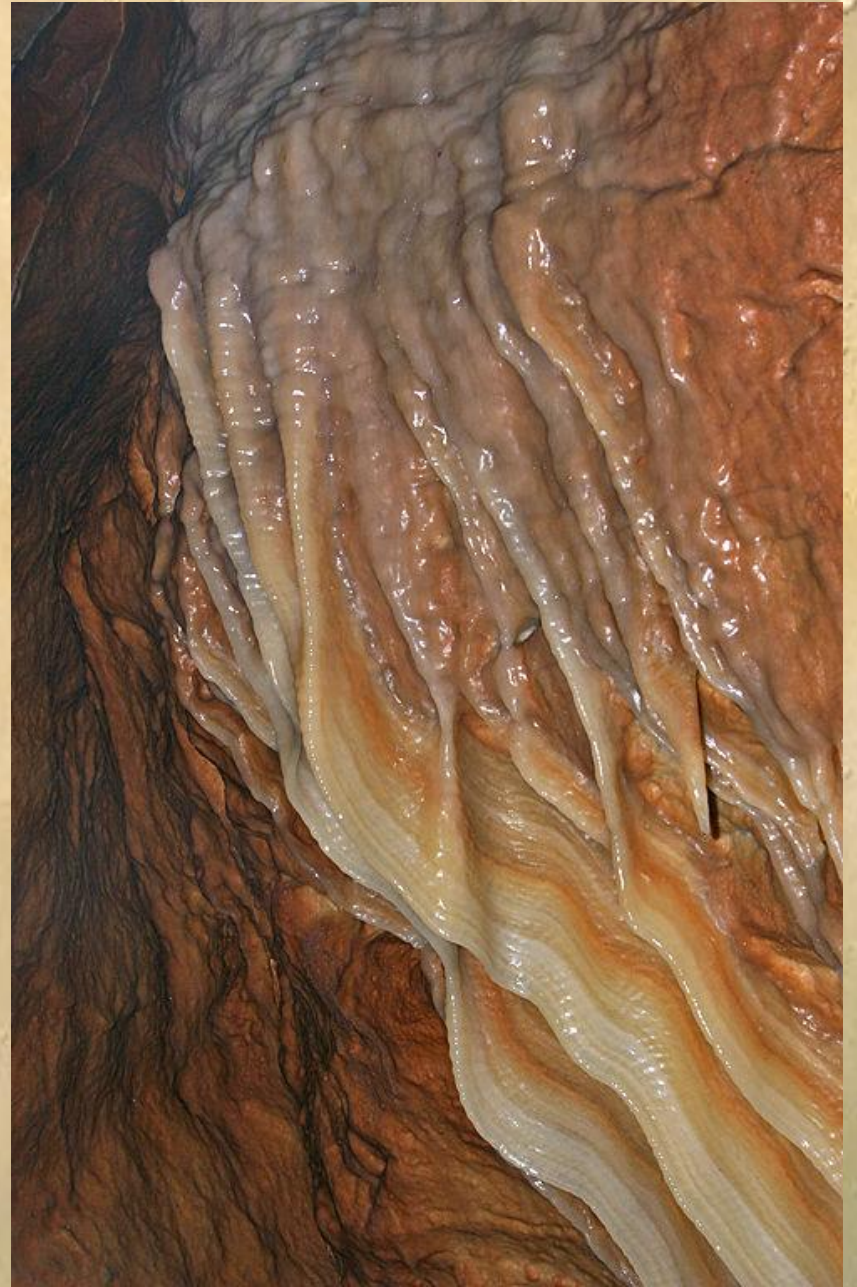

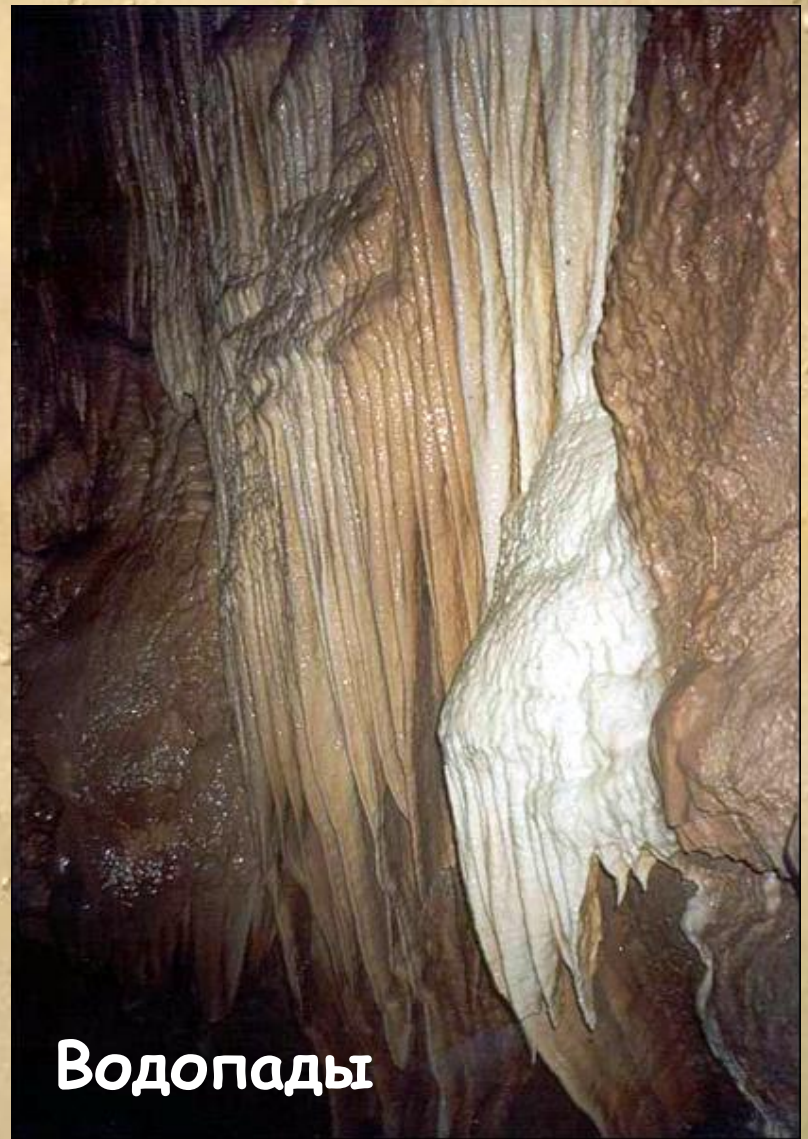



# Красная пещера

Время работы с 9 до 19 час.

Цена билетов:

взрослый 21 грн.

детский 12 грн.

1250 ₴

# Красная пещера



# Волшебная точка

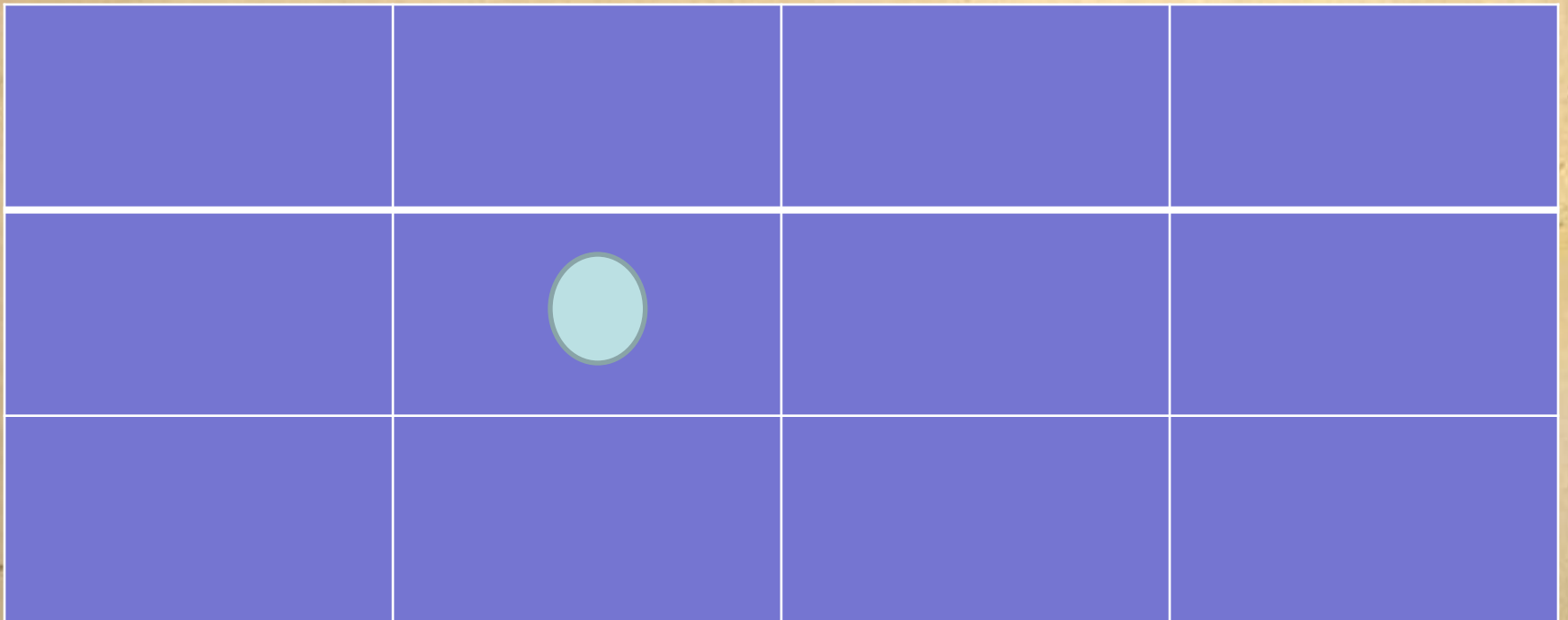

# Крупнейшие пещеры Крыма

Название пещеры	Протяженность, м	Глубина, м	Высота расположения входа, м
Аверкиева	460		790
Красная	13000	135	570
Провал	1150	104	910
Солдатская	2100		
КЭ - 105		105	1050
Гремучая			
Скельская	630	140	
Бабуганская	150	103	1450





Алтайская



Музейная



Тавдинская



Каминная

**Спасибо за  
урок!**