«Красиво пишет тот, кто правильно сидит»

Четырнадцатое февраля.

Классная работа.

Чистописание

Мир, ива, сливы, диво

- Найдите одинаковый звук в словах.

Чистописание

ии И ии И ии И ии

интерес Иртыш

Имя существительное

обозначает

- *предмет*

имеет

- *род*

изменяется

- *по числам*
- *по падежам*

Что объединяет эти слова?

Знайте, не бывает лодки без реки,
Праздника – без песни, хлеба – без муки,
Дождика без тучки, розы без шипов,
Сказок – без начала, леса – без грибов.

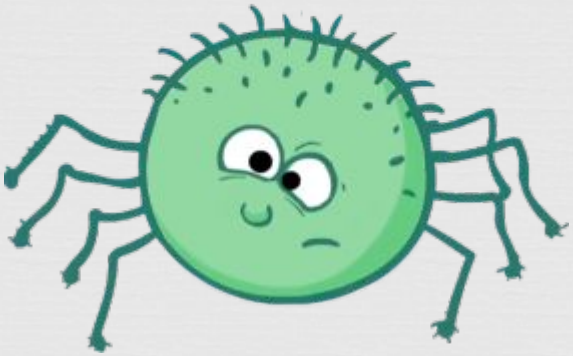

Девиз исследователя

Чтобы видеть все вокруг,
Надо быть внимательным.
Окружающий нас мир
Очень привлекательный.

*Ты **березке** улыбнись,*
***Солнышку** обрадуйся,*
*Руку **другу** протяни -*
Вот и замечательно!

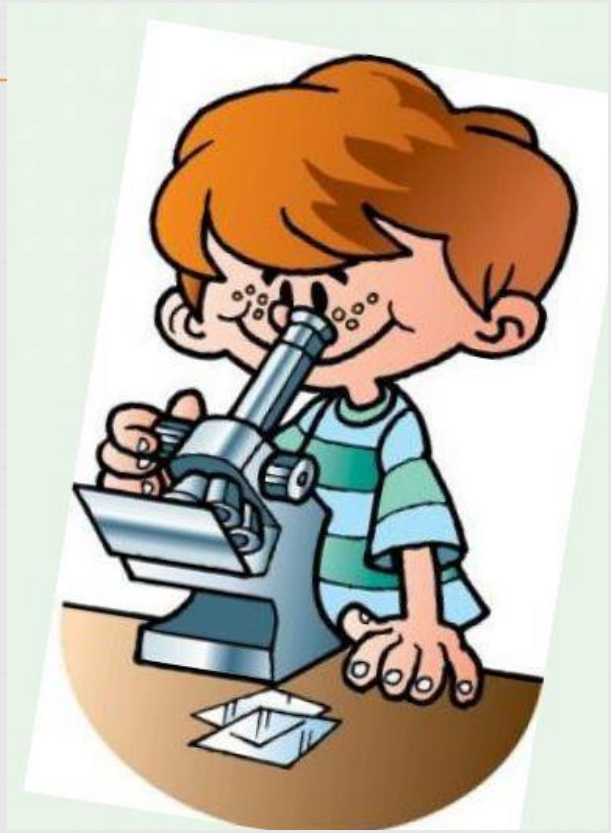

березка *солнышко*

друг

березке *солнышку*

другу

Дательный падеж имени существительного

Алгоритм определения падежа имени существительного

1. **Найти слово, от которого зависит имя существительное.**

2. **Поставить от него вопрос к имени существительному.**

3. **По вопросу определить падеж.**

Дательный падеж

дать

слово -помощник

кому? чему?

вопросы

К, ПО

предлоги

Как хорошо уметь читать!

Не надо к маме **приставать**…

Д.п.

пристават к маме

ь

Осень! Обсыпается весь наш бедный сад,
Листья пожелтелые по ветру **летят**.

Д.п.

летят по ветру

Иногда я размечтаюсь
И подарки всем **несу**:
Братику, сестричке, псу…

Д.п.

несу братику

Самостоятельная работа

- 1 уровень – сложный
- 2 уровень - лёгкий

*В<u>о</u>роне где-то Бог **послал** кусоч<u>е</u>к сыру.*

*Плутовка к дер<u>е</u>ву на цыпочках **подходит**.*

По ул<u>и</u>цам Слона **в<u>о</u>дили**, как видно напоказ.

*Злой тоской удручена, к Муравь**ю** по**л**зёт она.*

Надеюсь ,вы запомнили!

О-в Грусти

Бермудский треугольник

О-в Воодушевления

О-в Просветления

О-в Радости

О-в Тревоги

О-в.Удовольствия

О-в Ожидания

О-в Недоумения

О-в Неопределенности

О-в Наслаждения