

Областной конкурс  
«Учитель года - 2018»



# Мастер - класс «Несплошные тексты»



Волкова Ирина  
Леонидовна  
учитель начальных  
классов,  
МБОУ «Средняя школа  
№3 города Няндомы»

# Технология продуктивного чтения

Наталия Николаевна Светловская

*«Современное общество  
заинтересовано в квалифицированном  
читателе. Извлечение нужной  
информации и её преобразование –  
важнейшее умение»*



## Три этапа работы с текстом:

- до чтения
- во время чтения
- после чтения

## Три вида информации:

- фактуальная (то, о чем в тексте говорится в явном виде)
- подтекстовая (то, о чем в тексте говорится в неявном виде, «между строк»)
- концептуальная (содержит основной смысл текста, отражает замысел автора)



# Типы текстов

- Описание
- Повествование
- Рассуждение
- Инструкции



# Формат текстов

- **Сплошные** (без визуальных изображений)
- **Несплошные** (с визуальными изображениями:  
списки, графики, диаграммы, афиши,  
географические карты , билеты и др.)

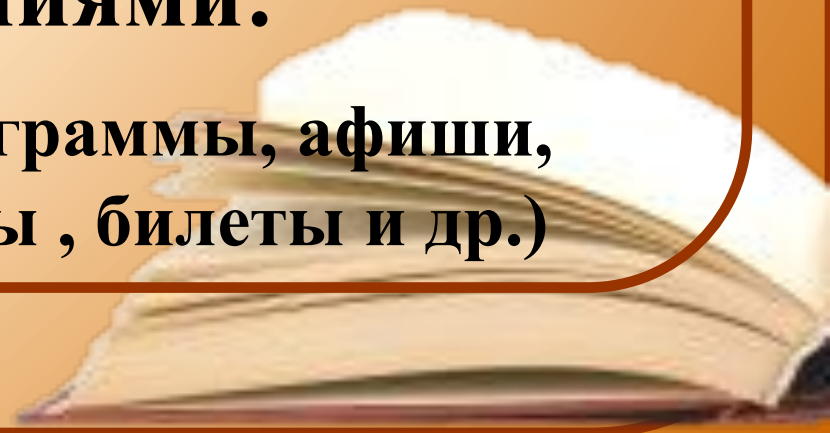

# Сплошные

# Несплошные

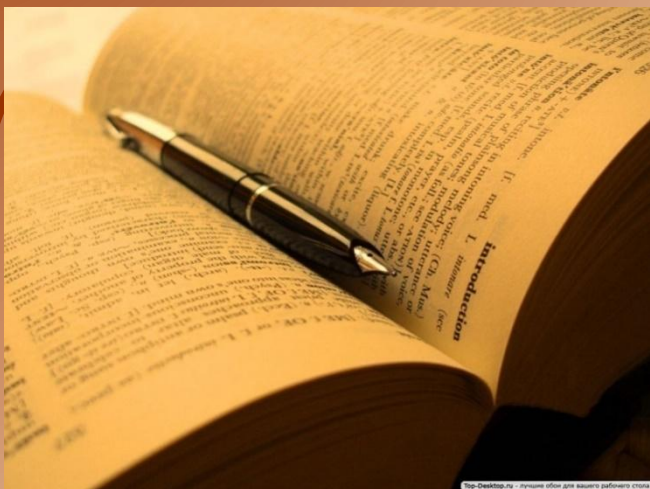

Динамика результатов обучения

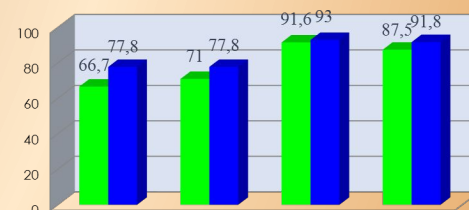

Математика

Русский язык

Литературное...

Окружающий мир

1 класс  
2 класс

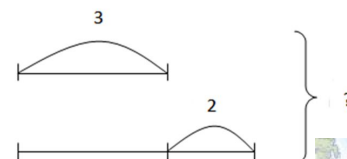

## МИШКА

Уронили мишку на пол,  
Оторвали мишке лапу.  
Все равно его не брошу  
—  
Потому что он хороший.

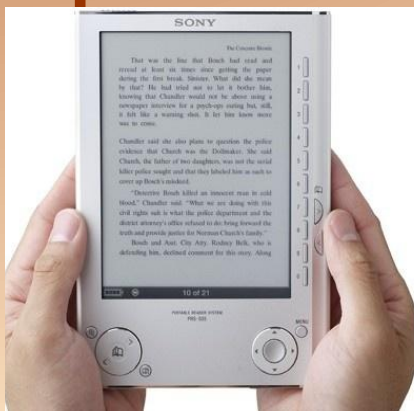

# Самые востребованные профессии по мнению обучающихся

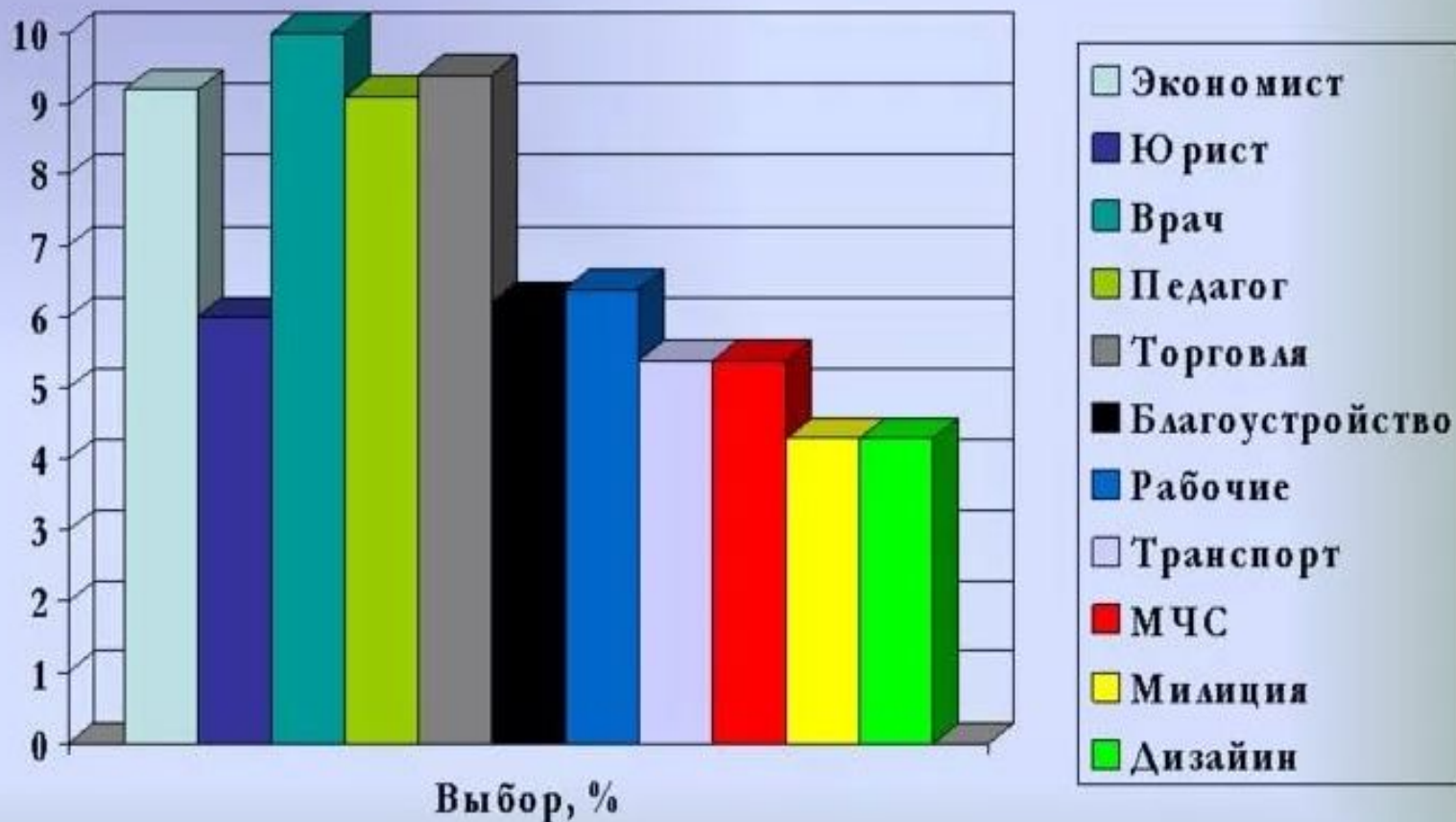

# Сплошные

# Несплошные

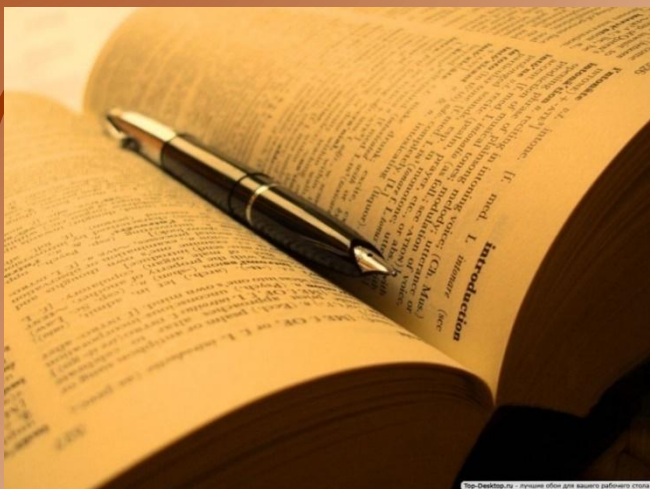

Динамика результатов обучения

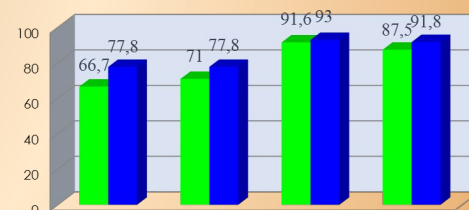

Математика

Русский язык

Литературное...

Окружающий мир

1 класс  
2 класс

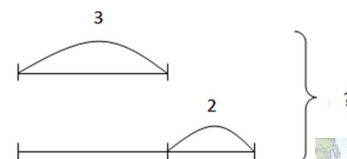

## МИШКА

Уронили мишку на пол,  
Оторвали мишке лапу.  
Все равно его не брошу  
—  
Потому что он хороший.

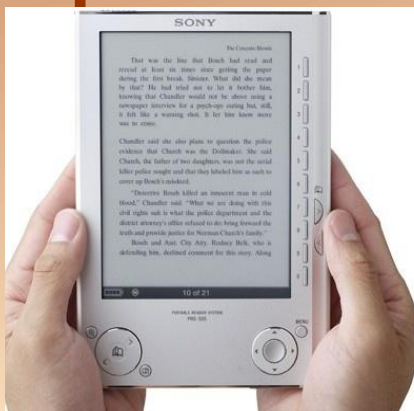



# Задание 1



|   |                             |                   |      |                                 |       |                  |                      |
|---|-----------------------------|-------------------|------|---------------------------------|-------|------------------|----------------------|
| РЖД<br>20   |                             | АСУ<br>«ЭКСПРЕСС» |      | ПРОЕЗДНОЙ<br>ДОКУМЕНТ           |       | ЛЯ2010283 923775 |                      |
| ПОЕЗД   | ОТПРАВЛЕНИЕ                 |                   |      | ВАГОН                           | ЦЕНА  |                  | ВИД ДОКУМЕНТА        |
| № шифр  | число                       | месяц             | часы | мин.                            | № мун | Билет            | Плацкарта            |
|   | 20                          | 11                | 15   | 18                              | 06    | П                | 000419.6 000287.3 01 |
|   | АРХАНГЕЛЬСК ГОРОДА->НЯНАОМА |                   |      | КЛ.ОБСЛ.ЗУ                      |       | ПОЛНЫЙ ЭФ        |                      |
|   | МЕСТА 004                   |                   |      | ФПК СЕВЕРНЫЙ                    |       | ИОН 7708709686   |                      |
| ПН1117169883/КИРИЧЕНКО=МАРИЯ=АЛЕКСАНДРОВНА/24061981/RUS/F |                             |                   |      |                                 |       |                  |                      |
| 6-706.9 РУБ(НАС: 0% 0.00)                                 |                             |                   |      |                                 |       |                  |                      |
| ВРЕМЯ ОТПР МОСКОВСКОЕ. РАЗРЕШЕН ПРОВОЗ ЖИВОТНЫХ           |                             |                   |      |                                 |       |                  |                      |
| ПРИБЫТИЕ 23.11 В 00:12 В ПУТИ 08:54                       |                             |                   |      |                                 |       |                  |                      |
| ОТПРАВЛЕНИЕ В 15:18, 22 НОЯБРЯ(СР)                        |                             |                   |      |                                 |       |                  |                      |
| ЛЯ923775 602 А1 0175051 221117 1126 000359102/ФПК         |                             |                   |      |                                 |       |                  |                      |
| * 2 0 1 0 2 8 3 9 2 3 7 7 5 2 *                           |                             |                   |      | * 2 8 3 6 4 3 2 6 3 7 1 2 3 2 * |       |                  |                      |

ООО «Полыуделькалита СПб», Москва, 2016, уровень «В», ИНН 7723603270, экз. 15-16, тираж 40,0 млн. экз.

Университетская библиотека имени М.В.Ломоносова, Санкт-Петербург, Российская Федерация, Дворцовая ул. 15, 191025, 2008 № 1001, код библиотеки 001012

# Задание 2



## Задание 3



### Режим работы территориальных избирательных комиссий Архангельской области

#### Наименование ТИК

г. Архангельск,  
Исакогорская ТИК

#### Режим работы

в период с 20 декабря 2017 г.  
**в будние дни:** с 11:00 - 19:00,  
**выходные и нерабочие  
праздничные дни:** с 11:00 -  
14:00;

г. Архангельск,  
Южная ТИК

в период с 20 декабря 2017 г.  
**в будние дни:** с 11:00 - 19:00,  
**выходные и нерабочие  
праздничные дни:** с 11:00 -  
15:00;

г. Архангельск,  
Ломоносовская ТИК

**в будние дни:** с 12:00 - 20:00,  
**суббота, воскресенье:** с 11:00  
- 15:00;

# Кубик Блума

|               |               |         |
|---------------|---------------|---------|
| Пред-<br>ложи | При-<br>думай | Объясни |
| Назови        | Поделись      | Почему  |





*Учимся сога*

