Памяти Кобенья Юрия Игнатьевича

Интердом, *1950* г

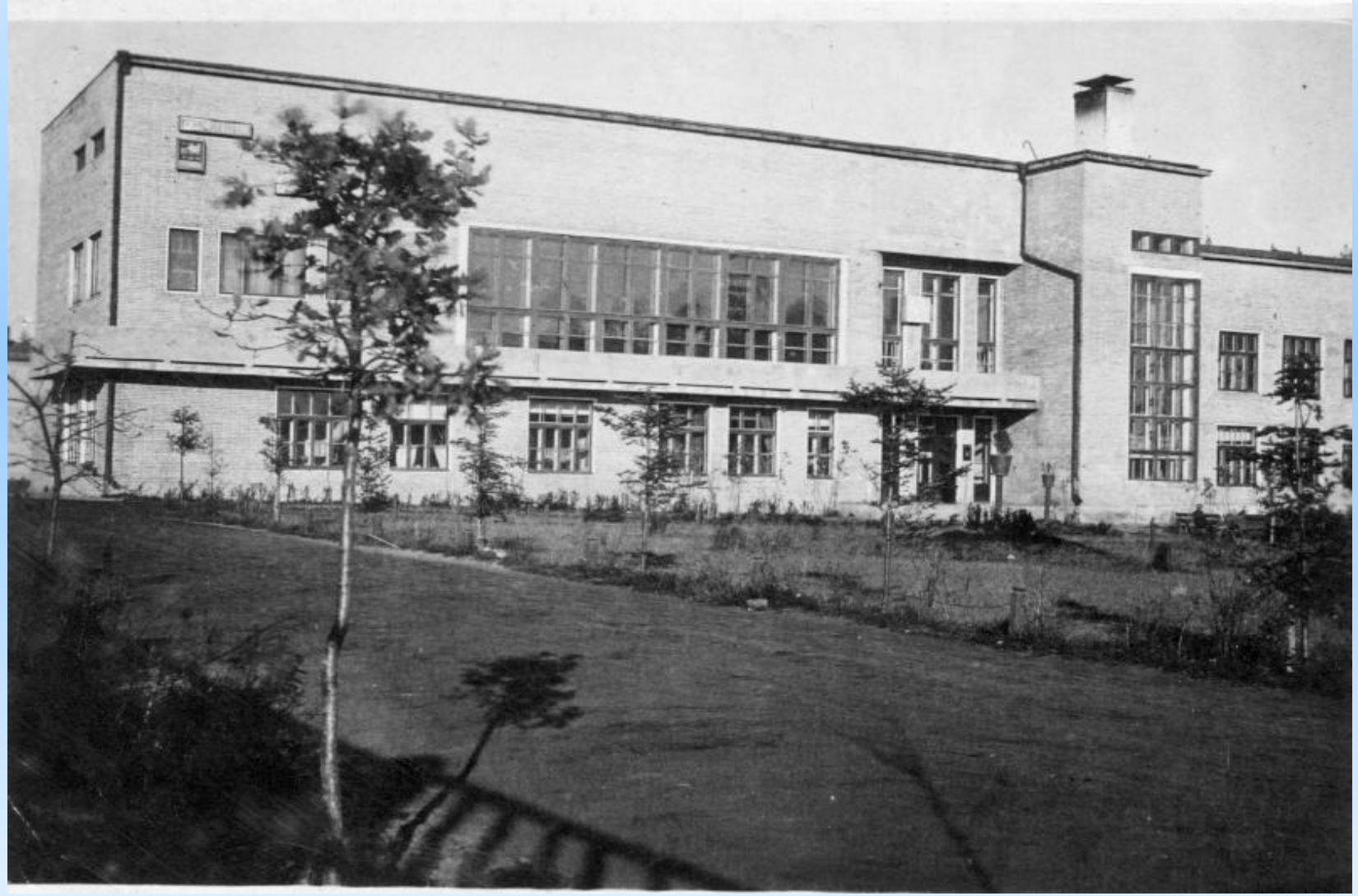

Инв. № 725

1951 г.

Ивановская интернациональная
ШКОЛА-ИНТЕРНАТ

испонец
есть в нашлоч.
картотеке

ДЕЛО

№

воспитанника Республикан-
ского д/дома санат. типа
г. Евпатории
Хулио Кобенья Николас
1935 г. рожд.

Начато 1951 г.

Окончено 195 г.

На 27 листах

Хранить 75 лет

родился: 9.10.1934 г.
прибыл: 10.07.1951 г.

Товарищи отца Хулио

Инв № 353

ШКОЛА—ИНТЕРНАТ

испанка

есть в наш-ной картотеке

ДЕЛО №

Личное дело

воспитанницы

Кобенья Матильды

1938г рождения

31 января.

прибыла. 10.07.1951г.

выбыла. 13.09.1956г. после 10кл.

была с братом Хулио Кобенья

Начато 7го июля м-ца 1951 г.

Окончено м-ца 195 г.

На 26 листов

Заказ 604

1950 год

1952 год

1952 год

1953 год

1953 год

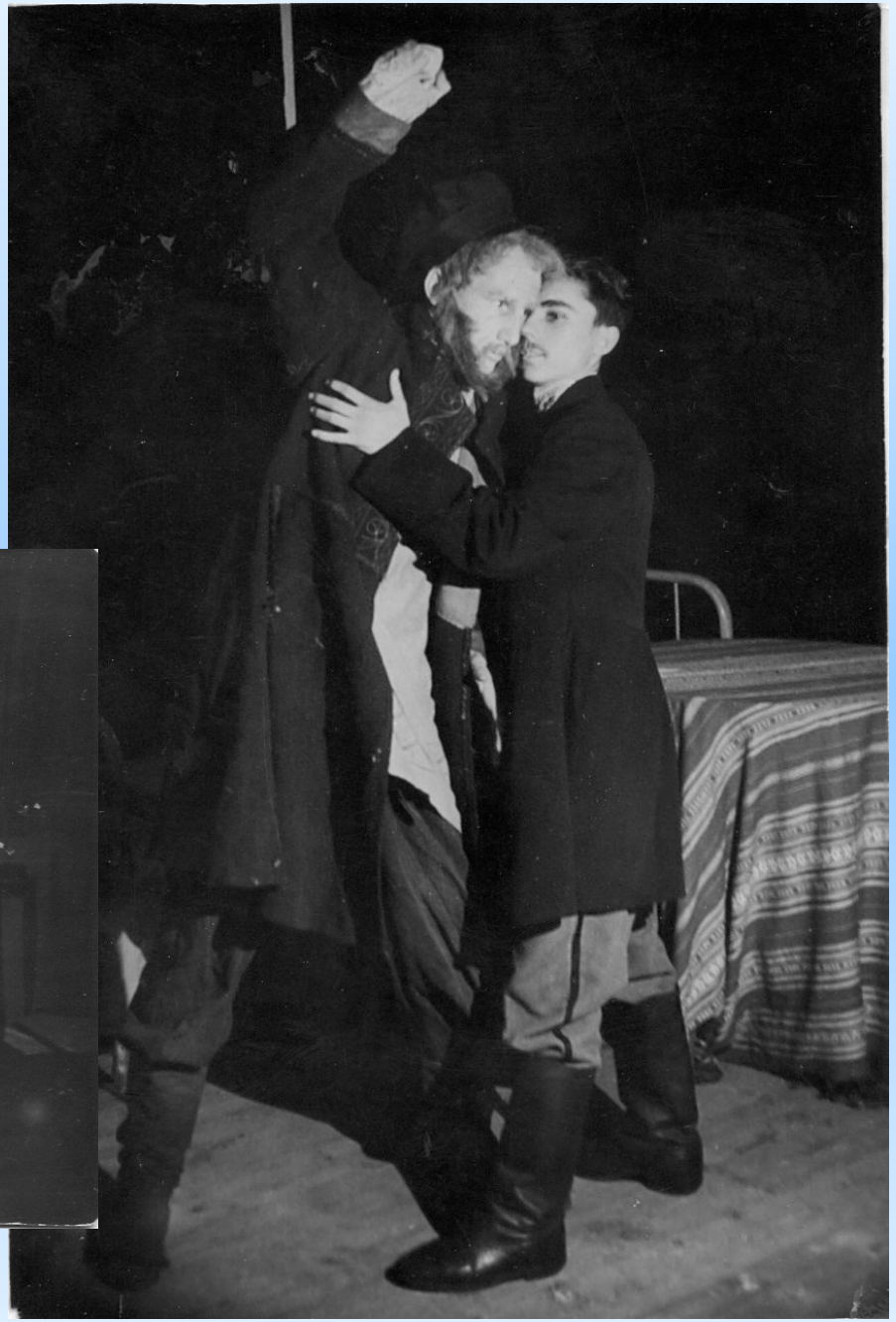

1953 год

1953 год

1953 год

1954 год

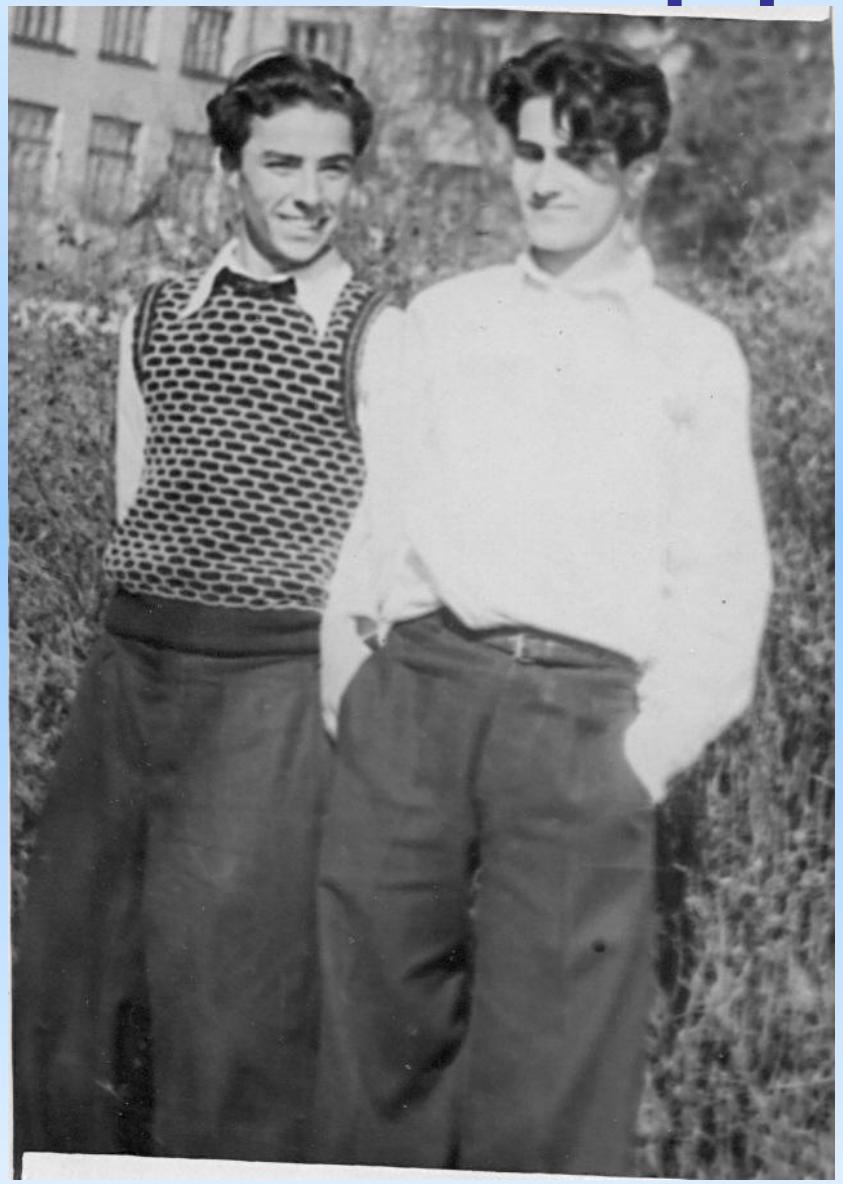

1954 год

1954 год

Сестра, *1954* г.

1954 год

1955 год

1955 год

Хулио – студент, *1955* г

1956 год

Хулио Кобенья Николас – учитель, *1960* г

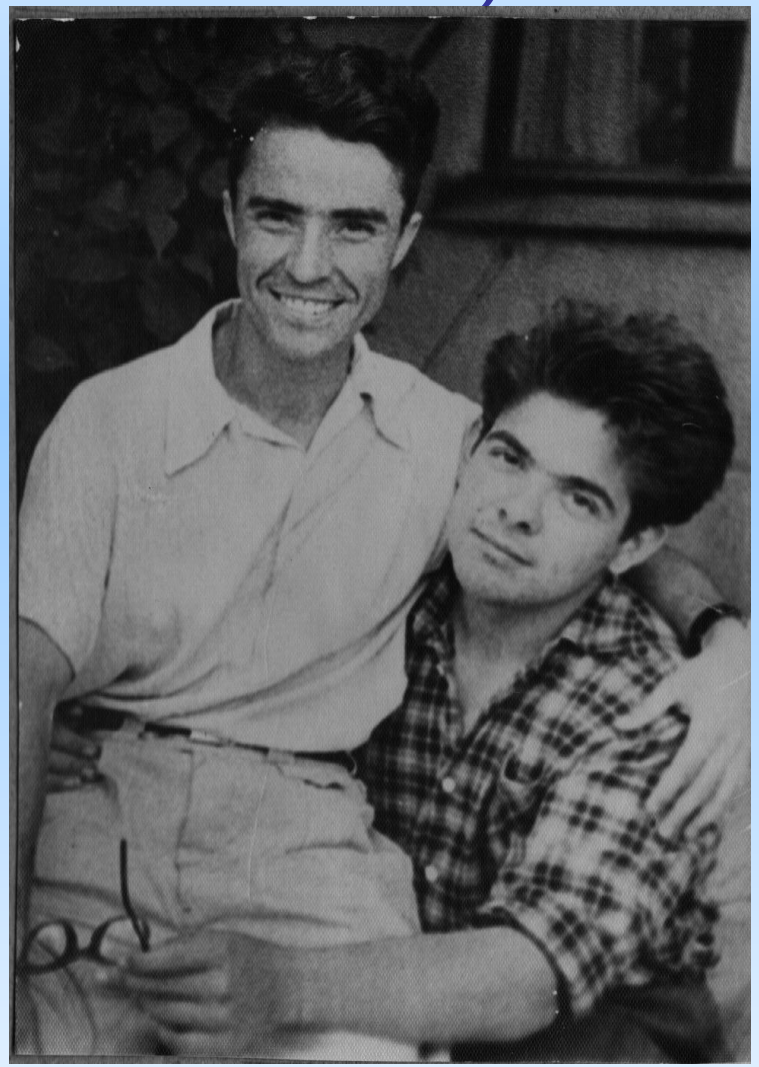

1966 год

1966 ГОД

День Латинской Америки

1967 год

Учителя иранского и испанского языков, *1968* г.

День Испании,

1968 год

День Латинской Америки

1968 год

День Испании, *1969* год

Комсомольское собрание

На киностудии в Душанбе, *1968 год*

Кобенья Г.А. – супруга, учитель истории Интердома

Имени А. Д. Стасовой

испанец
(наименование организации)
есть в нац. карт
ОТДЕЛ

ДЕЛО № 9

Кобенья Рубен
родился: 8. 01. 1963 г.
прибыл: 1. 09. 1970 г.
выбыл: 1980 г. ок. 10 км.

Золотой медалист.

Сын учителя испанского яз
Хулио Кобенья

Начато 1967 г.
Окончено 1980 г.
На листах
На четырех листах

Хранить 75 лет

1973 год

На уроке испанского языка, *1978* г.

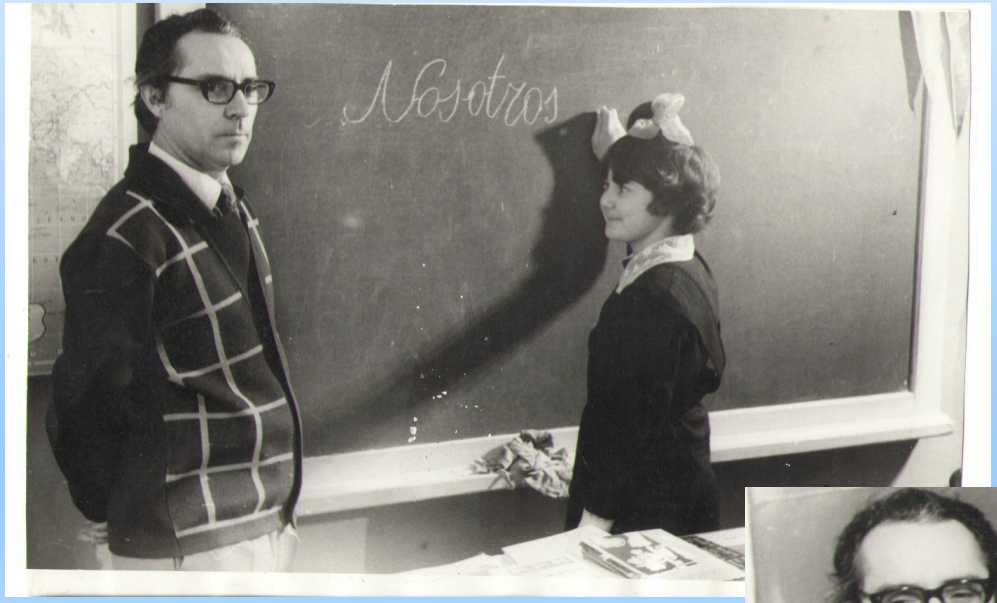

Вручение ордена Дружбы народов, 11 апреля 1980 год

Школьная линейка, *1981* г

Выпускной вечер, *1982*г

Педагоги Интердома в Ленинских горках, *1984* год

День интердомовца, *1984* г.

Первомайская демонстрация, *1985* год

Ивановская интернациональная ордена „Дружбы народов"

ШКОЛА ~ ИНТЕРНАТ

им. Е.Д. Стасовой

1986 год

1987 год

1988 год

Открытие новой школы, *1988* г

В Интердоме Луис Корвалан

Ивановская интернациональная школа

Интердомовский знаменосец

Два испанца - одноклассники

2001 год

2002 год

2003 год

2003 год

2003 год

80984945

2004 год

2005 год

День Интердома, *2005* год

Кобенья Юрий Игнатьевич

9.10.1934 – 11.11.2007

Ты был, наш друг, умел и смел.
Учил, любил и с нами пел.

Твоя судьба – семья и дом,
Что ты обрёл , был Интердом.

И вот сейчас в последний раз
Собрал ты нас.

Стоим, скорбим, не верим, ждём.
А слёзы по сердцу – ручьём.

И всё ж звучат, звучат слова:
Трики три - тра
трики три – тра
трики три – тра
тра – тра – тра…