Развитие творческих способностей детей, используя различные материалы:

Аппликация в технике 3D

Выполнила: воспитатель Ю.В.Миридонова

Монино 2013

Последовательность выполнения аппликации:

- Определить количество предметов, которые будут выделяться слоями
- Вырезать первый слой предмета и в неизменном виде наклеить его с помощью одностороннего скотча на основание .
- Второй слой предмета вырезать, изменяя размер и форму
- Наклеить второй слой на первый, смещая его в сторону на 1 мм (вверх, вниз, влево, вправо).
- Третий и четвертый слои вырезать и наклеить по аналогии второго слоя.
- Часть предмета, которой надо придать наибольшую выпуклость, должна быть наименьшего размера .

1 слой - основание

2 слой - объект полностью вырезается и наклеивается

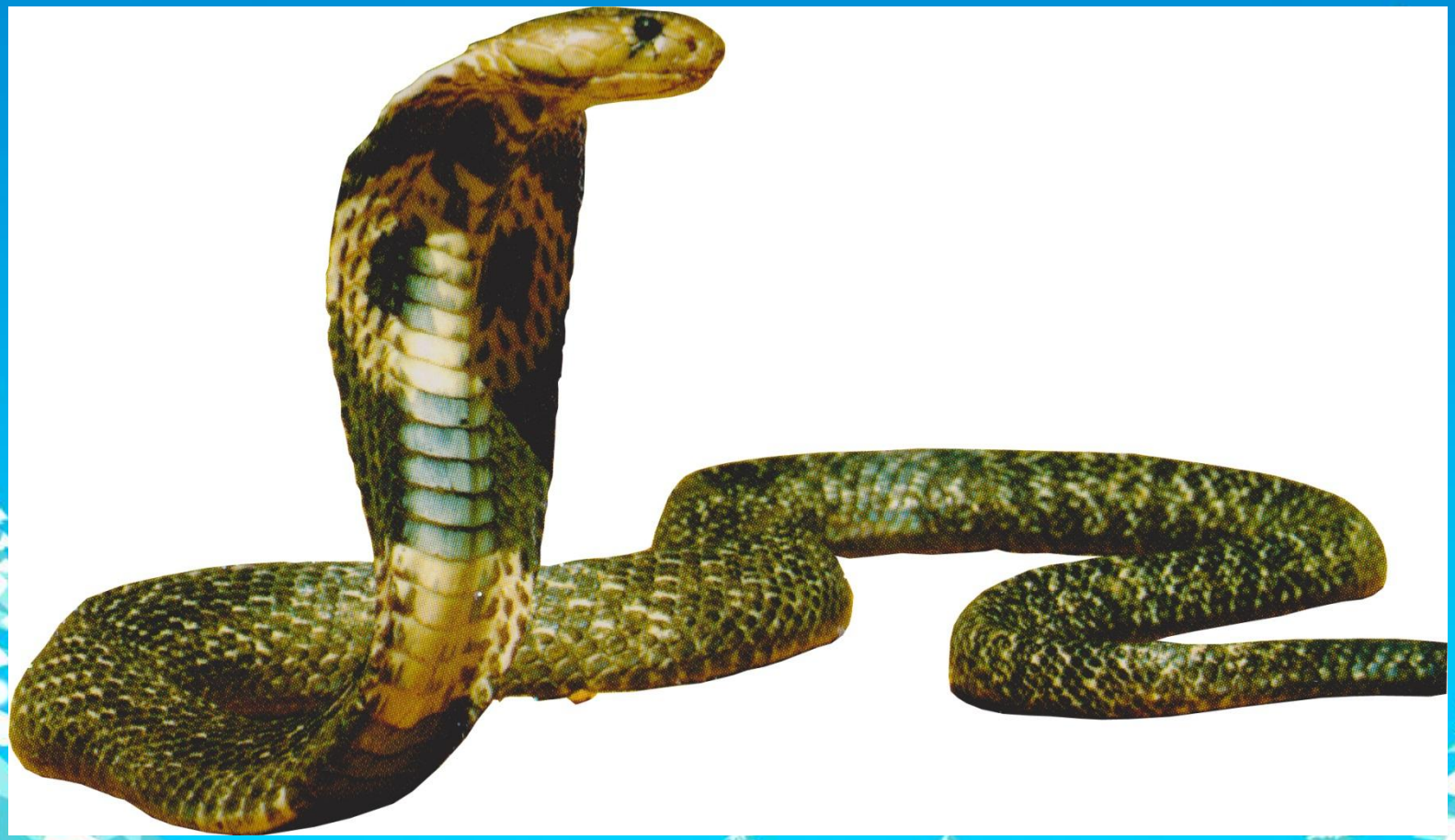

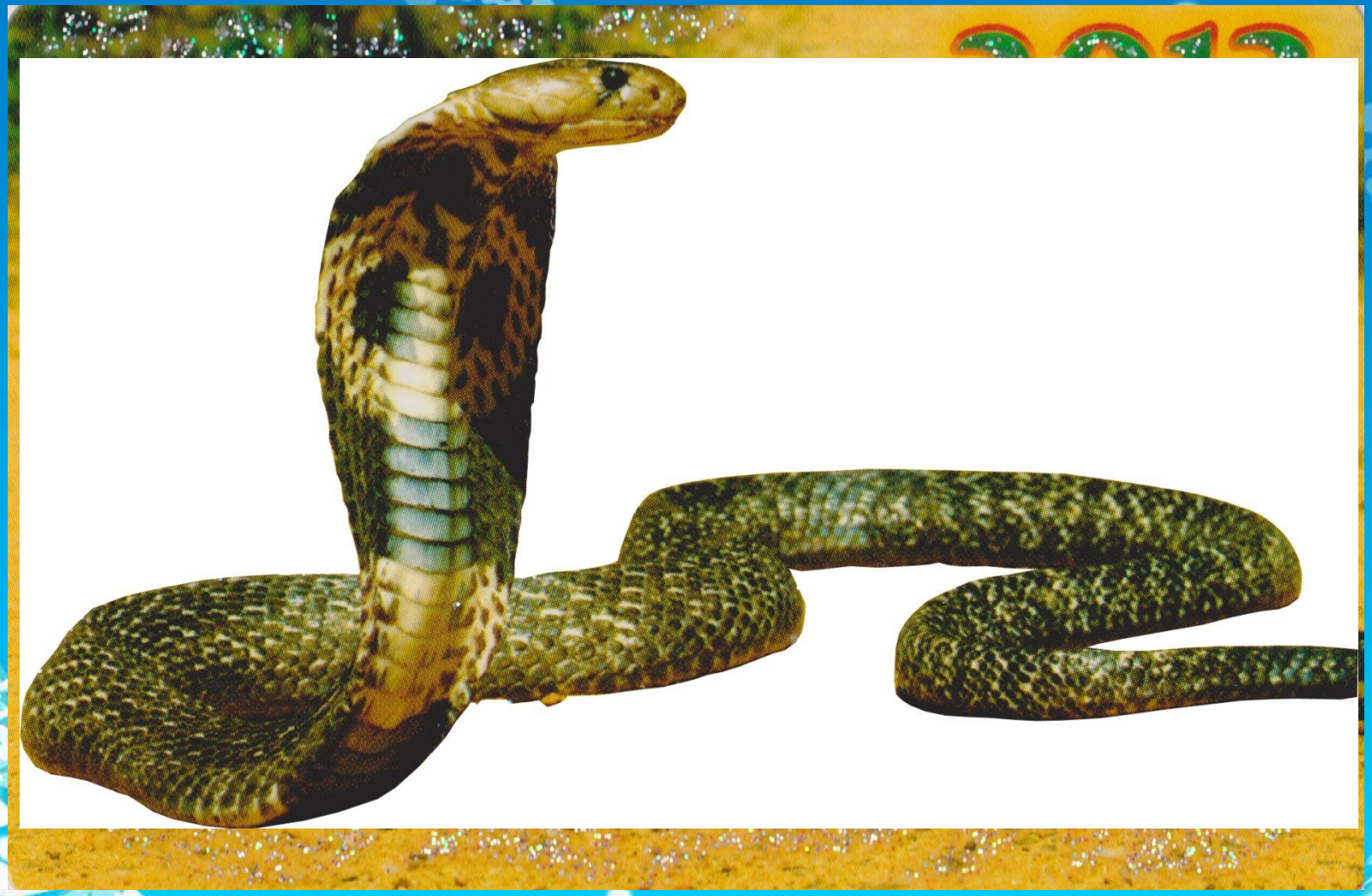

3 слой - вырезается часть объекта и наклеивается со смещением в 1мм

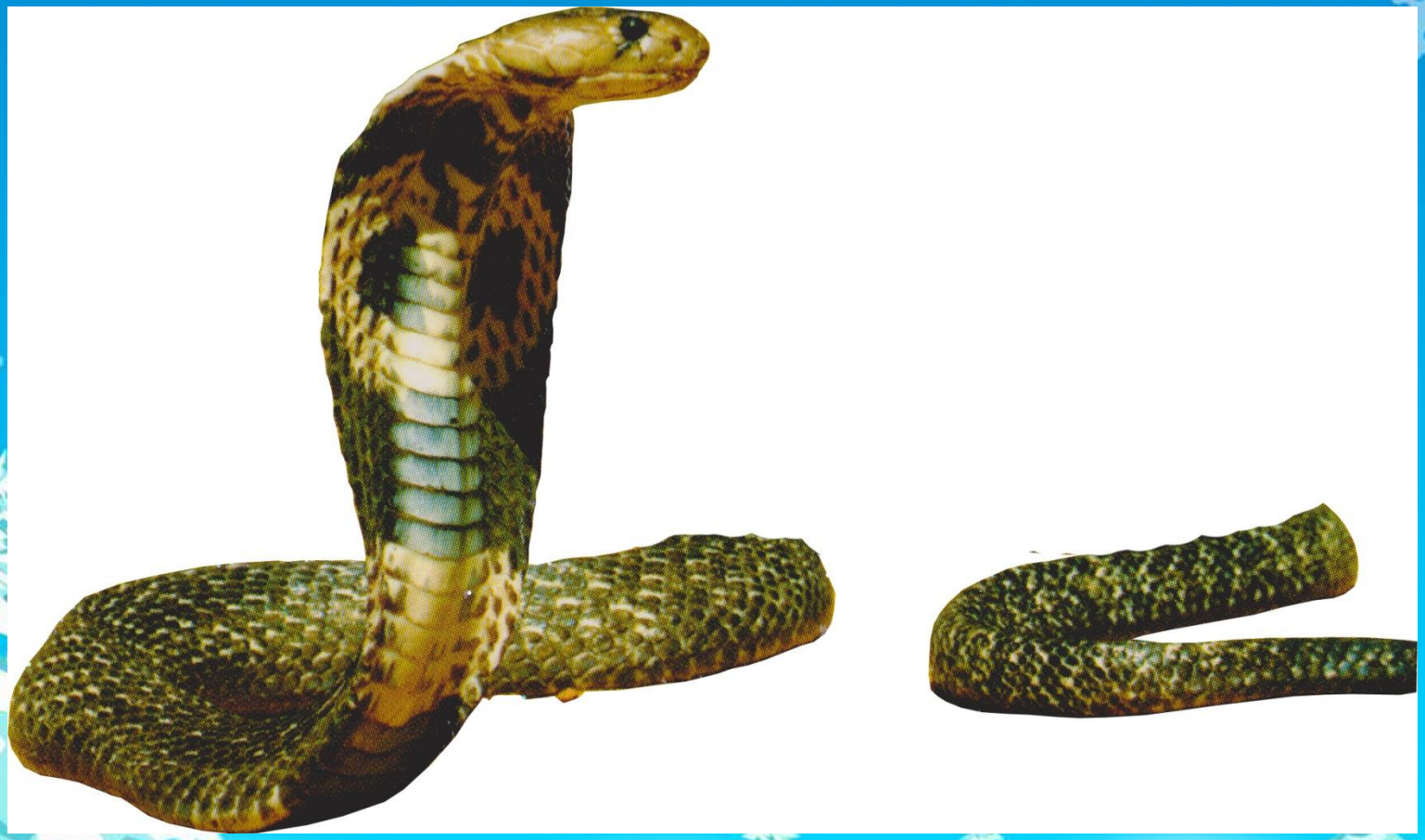

4 слой - вырезается часть объекта (по аналогии 3 слоя, но меньших размеров)