непарнокопытные

лошадь

лошадь Пржевальского

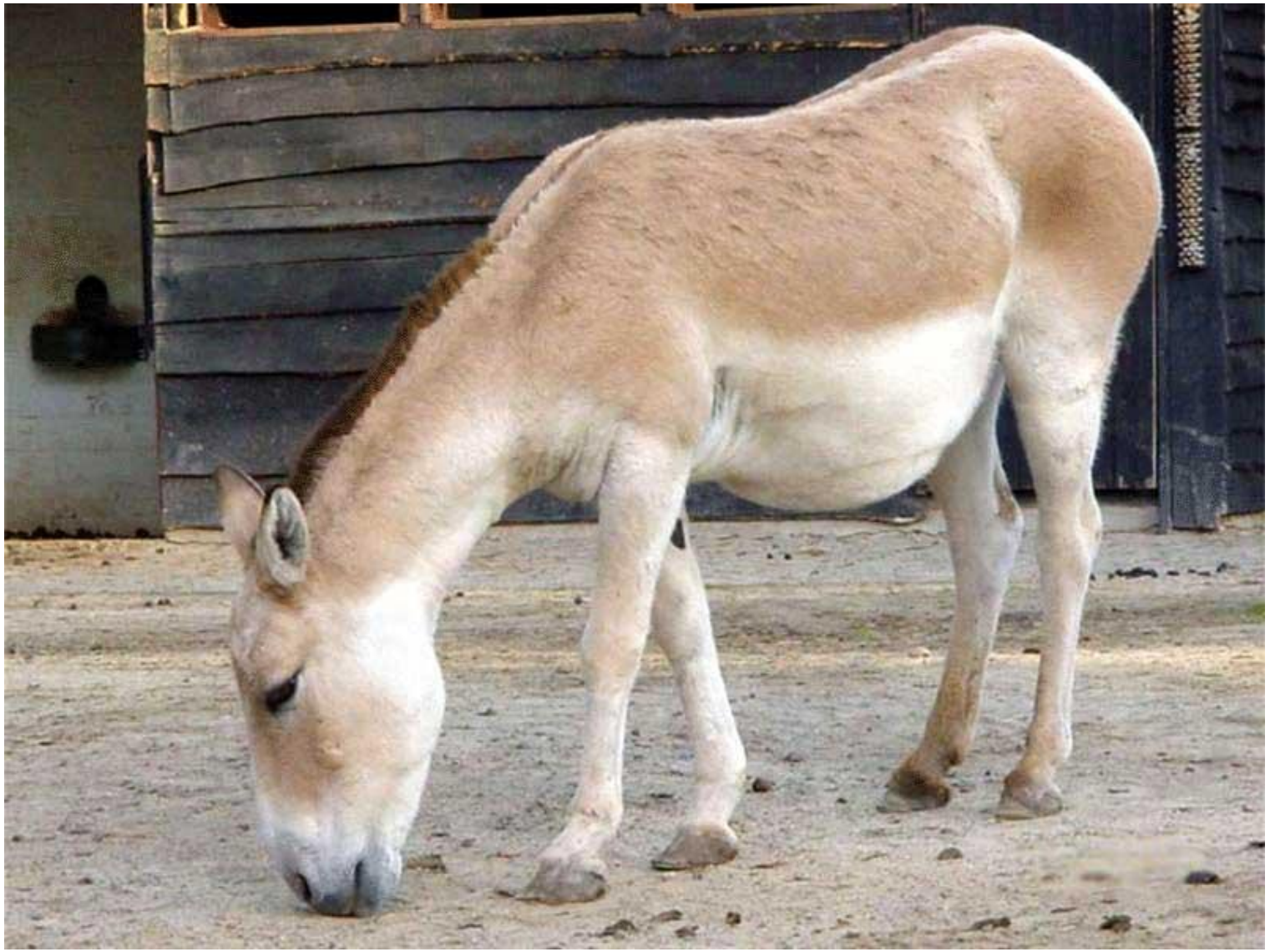

кулан

дикий осёл

зебра

носорог

панцирный носорог

чепрачный тапир

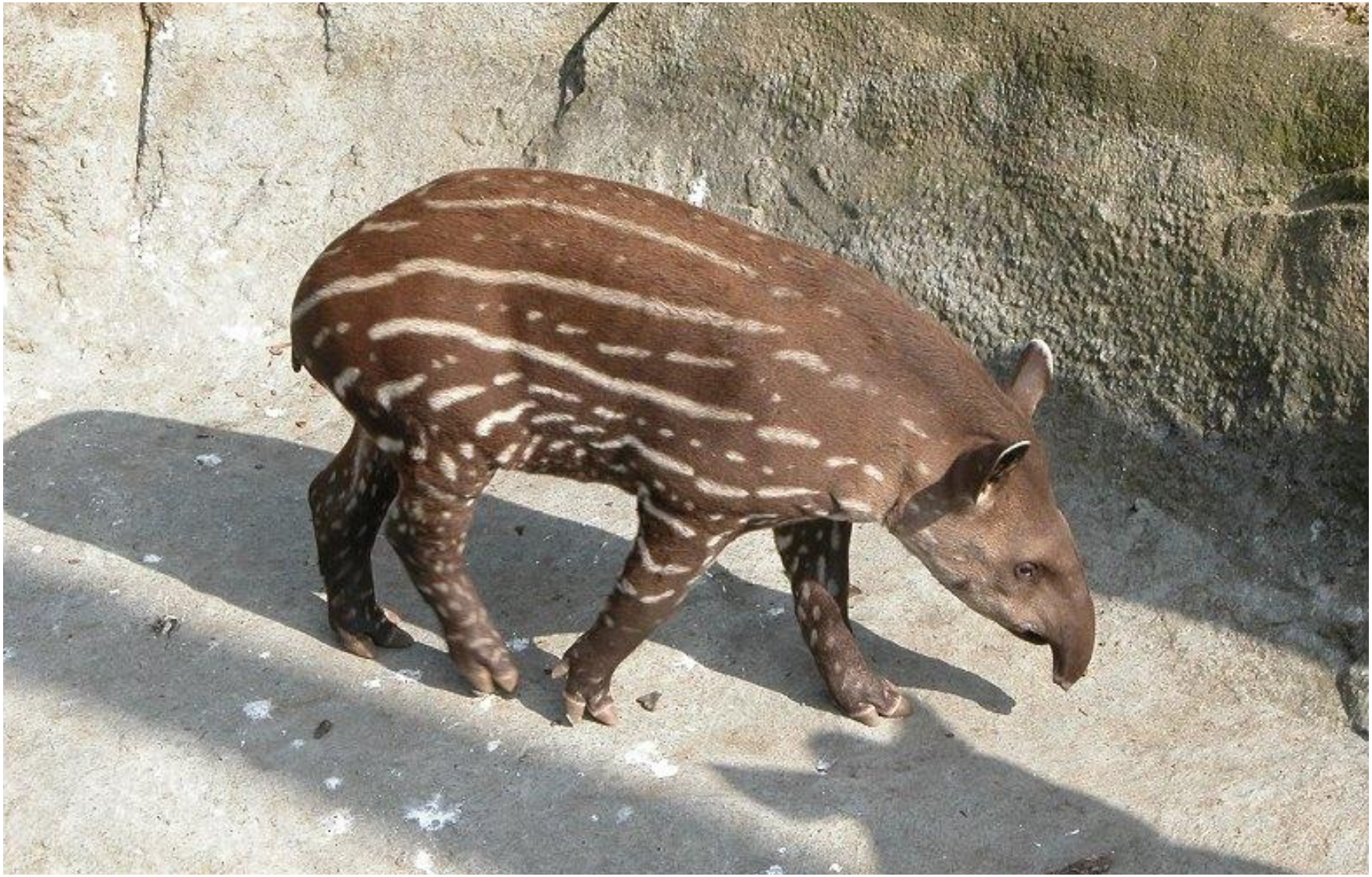

равнинный тапир

мозоленогие

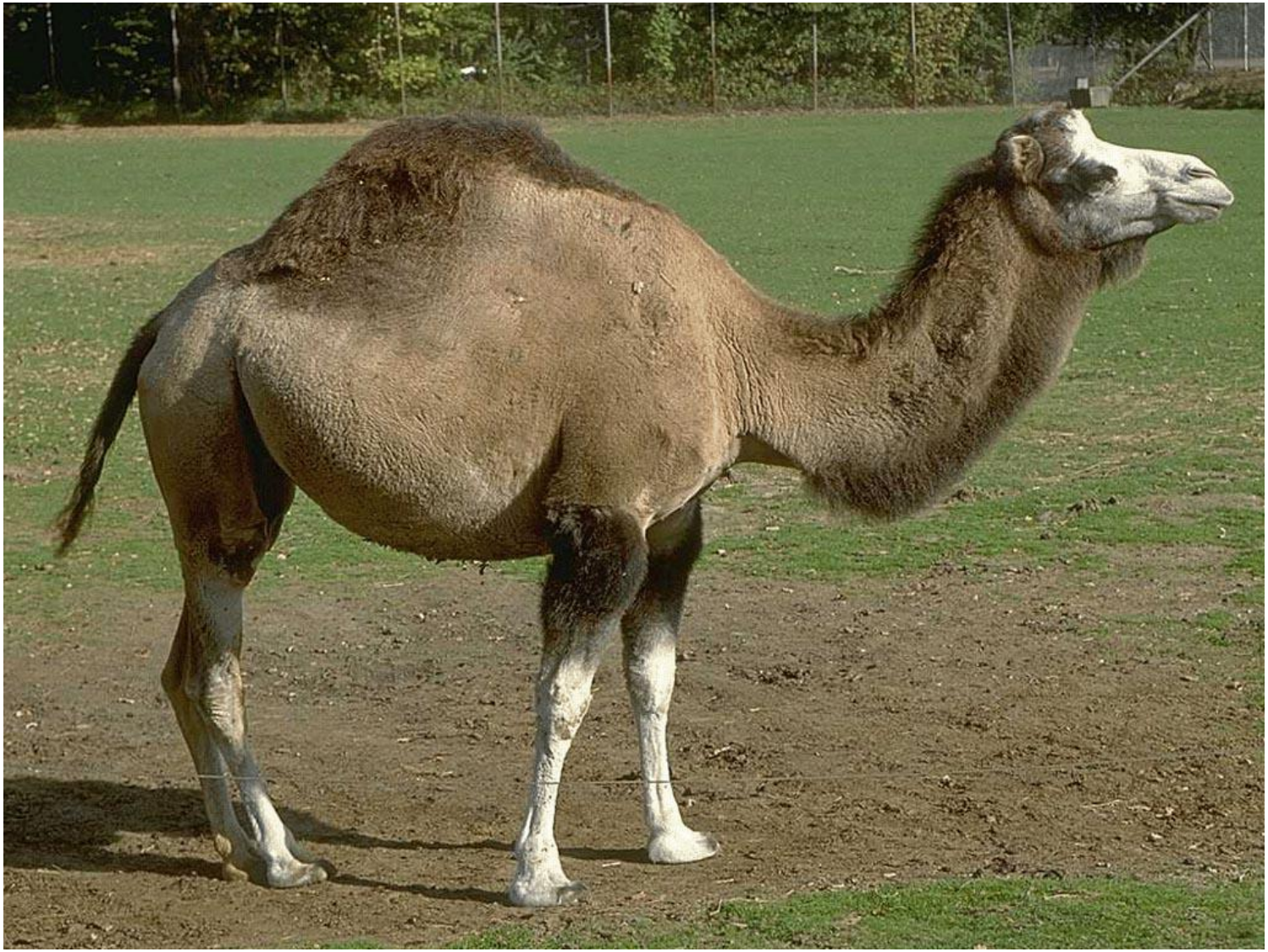

одногорбый верблюд

двугорбый верблюд

лама

альпака

ВИКУНЬЯ

хоботные

африканский слон

индийский слон