

НОВАЯ

школьная форма



Школьная форма – это красив

О НАС

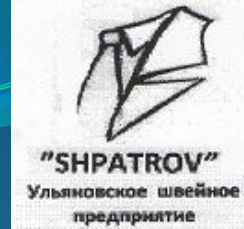

Ульяновское Швейное Предприятие **«SHPATROV»** выпускает школьную форму для мальчиков и девочек с 1 по 11кл., мужские костюмы и брюки, на рынке с 2000 года, а с 2007 года запущена новая линия по производству школьной формы. Расположено предприятие в городе Ульяновске. Имеет сеть собственных розничных магазинов .

На сегодняшний день предприятие полностью модернизировано новейшим оборудованием, ведущих иностранных компаний, что позволяет выпускать красивые , стильные и качественные модели школьных костюмов. Наличие экспериментального цеха и собственной лекальной базы позволяет разрабатывать и выпускать новые интересные коллекции , что даже самый требовательный и изысканный покупатель останется доволен.

Предприятие награждено дипломами, грамотами различных отраслевых выставок. Вся продукция Швейного предприятия **«SHPATROV»** сертифицирована , имеет единый знак обращения **(EAC)** и соответствует стандартам качества , Сан. ПиН и Техническому регламенту Таможенного союза ТР ТС 007/2011 **« О безопасности продукции предназначенной для детей и подростков»**.

Все ткани, сырье, фурнитура и комплектующие имеют сертификаты соответствия



"SHPATROV"
Ульяновское швейное
предприятие

Коллекция для девочек



Коллекция «Аврора»

для девочек младшей школьной группы с 1 по 6 кл.

Жакет

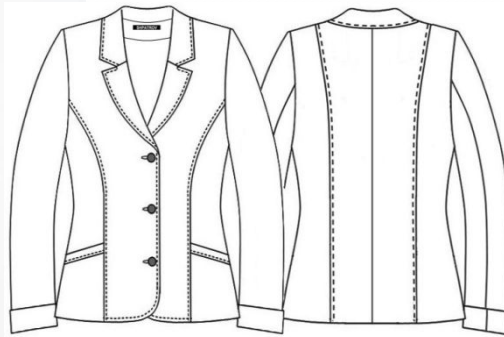

- **Жакет Модель ЖА-0314.** полуприлегающего силуэта, с центральной бортовой застежкой на 3 петли и 3 пуговицы. Полочка с рельефами, исходящими из проймы. На боковых частях полочки накладные карманы, обработанные декоративными обтачками. Спинка со средним швом и рельефами от плечевых швов. Воротник отложной с лацканами. Рукава втачные двухшовные с отложными манжетами. По рельефам полочек и спинки, воротнику, бортам, лацканам, манжетам, обтачкам карманов проложена отделочная строчка. Жакет обработан подкладом.

Коллекция «Аврора»



для девочек младшей школьной группы с 1 по 6 кл.

Жилет

- **Жилет Модель ЖиА-0113.** полуприлегающего силуэта, с центральной бортовой застежкой на 4 петли и 4 пуговицы. Полочка и спинка с рельефами, исходящими из проймы. На боковых частях полочки втачные накладные карманы обработанные декоративными обтачками. По рельефам полочек и спинки, горловине, борту, низу и карманам проложена отделочная строчка. Жилет обработан подкладом.

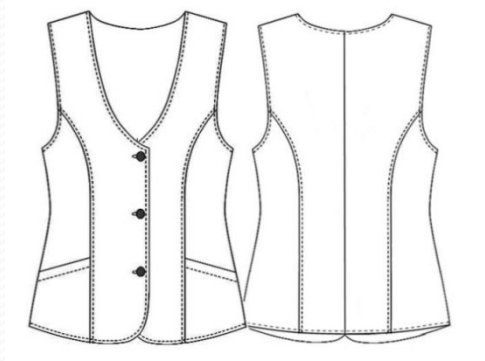

Брюки

- **Брюки Модель БА-0111.** зауженного силуэта со стрелками. Верх брюк обработан притачным поясом с резинками от боковых швов и застежкой на одну петлю и одну пуговицу. Пояс со шлевками. Брюки застегиваются на тесьму «молния» в среднем шве. На передних половинках косые боковые карманы с обтачками. На задних половинках выполнены вытачки. По гульфику, шлевкам и обтачкам проложена отделочная строчка.

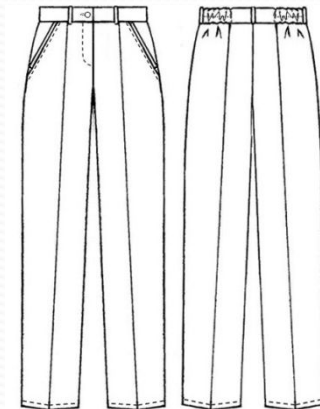

Коллекция «Аврора»

для девочек младшей школьной группы с 1 по 6 кл.

Юбка

- **Юбка Модель ЮА-0213** слегка расклешенная к низу. Передняя половинка на кокетке, с пятью односторонними складками по бокам, заложеными в стороны боковых швов. Застежка «молния потайная», обработана в среднем шве задних полотнищ юбки. Юбка на притачном поясе с резинкой от боковых швов и застежкой на одну петлю и пуговицу.

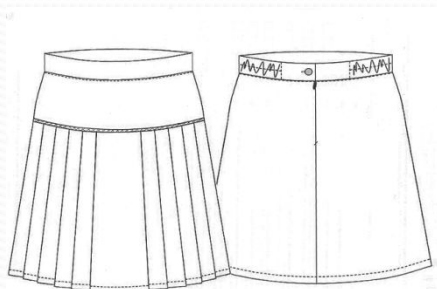

Сарафан

- **Сарафан Модель СА-0114.** полуприлегающего силуэта, слегка расклешенный к низу, с «крылышками». Лиф отрезной с втачной планкой, украшенный брошью или бантом и декоративным разрезом в шве по центру. Горловина и проймы обработаны обтачками. Переднее полотнище с «бантовой» складкой посередине. Заднее полотнище с рельефами от лифа. В левом боковом шве застежка на «потайную молнию». По горловине и планке проложена отделочная строчка.



Коллекция «Аврора»



"SHPATROV"
Ульяновское швейное
предприятие

НОВИНКА

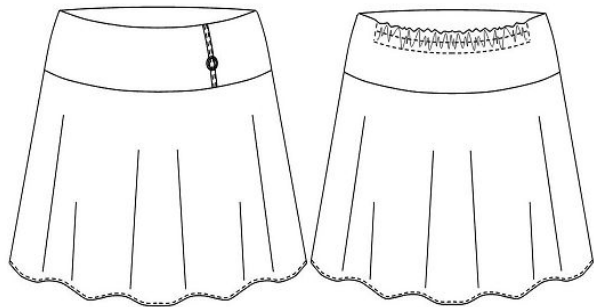

Юбка Мод. ЮА Кл -0115 на кокетке, силуэта "клеш". Застежка "молния" потайная обработана в левом боковом шве юбки. В цельнокройной обтачке задней кокетки расположена эластичная лента. Передняя кокетка украшенная декоративной пряжкой.

Сарафан Мод. СА-2615. полуприлегающего силуэта, слегка расклешенный к низу, с «крылышками». Лиф отрезной украшенный брошью или бантом и декоративным разрезом в шве по центру. Передние и задние полотнища с рельефами от лифа. В боковых рельефах переднего полотнища фигурные карманы. Горловина и проймы обработаны обтачками. В левом боковом шве застежка на «потайную молнию». По горловине проложена отделочная строчка. По переднему лифу и по карманам проложен кант.

НОВИНКА





"SHPATROV"
Ульяновское швейное
предприятие

Коллекция «Николь»

для девочек старшей школьной группы с 6 по 11кл.

Жакет

- **Жакет** **Модель ЖН-0214.**
полуприлегающего силуэта с отрезной баской, с центральной бортовой застежкой на 3 петли и 3 пуговицы. Полочка с рельефами, исходящими из кокеток. Спинка со средним швом и рельефами от плечевых швов. Воротник отложной с лацканами. Рукава втачные двухшовные с отложными манжетами. В шве притачивания баски выполнены три декоративные «паты», закрепленные пуговицей. Задняя часть баски обработана обтачкой. По рельефам полочек и спинки, воротнику, бортам, лацканам, кокетке, «патам» и шву притачивания баски проложена отделочная строчка. Жакет обработан подкладом. Слева, в шве соединения подборта и подклада выполнен потайной карман.



Коллекция «Николь»

для девочек старшей школьной группы с 6 по 11 кл.



Юбка

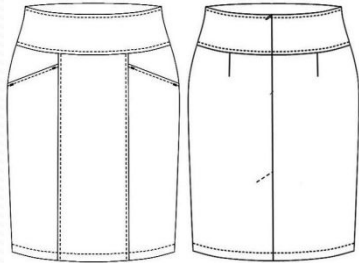

● Юбка «карандаш» Модель ЮН-0214, зауженная к низу, на кокетке. На переднем полотнище выполнены боковые карманы. Заднее полотнище с вытачками стачное посередине, со шлицей. Застежка «молния потайная», обработана в среднем шве задних половинок юбки. По срезам кокетки и входам в карманы проложена отделочная строчка. Юбка обработана подкладом на обтачке.

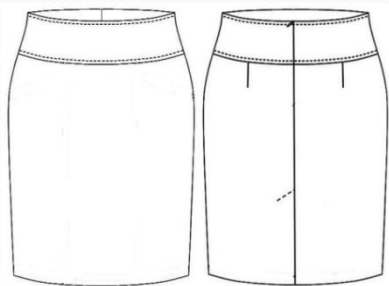

Юбка «карандаш» Мод. ЮН-0416 зауженная к низу, на кокетке. Заднее полотнище с вытачками стачное посередине, со шлицей. Застежка «молния потайная», обработана в среднем шве задних половинок юбки. По срезам кокетки проложена отделочная строчка. Юбка обработана подкладом на обтачке.



Жилет

Жилет Модель ЖиН-0113. полуприлегающего силуэта, с центральной бортовой застежкой на 3 петли и 3 пуговицы. Полочка и спинка с рельефами, исходящими из проймы. На боковых частях полочки выполнены карманы «листочка». По рельефам полочек и спинки, горловине, борту, низу и карманам проложена отделочная строчка. Жилет обработан подкл:

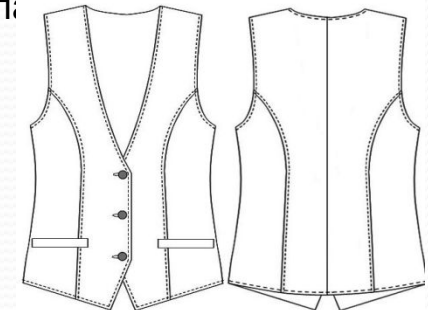

Коллекция «Николь»

для девочек старшей школьной группы с 6 по 11 кл.



“SHPATROV”
Ульяновское швейное
предприятие

Брюки

- **Брюки Модель БН-0214.** зауженного силуэта со стрелками, на кокетке, с центральной застежкой на 2 петли и 2 пуговицы. Брюки застегиваются на тесьму «молния» в среднем шве. На передних половинках косые боковые карманы и декоративная «пата» с пуговицей с левой стороны. Задние половинки с вытачками. На кокетке выполнены 5 шлевков. По гульфику, карманам, шлевкам, кокетке и «пате» проложена отделочная строчка.

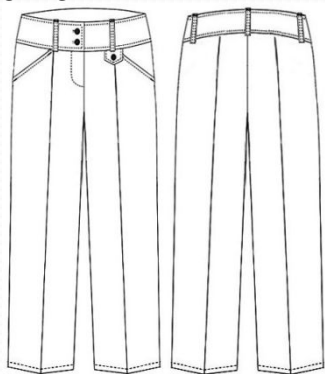

Сарафан

- **Сарафан Модель СН-0114.** прилегающего силуэта, на поясе с пряжкой, отрезной по линии талии, с кокеткой по переду. Полочки с рельефами, исходящими из проймы и декоративным разрезом в шве по центру. Горловина и проймы обработаны обтачками. Переднее полотнище юбки стачное, с гульфиком-«обманкой» и фигурными входами в карманы. Заднее полотнище стачное посередине, с «бантовой» складкой и рельефами от плечевого среза. В левом боковом шве застежка на «потайную молнию». Пояс фиксируется на 4 шлевки. По горловине, рельефам, кокетке, карманам, среднему шву переднего полотнища юбки, гульфику, поясу проложена отделочная строчка.

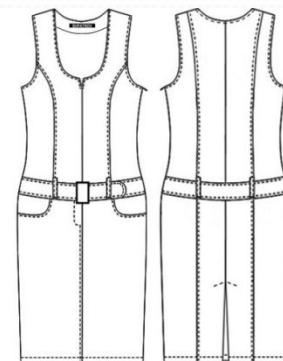



"SHPATROV"
Ульяновское швейное
предприятие

Новинки сезона.

Жилеты с воротником для девочек с 1 по 11 класс.

Для школ и классов, кто не носит жакеты – это идеальный вариант, т.к жилеты выполнены с английским воротником и смотрятся очень красиво, как с юбкой так и с сарафаном или брюками. Эта модель разрабатывалась специально для школ где предпочтения отдают жилетам.

НОВИНКА

от Швейного предприятия «SHPATROV»

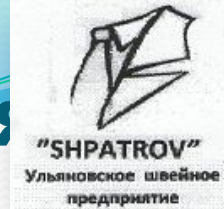

Жилет с воротником для девочки
младшей школьной группы с 1 по
6 кл

- Жилет с воротником ЖиА В - 0215 полуприлегающего силуэта с центральной бортовой застежкой на 3 петли и пуговицы. Полочка и спинка с рельефами исходящими из проймы. На боковых частях полочки накладные карманы, обработанные декоративными обтачками. Воротник, отложной с лацканами. По рельефам полочки, спинки, воротнику, бортам, лацканам, низу и обтачкам карманов проложена отделочная строчка. Жилет обработан подкладом.



Коллекция «Николь»

НОВИНКА

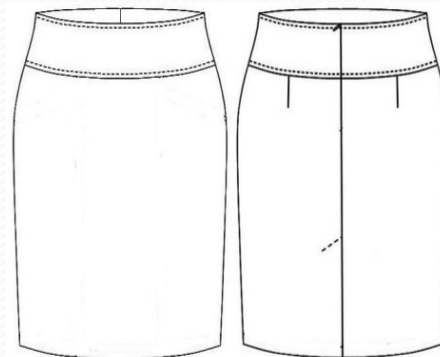

- Юбка «клеш» Мод. ЮН Кл - 0215, на кокетке силуэта "клеш". Застежка "молния" потайная обработана в левом боков шве юбки. Передняя кокетка украшенная декоративной пряжкой.

Юбка «карандаш» Мод. ЮН-0416, зауженная к низу, на кокетке. Заднее полотнище с вытачками, стачное посередине, со шлицей. Застежка «молния потайная», обработана в среднем шве задних половинок юбки. Юбка обработана подкладом на обтачке. По кокетке проложена отделочная строчка.

ОПРЕДЕЛЯЕМ РАЗМЕР ВАШЕГО РЕБЕНКА



Для определения **размеров одежды** понадобятся следующие мерки:

- 1. Рост** Измеряют по вертикали расстояние от пола до верхушечной точки головы. (Без обуви)
- 2. Обхват груди.** Спереди сантиметровая лента проходит по наиболее выступающим точкам груди, сбоку - под подмышечными впадинами, на спине - немного выше. Затем полученный результат делим пополам - **это и будет Ваш размер.**
- 3. Обхват талии.** Измеряется строго горизонтально по естественной линии талии. Жёсткая лента с талии не снимается до окончания снятия всех мерок.
- 4. Обхват бедер.** Сантиметровая лента проходит строго горизонтально, по наиболее выступающим точкам ягодиц.

Таблица типовых фигур для девочек

	26	28	30	32	34	36	38	40	42	44	46	48	50	52
	52	56	60	64	68	72	76	80	84	88	92	96	100	104
110														
116														
122														
128														
134														
140														
146														
152														
158														
164														
170														

■ младшая шк. группа ■ старшая шк. группа
■ средняя шк. группа ■ доп. размеры

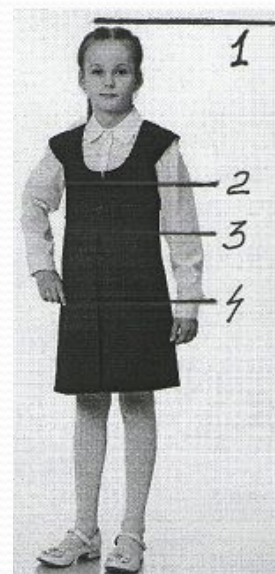

Платье ВПК - 15 школьное на повседневный

звонок от Швейного предприятия «SHPATROV»

● **Платье школьное** полуприлегающего силуэта с центральной бортовой застежкой на «потайную молнию». Отрезное по линии бедер. Полочка с рельефами исходящими из проймы. Спинка с рельефами от плечевых срезов. На переднем и заднем полотнищах юбки заложены по две складки в сторону от боковых швов. Рукав втачной, одношовный, длинный с двумя декорированными защипами по низу рукава. Воротник отложной.

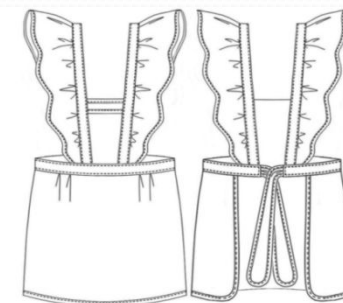

● **Фартук ВПК - 15** школьный на поясе с боковыми застежками на две петли и пуговицы. Переднее полотнище с двумя защипами заложеными в сторону боковых срезов. Сбоку накладной карман с цельнокроенной обтачкой, нижний срез переднего полотнища обработан валаном. Нагрудник с цельнокроеной обтачкой удерживает ляжки с валанами, перекрещивающиеся на спинке. Обтачки нагрудника, кармана и срезы валанов отделаны декоративной тесьмой - кружевом. Цвет: белый



"SHRATROV"
Ульяновское швейное
предприятие

Коллекция школьных платьев СССР от Швейного предприятия «SHRATROV»



- В последнее время стало очень модно надевать на 1-е сентября и на последний звонок платье с белым фартуком. А для многих, но уже с черным фартуком - это еще и школьная форма на каждый день.
- Ностальгия родителей по школьным годам 70-х, 80-х годов передалась их детям, и мода на ретро стиль прочно вошла в нашу современность. **С этого года ткань на платье СССР у нас «стрейч». Цвета: черный, коричневый, синий.**

Ткани которые мы используем для производства ШКОЛЬНОЙ ФОРМЫ.

- В соответствии с утвержденными требованиями к цветовой гамме, наше предприятие предлагает Вам три цвета для школьных костюмов - это серый, черный и синий.
- При производстве костюмов для девочек используется ткань с добавлением эластана, что придает «стрейч» эффект.
- При производстве костюмов для мальчиков эластан не применяется.

● Арт.136 (серый)



Арт. 136.5 (черный)



Арт. 136.7 (синий)





"SHPATROV"
Ульяновское швейное
предприятие

Коллекция для мальчиков



Костюм двойка для мальчиков с 1 по 11 класс

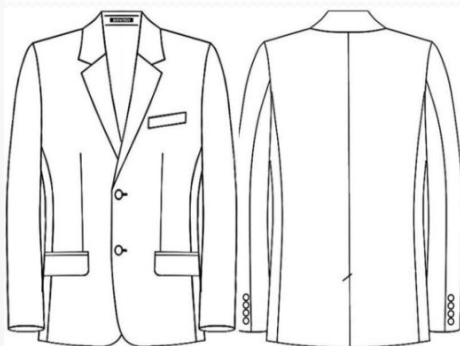
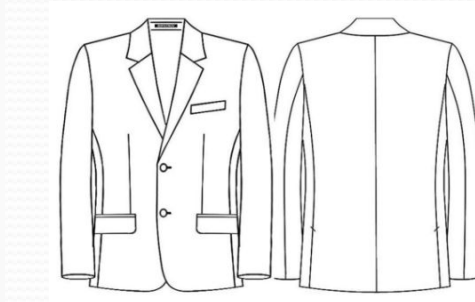

- ▶ **Мод-1.13 МШВ, СШВ.** Пиджак полуприлегающего силуэта с центральной бортовой застежкой на 2 петли и пуговицы. Полочки с вытачками и боковыми прорезными карманами с клапаном. В верхней части левой полочки - прорезной карман с листочкой. Край борта закругленной формы. Спинка со средним швом и двумя шлицами в боковых швах. Воротник отложной с лацканами. Рукава втачные двухшовные (40-42 размер без шлиц) с 44 размера по 48 с открытой шлицей в локтевом шве, декорированной 3-мя пуговицами. Пиджак обработан подкладом. На фигурных подбортах выполнены 2

Жилет, брюки для мальчика



"SHPATROV"
Ульяновское швейное
предприятие

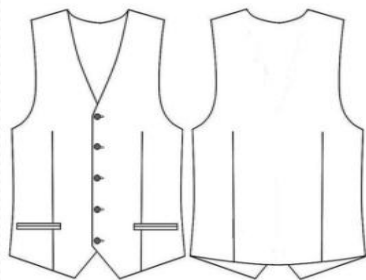
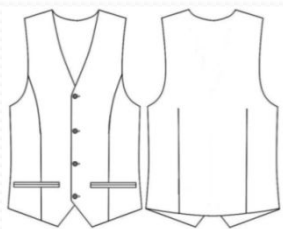

- **Жилет Модели: МШВ, СШВ.** Жилет полуприлегающего силуэта, с центральной бортовой застежкой на (3-4) петли и пуговицы. Край борта с уголком. Полочка с рельефами, исходящими из проймы. На боковых частях полочек выполнены карманы "в рамку". Спинка приталена двумя вертикальными вытачками. Жилет обработан подкладом.



- **Брюки Мод. 3208** Брюки классические прямого силуэта, с одним защипом в верхней части пояса. Пояс на корсаже притачной со шлевками, с застежкой на петлю, пуговицу и металлический крючок. Брюки застегиваются на тесьму «молния» в среднем шве. На передних половинках косые боковые карманы. На задних половинках по одной вытачке. На правой задней половинке расположен карман «в рамку» с застежкой на петлю и пуговицу. Передние половинки выполнены с подкладкой ниже линии колена. Низ брюк обработан швом вподгибку с использованием брючной тесьмы.

- **ВНИМАНИЕ!!! БРЮКИ НА ФЛИСЕ** (утепленный вариант на холодное время года) вы можете заказать при замерах Вашего ребенка когда оформляете заказ или в наших магазинах в свободной продаже с ноября месяца..

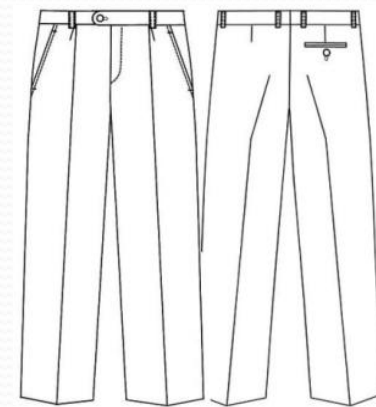
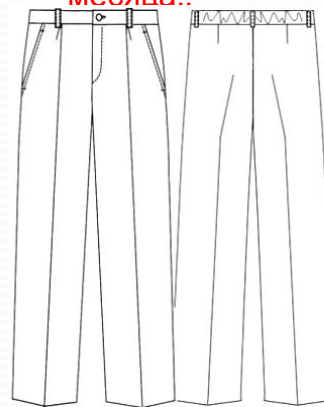

МОДЕЛИ ДЛЯ ПОЛНЫХ

МАЛЬЧИКОВ КДТ (пиджак, жилет, брюки)

КДД (жилет, брюки)

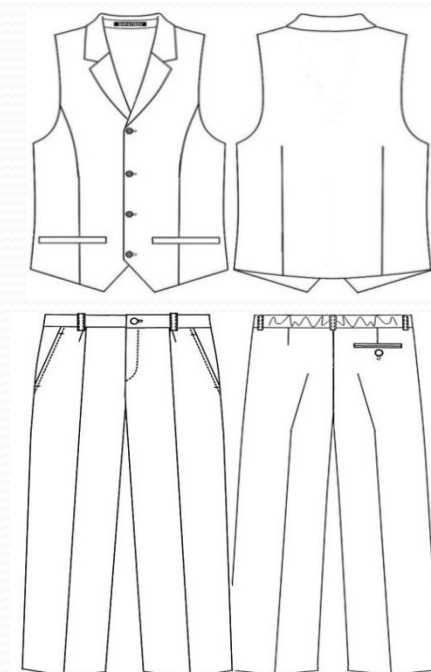
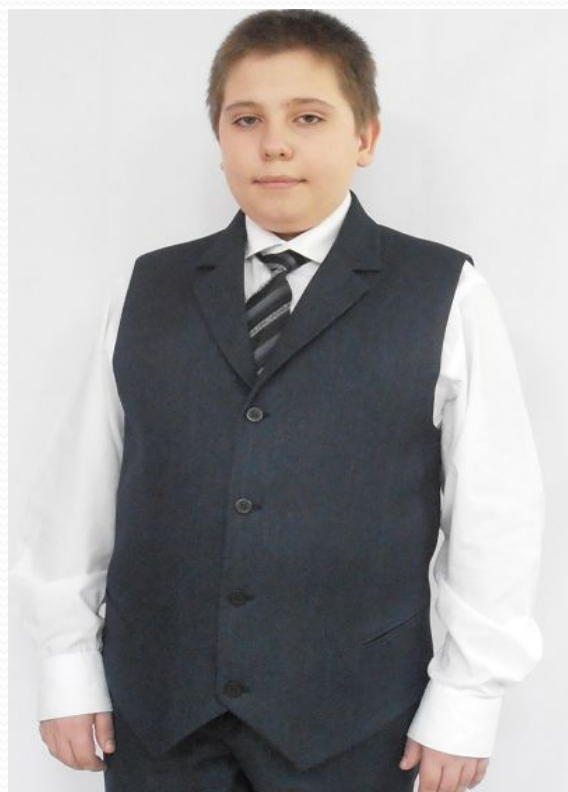
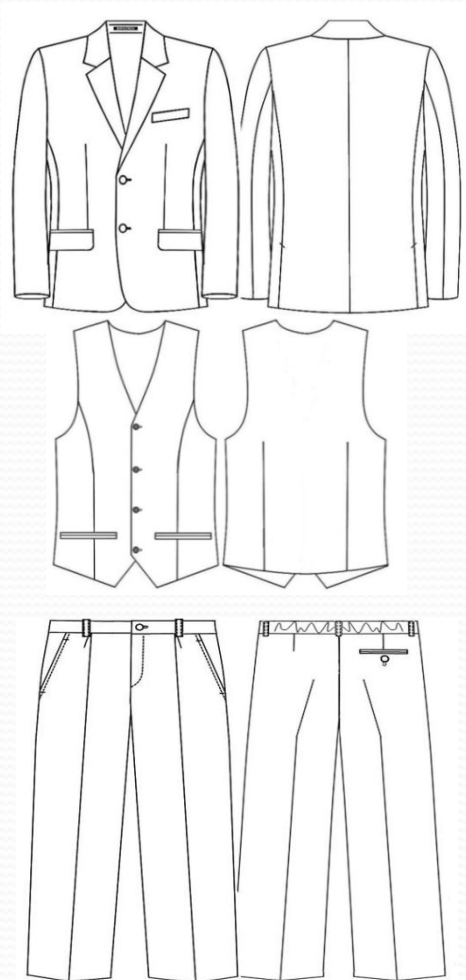



"SHPATROV"
Ульяновское швейное
предприятие

НОВИНКА

Новинка сезона



- **Жилет Модели: МШВ-В15, СШВ-В15** полуприлегающего силуэта с центральной бортовой застежкой на 4-5 петель и пуговиц. Край борта с уголком. Полочка с рельефами, исходящими из проймы. На боковых частях полочек выполнены прорезные карманы «в листочку». Спинка приталена двумя вертикальными вытачками. Воротник отложной с лацканами. Жилет обработан подкладом.



Определяем размер Вашего ребенка



Для определения **размеров одежды** понадобятся следующие мерки:

- 1. Рост** Измеряют по вертикали расстояние от пола до верхушечной точки головы. (Без обуви)
- 2. Обхват груди.** Спереди сантиметровая лента проходит по наиболее выступающим точкам груди, сбоку - под подмышечными впадинами, на спине - немного выше. Затем полученный результат делим пополам - **это и будет Ваш размер.**
- 3. Обхват талии.** Измеряется строго горизонтально по естественной линии талии. Жёсткая лента с талии не снимается до окончания снятия всех мерок.
- 4. Обхват бедер.** Сантиметровая лента проходит строго горизонтально, по наиболее выступающим точкам ягодиц.

Таблица типовых фигур для мальчиков

	26	28	30	32	34	36	38	40	42	44	46	48	50	52
	52	56	60	64	68	72	76	80	84	88	92	96	100	104
110														
116		■												
122		■	■											
128		■	■	■										
134			■	■	■									
140				■	■	■	■	■	■					
146					■	■	■	■	■	■				
152						■	■	■	■	■	■			
158						■	■	■	■	■	■	■		
164							■	■	■	■	■	■	■	
170								■	■	■	■	■	■	■
176									■	■	■	■	■	■
182										■	■	■	■	■
188											■	■	■	■

■ младшая шк. группа ■ старшая шк. группа
■ средняя шк. группа ■ доп. размеры

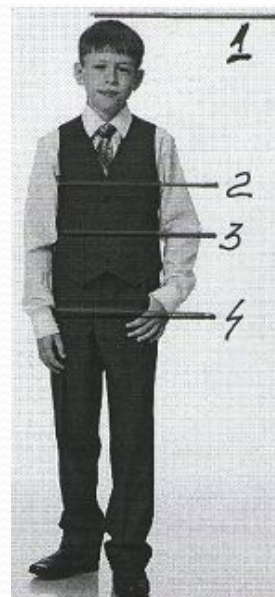

Форма для кадетов

С 2015 г. Ульяновское швейное предприятие "SHPATROV" запустило новую линейку производства школьной формы "ДЛЯ КАДЕТОВ" с нашивками и шевронами. Принимаем коллективные заявки для обеспечения учащихся "кадетской формой".

ФОРМА ДЛЯ КАДЕТОВ



ШКОЛАМИ



Ульяновское швейное предприятие "SHPATROV" г. Ульяновск, предлагает Вам коллекции школьной формы для младшей, средней и старшей группы учащихся для мальчиков и девочек с 1-го по 11-й классы, как для всей школы так и для отдельных классов.

Ваша школа еще не одета в единую форму?

Мы возьмем на себя обязательства по обеспечению школьными костюмами Ваших учащихся.

Преимущества работы со Швейным предприятием "SHPATROV"

- приобретение школьного костюма при оптимальном соотношении цена-качество;
- ПРОДУКЦИЯ предприятия СЕРТИФИЦИРОВАННАЯ;
- использование тканей с повышенной износостойкостью и простым уходом;
- лекала разработаны с учетом особенностей фигуры детей в нашем регионе;
- широкий ассортимент и современные модели школьной формы;
- размерный ряд для мальчиков **с 24 по 54** (и не стандарт (БАТАЛ));
- размерный ряд для девочек **с 26 по 52** (и не стандарт (БАТАЛ));
- если учащийся не попадает в наш размерный ряд, мы предложим Вам отрез ткани для индивидуального пошива костюма;
- каждый размер отшивается в трёх - четырех ростах в зависимости от изделия;
- продажа школьной формы производится весь год в фирменных магазинах предприятия;
- при заключении долгосрочных договоров со школой, закрепляется коллекция ткани;
- изготовление шевронов с логотипом школы;
- аксессуары: ремни, рубашки, блузки, галстуки для мальчиков и девочек, бабочки

При индивидуальной работе со школами, с классом мы предлагаем:

- выезд в школу для демонстрации школьной формы на родительском собрании (предварительно согласовав дату, время проведения) ;
- консультации и помощь в коллективной заявке и составлении единого стиля для Вашей школы или класса;
- бесплатная доставка школьной формы по Ульяновску и Ульяновской области;
- при заключении коллективного договора действует **скидка 5% - 20 % в зависимости от количества учащихся и ассортимента заказа. Вы гарантировано получаете свой костюм.**
- выполнение всех обязательств по договору, в установленные сроки, в полном объеме по соответствующим стандартам и нормативам качества;
- принимаем заказы от школ, классов на изготовление школьной формы круглый год:

E-mail: [**forma73@bk.ru**](mailto:forma73@bk.ru)

коллективные заявки на школьную форму принимаются до 01.07.2016 г.

МИНИМАЛЬНАЯ КОМПЛЕКТАЦИЯ КОСТЮМА ДЛЯ МАЛЬЧИКА:

КДд (Пиджак + брюки) – **скидка - 20%**

КДд (Жилет + Брюки) - **скидка - 10%**

При заказе штучных изделий **- скидка - 5%**

МИНИМАЛЬНАЯ КОМПЛЕКТАЦИЯ КОСТЮМА ДЛЯ ДЕВОЧКИ:

Жакет + 2 любых изделия – **скидка - 20%**

Жилет + 1 любое изделие – **скидка - 10%**

При заказе штучных изделий **- скидка 5%**

-Чтобы сделать заказ необходимо:

Вариант № 1 Скидка 10-20%

А.сделать коллективный промер в нашем фирменном магазине с помощью продавца-консультанта. Или

Б.определить ответственное лицо, которое будет формировать заказ (его персональная скидка на школьный костюм будет+ 10%) и находиться на связи с менеджером Швейного предприятия " SHPATROV ";

- выбрать цвет ткани, модели для мальчиков и девочек на всю школу или класс;

- заполнить бланк – заказа (при самостоятельном обмере) обмерив каждого ребенка в соответствии с промерочной таблицей и рекомендацией.(бланк-заказа и промерочную таблицу мы высылаем по эл.почте);

- сформированный заказ передается на бланке по эл.почте- заказа Швейному предприятию " SHPATROV " для полной обработки заказа;

- заказ принимается к исполнению при условии предоплаты в размере **1000 (Одна тысяча) рублей (входит в стоимость школьного костюма при выкупе)** с учащегося в кассу, на расчетный счет предприятия или карту Сбербанка, мы высылаем Вам гарантийное письмо и договор , после внесения аванса на подтверждение выполнения заказа

-форма привозится в школу, предварительно оповестив родителей по **смс за 10-14 дней**, каждый комплект подписан с указанием школы, фамилии ученика;((привозим дополнительные размеры для обмена).

- если при получении заказа по каким-либо причинам форма не подходит Вашему ребенку, Вы можете обменять её сразу на другой размер или в нашем фирменном магазине на другой размер или другую модель.

-если Вы не смогли присутствовать в день выкупа костюма, мы отправляем его в ближайший для Вас в наш фирменный магазин. Где он будет ждать Вас в течении **14 дней** со дня поступления (мы так же оповестим Вас по смс)

-Коллективные заявки действуют при условии:

-для учащихся проживающих в области не менее **20 человек** (или при индивидуальной договоренности)

- для учащихся в городе не менее **10 человек**



Вариант № 2

Выезд менеджеров на обмер учащихся Ваша скидка составит 5% - 10%

-при обмере учащихся вносится предоплата в размере 1 000 рублей и выписывается приходно-кассовый ордер каждому учащемуся в подтверждении предоплаты (**входит в стоимость школьного костюма при выкупе**)
ПРИХОДНО-КАССОВЫЙ ОРДЕР СОХРАНЯТЬ ДО ВЫКУПА КОСТЮМА.

Мы не шьем на каждого ребенка персонально!

Мы комплектуем сшитые, готовые костюмы согласно снятым меркам!

Цены на школьные костюмы по запросу.

Почитать отзывы и посмотреть нашу новую коллекцию школьной формы можно на сайте
<http://shpatrov.blizko.ru> www.FORMA73.RU

Мы всегда рады Вам в наших магазинах по адресам:

г.Ульяновск. Засвияжье ул. Рябикова 37 Магазин мужской одежды “BRIZZ”

Заволжье магазин откроется в Апреле –Мае 2016г. звоните.

г.Димитровград ул.Комсомольская 113 Т.Д. Мелекесский Магазин мужской одежды “BRIZZ”

«У вас возникли вопросы? Свяжитесь с нашими специалистами прямо сейчас».

8 (9510) 955 306 или **8 (917) 63 50 152** и 24 часа по электронной почте: forma73@bk.ru

P.S. Мы договоримся по любым важным для Вас вопросам и аспектам сотрудничества.

Пользуйтесь коллективной заявкой и Ваша скидка составит от 5% до 20% !

Уверены – наши костюмы понравятся и Вам и Вашим детям и Вы останетесь довольны нашей работой.

С уважением Ульяновское швейное производство «SHPATROV»



"SHRATROV"
Ульяновское швейное
предприятие

Сертификаты

ТАМОЖЕННЫЙ СОЮЗ
СЕРТИФИКАТ СООТВЕТСТВИЯ
№ ТС RU C-RU.AE56.V.00299
Серия RU № 0189787

ОРГАН ПО СЕРТИФИКАЦИИ - ОБЩЕСТВО С ОГРАНИЧЕННОЙ ОТВЕТСТВЕННОСТЬЮ «САМАРСКИЙ ЦЕНТР ТЕСТИРОВАНИЯ И СЕРТИФИКАЦИИ ОРГАНОВ СЕРТИФИКАЦИИ ПРОИЗВОДСТВА И КРУТЯК». Место нахождения: улица Ширяева, 15, город Самара, Самарская область, Российская Федерация, 443029. Фактический адрес: улица Ширяева, 15, город Самара, Самарская область, Российская Федерация, 443029. Телефон: +7 (846) 246-06-21, 222-04-83. Факс: +7 (846) 222-04-82, 222-04-83. Адрес электронной почты: info@samcert.ru. Аттестат аккредитации № РОСС RU.0001.004556 выдан 01.01.2015. Федеральное учреждение по аккредитации.

ЗАЯВИТЕЛЬ - Индивидуальный предприниматель Шварца Наталья Викторовна. ОГРНИД: 30472381570035. Место жительства: улица Прима Маликова, дом 41А, квартира 9, город Ульяновск, Ульяновская область, Российская Федерация, 432000. Телефон: +7 (950) 96-04-52, факс: +7 (950) 96-04-52, адрес электронной почты: nshvart@yandex.ru.

ИЗГОТОВИТЕЛЬ - Индивидуальный предприниматель Шварца Наталья Викторовна. Место жительства: улица Прима Маликова, дом 41А, квартира 9, город Ульяновск, Ульяновская область, Российская Федерация, 432000.

ПРОДУКЦИЯ - Одежда верхней и третьей стороны (шальные формы) для мальчиков и девочек школьного возраста из тканей из синтетического волокна в смеси с искусственным волокном, искусственные волокна, в количестве: закрывающие молнии (застежки), бляшки ЖМ № 015346, 015033). Продукция изготовлена и соответствует с ТР ТС 007/2011 "О безопасности продукции, предназначенной для детей и подростков" ГОСТ 25294-2003 "Одежда верхняя пальто-буржуазного ассортимента. Общие технические условия" ГОСТ 25295-2003 "Одежда верхняя пальто-буржуазного ассортимента. Общие технические условия".

КОД ТИПОВАГО 6203 39 90 00, 6204 41 80 00, 6204 42 39 00, 6204 43 90 00, 6204 49 90 00, 6204 59 90 00, 6211 33 41 00, 6211 43 41 00.

СООТВЕТСТВУЕТ РЕГУЛИРОВАНИЮ ТР ТС 007/2011 "О безопасности продукции, предназначенной для детей и подростков".

СЕРТИФИКАТ ВЫДАН НА ОСНОВАНИИ протокола испытаний от 21.01.2015 № 01-2703, 001-2704, 001-2705, 001-2706, 001-2708, 001-2709, 001-2710, 001-2711, выданных Испытательным центром Сергеев-Половского филиала Федерального бюро юстиции "Медиацентр ИСМ", регистрационный номер аттестата аккредитации РОСС RU.0001.20.0022 от 05.04.2015, и/или результатов анализа качества продукции от 18.02.2015 № 22875.

ДОПОЛНИТЕЛЬНАЯ ИНФОРМАЦИЯ - Изделия должны храниться в закрытых пакетах, защищенных и быть защищены от прямого попадания солнечного света и ультрафиолетового излучения. Расстояние от лица до верхней створки молнии не менее 0,2 м, от верхней створки до нижней - не менее 0,2 м, от отстегивающей створки до нижней створки не менее 1 м, между створками - не менее 0,7 м. Место нахождения знака обращения на рынок: на тыльной стороне. Ссылка сертификата: 1с.

СРОК ДЕЙСТВИЯ с 18.02.2015 по 12.02.2018 **ВЫДАЮЩИЙ**

М.П. Руководитель (подпись/подпись) _____ В.В. Петренко
Лицензия (подпись/подпись) _____ Л.В. Сидорова
Лицензия (подпись/подпись) _____

ТАМОЖЕННЫЙ СОЮЗ
ПРИЛОЖЕНИЕ
К СЕРТИФИКАТУ СООТВЕТСТВИЯ № ТС RU C-RU.AE56.V.00299
Серия RU № 0150261

Ссылки на продукцию, на которую выдан сертификат соответствия

код ТИПОВАГО	Полное наименование продукции, ссылка на продукцию, обозначение или идентификация (тип, марка, модель, артикул и др.)	Наименование и результаты документа (сертификат, протокол или другие документы) испытания продукции
6211 43 41 00	Одежда третья сторона (шальные формы) для мальчиков и девочек школьного возраста из тканей из синтетического волокна в смеси с искусственным волокном, в количестве: закрывающие молнии (застежки) до 15 %, искусственные волокна - до 40%, полиэфирное волокно - до 45%, из тканей из синтетического волокна в смеси с искусственным волокном, в количестве: закрывающие молнии (застежки) до 47%, искусственные волокна - до 47%, искусственные волокна (исключая бляшки) до 30%, полиэфирное волокно - до 30% и молнии из тканей из синтетического волокна в смеси с искусственным волокном (исключая бляшки) до 30%, полиэфирное волокно - до 30%.	ТР ТС 007/2011 "О безопасности продукции, предназначенной для детей и подростков", ГОСТ 25294-2003 "Одежда верхняя пальто-буржуазного ассортимента. Общие технические условия", ГОСТ 25295-2003 "Одежда верхняя пальто-буржуазного ассортимента. Общие технические условия"
6204 43 41 00	молнии для девочек;	ТР ТС 007/2011 "О безопасности продукции, предназначенной для детей и подростков", ГОСТ 25294-2003 "Одежда верхняя пальто-буржуазного ассортимента. Общие технические условия"
6204 39 90 00	молнии для девочек;	ТР ТС 007/2011 "О безопасности продукции, предназначенной для детей и подростков", ГОСТ 25294-2003 "Одежда верхняя пальто-буржуазного ассортимента. Общие технические условия"
6211 43 41 00	молнии для мальчиков;	ТР ТС 007/2011 "О безопасности продукции, предназначенной для детей и подростков", ГОСТ 25294-2003 "Одежда верхняя пальто-буржуазного ассортимента. Общие технические условия"
6203 39 90 00	искусственные волокна	ТР ТС 007/2011 "О безопасности продукции, предназначенной для детей и подростков", ГОСТ 25295-2003 "Одежда верхняя пальто-буржуазного ассортимента. Общие технические условия"

М.П. Руководитель (подпись/подпись) _____ В.В. Петренко
Лицензия (подпись/подпись) _____ Л.В. Сидорова
Лицензия (подпись/подпись) _____

ТАМОЖЕННЫЙ СОЮЗ
ПРИЛОЖЕНИЕ
К СЕРТИФИКАТУ СООТВЕТСТВИЯ № ТС RU C-RU.AE56.V.00299
Серия RU № 0150260

Ссылки на продукцию, на которую выдан сертификат соответствия

код ТИПОВАГО	Полное наименование продукции, ссылка на продукцию, обозначение или идентификация (тип, марка, модель, артикул и др.)	Наименование и результаты документа (сертификат, протокол или другие документы) испытания продукции
6204 39 90 00	молнии для девочек;	ТР ТС 007/2011 "О безопасности продукции, предназначенной для детей и подростков", ГОСТ 25294-2003 "Одежда верхняя пальто-буржуазного ассортимента. Общие технические условия"
6204 62 39 00	брелки для девочек;	ТР ТС 007/2011 "О безопасности продукции, предназначенной для детей и подростков", ГОСТ 25294-2003 "Одежда верхняя пальто-буржуазного ассортимента. Общие технические условия"
6204 49 90 00	бляшки (серебряные) для девочек;	ТР ТС 007/2011 "О безопасности продукции, предназначенной для детей и подростков", ГОСТ 25294-2003 "Одежда верхняя пальто-буржуазного ассортимента. Общие технические условия"
6211 43 90 00	фурнитура для девочек	ТР ТС 007/2011 "О безопасности продукции, предназначенной для детей и подростков", ГОСТ 25294-2003 "Одежда верхняя пальто-буржуазного ассортимента. Общие технические условия"
6203 41 19 00	брелки для мальчиков	ТР ТС 007/2011 "О безопасности продукции, предназначенной для детей и подростков", ГОСТ 25294-2003 "Одежда верхняя пальто-буржуазного ассортимента. Общие технические условия"

М.П. Руководитель (подпись/подпись) _____ В.В. Петренко
Лицензия (подпись/подпись) _____ Л.В. Сидорова
Лицензия (подпись/подпись) _____

ТАМОЖЕННЫЙ СОЮЗ
ДЕКЛАРАЦИЯ О СООТВЕТСТВИИ

Заявитель: Индивидуальный предприниматель Шварца Наталья Викторовна, ОГРНИД: 30472381570035. Место жительства: улица Прима Маликова, дом 41А, квартира 9, город Ульяновск, Ульяновская область, Российская Федерация, 432000. Телефон: +7 (950) 96-04-52, факс: +7 (950) 96-04-52. Адрес электронной почты: nshvart@yandex.ru.

В виде _____

Ссылка на продукцию и третья сторона (шальные формы) для мальчиков и девочек школьного возраста (исполнение до 50%, полиэфирное до 50%), искусственные волокна, бляшки и молнии из синтетического волокна (исполнение до 40%, полиэфирное до 40%), искусственные волокна (исключая бляшки) до 30%, полиэфирное до 30%), искусственные волокна (исключая бляшки) до 30%, полиэфирное до 30%), искусственные волокна (исключая бляшки) до 30%, полиэфирное до 30%), искусственные волокна (исключая бляшки) до 30%, полиэфирное до 30%).

Место жительства: улица Прима Маликова, дом 41А, квартира 9, город Ульяновск, Ульяновская область, Российская Федерация, 432000.

Идентификация продукции и соответствие с _____

ТР ТС 007/2011 "О безопасности продукции, предназначенной для детей и подростков",
ГОСТ 25294-2003 "Одежда верхняя пальто-буржуазного ассортимента. Общие технические условия",
ГОСТ 25295-2003 "Одежда верхняя пальто-буржуазного ассортимента. Общие технические условия"

на товары по: 6203 39 90 00, 6204 41 80 00, 6204 43 90 00

Серийный номер _____

соответствует требованиям _____

Декларация о соответствии принята на основании _____

Декларация о соответствии принята на основании _____

Сделана в Ульяновске 21.01.2015 № 001-2712, выданный Испытательным центром Сергеев-Половского филиала Федерального бюро юстиции "Медиацентр ИСМ", регистрационный номер аттестата аккредитации РОСС RU.0001.20.0022 от 05.04.2015.

Дополнительная информация
Исходные изделия хранятся в закрытых пакетах при температуре не ниже 5 °С и не выше 40 °С, защищены от попадания влаги 90-100% и быть защищены от прямого попадания солнечного лучей и ультрафиолетового излучения. Расстояние от лица до верхней створки молнии не менее 0,2 м, от верхней створки до нижней створки - не менее 0,2 м, от отстегивающей створки до нижней створки не менее 1 м, между створками - не менее 0,7 м.

Декларация о соответствии действительна с даты регистрации по 17.02.2018 включительно.

М.П. Руководитель (подпись/подпись) _____ В.В. Петренко
Лицензия (подпись/подпись) _____ Л.В. Сидорова

Сделана в _____ 21.01.2015 № _____

Регистрационный номер декларации о соответствии: TC RU 01-2011.AE56.V.0116

Дата регистрации декларации о соответствии: 18.02.2015

Все новые образцы моделей Швейного предприятия «SHRATROV» проходят лабораторные испытания на износостойкость, и после испытаний запускаются в производство.

Наше участие в жизни города и области



"SHPATROV"
Ульяновское швейное
предприятие

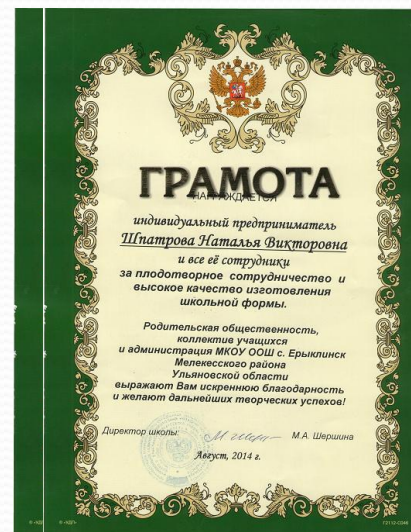
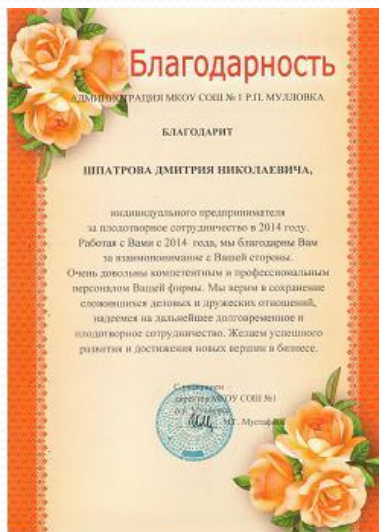

Наши магазины

г. Ульяновск ул. Рябикова дом 37 **Магазин мужской одежды "BRIZZ"**
Заволжье – магазин откроется в Апреле-Мае звоните.

г. Димитровград ул. Комсомольская 113 Т.Д «Мелекесский» 2-й этаж
Магазин мужской одежды "BRIZZ"



Мы ждем от Вас звонка для коллективной заявки до 01 июля 2016г. Все заботы связанные с приобретением ШКОЛЬНОЙ ФОРМЫ мы возьмем на себя, Вам нужно только позвонить нам или написать на почту.

Спасибо за оказанное нам доверие.



Обратная связь с нами тел:

+7(9510) 955 306 Дмитрий Николаевич

+7(917) 63 50 152 Надежда Николаевна

E-mail: forma73@bk.ru

<http://shpatrov.blizko.ru>