

Западный
Селекционно-гибридный центр





**Открытое акционерное общество «Селекционно-гибридный центр "Западный" Брестского района Брестской области - крупное многоотраслевое сельскохозяйственное предприятие.
ОАО "СГЦ "Западный" начало свою деятельность в 1980 году.
ОАО "СГЦ "Западный" относится к пищевой промышленности.**

Основные виды деятельности ОАО «СГЦ«Западный»:

- Свиноводство

Свиноводство - главная отрасль предприятия. На долю продукции этой отрасли приходится 80% в общей сумме выручки.



•Скотоводство

Отрасль молочного скотоводства относительно молодая отрасль предприятия, появившаяся одновременно с присоединением хозяйств Брестского района.



•Растениеводство

Ни молока, ни мяса нельзя произвести без кормов. В структуре себестоимости молока корма занимают 40 %, в структуре себестоимости говядины - 55 %, свинины - 70 %. Земельные угодья эффективно используются для создания собственной сырьевой и кормовой базы, что помогает значительно снизить затраты отрасли животноводства.



Ассортимент продукции ОАО «СГЦ «Западный»
представлен следующими товарами:

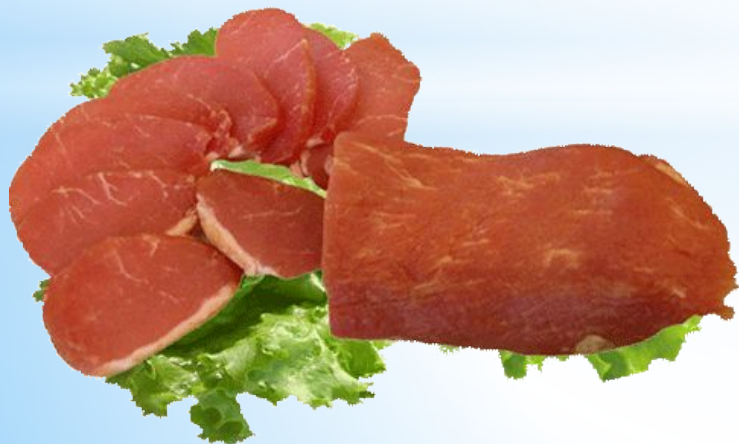
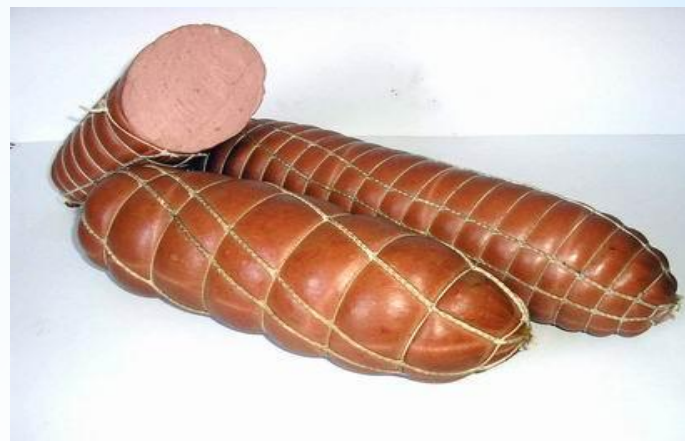
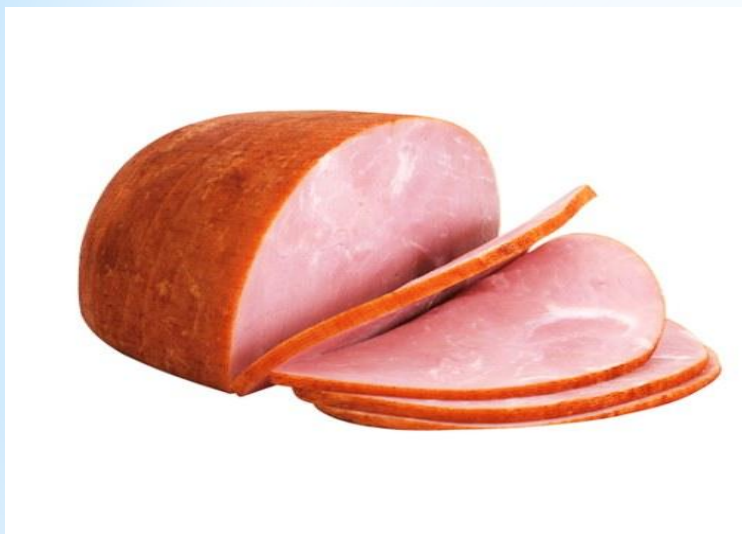

Основным каналом сбыта продукции отрасли свиноводства является поставка на мясокомбинаты концерна Брестмясомолпром. ОАО «СГЦ «Западный» входит в сырьевую зону ОАО «Брестский мясокомбинат», куда реализует 78% свинины. Наличие собственного мясоперерабатывающего производства обуславливает поставку свинины на него в размере 22% от общей реализации. 0,1% свинины реализуется по прочим каналам сбыта, включающим в себя продажу поросят населению.

ОАО «СГЦ «Западный» относится к серийному типу производства, т.к характеризуется постоянством выпуска довольно большой номенклатуры изделий.

Основной принцип организации производства - специализация , т.к основан на ограничении разнообразия элементов производственного процесса.

ОАО «СГЦ «Западный» присуще поточный метод производства, т.к основан на ритмичной повторяемости времени выполнения основных и вспомогательных операций на специализированных рабочих местах, расположенных по ходу протекания технологического процесса.

Вся продукция ОАО «СГЦ «Западный» соответствует требованиям качества и подтверждено декларацией соответствия.



**ТАМОЖЕННЫЙ СОЮЗ
ДЕКЛАРАЦИЯ О СООТВЕТСТВИИ**

Заявитель: Открытое акционерное общество «Селекционно-гибридный центр «Западный» зарегистрированное Брестским областным исполнительным комитетом 29 августа 2003 в Едином государственном регистре юридических лиц и индивидуальных предпринимателей за № 200193576
Юридический адрес: Республика Беларусь, 225033, Брестская область, Брестский район, д. Большие Мотыкалы.
Фактический адрес: Республика Беларусь, 225033, Брестская область, Брестский район, д. Большие Мотыкалы.
Телефон/факс (8-016-2) 91-81-59, e-mail: <http://westcomplex.by/>

в лице директора Захаркевича Александра Михайловича
заявляет, что Полуфабрикаты:
Грудинка солёная "Домашняя"
Грудинка солёная "По-деревенски"
Колбаса сырая "Свиная Особая" высший сорт
Фарш мясной "Вяксовый"
Фарш мясной "Свиной Особый"
Шпик солёный "По-деревенски" вакуум.упак.
Шпик солёный "Домашний"
Шпик солёный "По-деревенски"

соответствует требованиям
ТР ТС 021/2011 «О безопасности пищевой продукции»
ТР ТС 022/2011 «Пищевая продукция в части ее маркировки»
ТР ТС 029/2012 «Требования безопасности пищевых добавок, ароматизаторов и технологических вспомогательных средств»

Декларация о соответствии действительна с даты регистрации по 22.12.2020 включительно.

Захаркевич А.М.
(инициалы, фамилия руководителя организации-заявителя
или физического лица, зарегистрированного в качестве
индивидуального предпринимателя)

подпись
М. П.

Основные показатели деятельности ОАО «СГЦ «Западный» за 2013-2014г.г

Показатели	2013 год	2014 год	Темп роста
Выручка, всего:	390257	492829	102572
Основные средства:	603616	320513	16897
Себестоимость:	404906	445039	40133
Прибыль от реализации:	-15585	46549	62134
Рентабельность продаж:	-4	9,45	13,45
Рентабельность производственной деятельности:	-3,85	10,46	14,31