

Система оперативного мониторинга развития субъекта РФ

Докладчик: Ситников Дмитрий Викторович, руководитель направления ЗАО «ПРОГНОЗ»

Улан-Удэ, 2009

Цель Системы - обеспечение руководства региона эффективным аналитическим средством работы с оперативной информацией для выработки и поддержки принятия решений в вопросах антикризисного управления социально-экономическим развитием субъекта РФ

- сбор и автоматизированная загрузка оперативных данных;
- мониторинг основных показателей развития региона на фоне субъектов РФ, общероссийских и мировых рынков;
- анализ функционирования предприятий и муниципальных образований, эффективности деятельности органов власти и местного самоуправления субъекта РФ;
- проведение многофакторного анализа и выявление угрожающих тенденций и кризисных проявлений в развитии субъекта РФ;
- инструментальная и информационно-аналитическая поддержка выработки и принятия управленческих решений, оценка последствий принимаемых решений.

Федеральные ОИВ

- Стратегические цели и задачи Правительства РФ
- Прогнозные оценки макроэкономических показателей СЭР (МЭР)
- Сводная информация по показателям Указа Президента РФ № 825 (Минрегион)
- Информация о софинансировании региональных проектов в рамках ФЦП и ФАИП

Предприятия и организации

- Ключевые показатели деятельности предприятий и организаций

Росстат

- Показатели СЭР регионов России

УФНС по субъекту РФ

- Информация о поступлении налогов и сборов в бюджетную систему региона (формы 1-НМ, 4-НМ, 1-НОМ, 1-НДС и т.д.)

ОИВ региона

- президента РФ № 825
- Отчетные данные о реализации ПНП
- Плановые и отчетные значения по целевым показателям ОИВ
- Плановые и отчетные данные об исполнении бюджета региона
- Прочая ведомственная и отраслевая статистика

УФК по субъекту РФ

- Исполнение доходной части бюджета и территорий

Региональная статистика

- Показатели СЭР субъекта РФ и муниципальных образований

Служба занятости региона

- Структура спроса и предложения на рынке труда, уровень зарегистрированной безработицы (форма 1-Т, 1-МВ)

Органы местного самоуправления

- Отчетные данные по показателям Указа президента РФ № 607
- Информация о действующих объектах социальной инфраструктуры
- Информация о СЭР МО (форма 2-муницип, 1-МО)
- Прочая муниципальная статистика

Региональная таможня

- Импорт / экспорт товаров и услуг по кодам ВЭД (формы 1-5 ТС)

ГУ ЦБ по субъекту РФ

- Информация о выданных кредитах, информация о кредитных организациях (формы 101, 102)

Зарубежные источники

- Информация о СЭР иностранных государств

Массив оперативной информации (на примере Пермского края)

ВСЕГО: 179 показателей (2 - ежеквартально, 125 - ежемесячно, 52 - еженедельно)

- ✓ Органы местного самоуправления городов и районов Пермского края (9 показателей ежемесячно, 4 показателя еженедельно)
- ✓ Предприятия (2 показателя ежеквартально, 10 показателей ежемесячно, 24 показателя еженедельно)
- ✓ Министерство финансов Пермского края (16 показателей ежемесячно)
- ✓ Министерство социального развития Пермского края (1 показатель ежемесячно)
- ✓ Агентство по занятости населения Пермского края (37 показателей ежемесячно, 24 показателя еженедельно)
- ✓ Агентство по строительству и ЖКХ Пермского края (2 показателя ежемесячно)
- ✓ Региональная энергетическая комиссия Пермского края (3 показателя ежемесячно)
- ✓ Главное управление Банка России по Пермскому краю (9 показателей ежемесячно)
- ✓ Главное управление внутренних дел по Пермскому краю (1 показатель ежемесячно)
- ✓ Территориальный орган Федеральной службы государственной статистики по Пермскому краю (37 показателей ежемесячно)

Организационная схема сбора оперативных данных (на примере Пермского края)

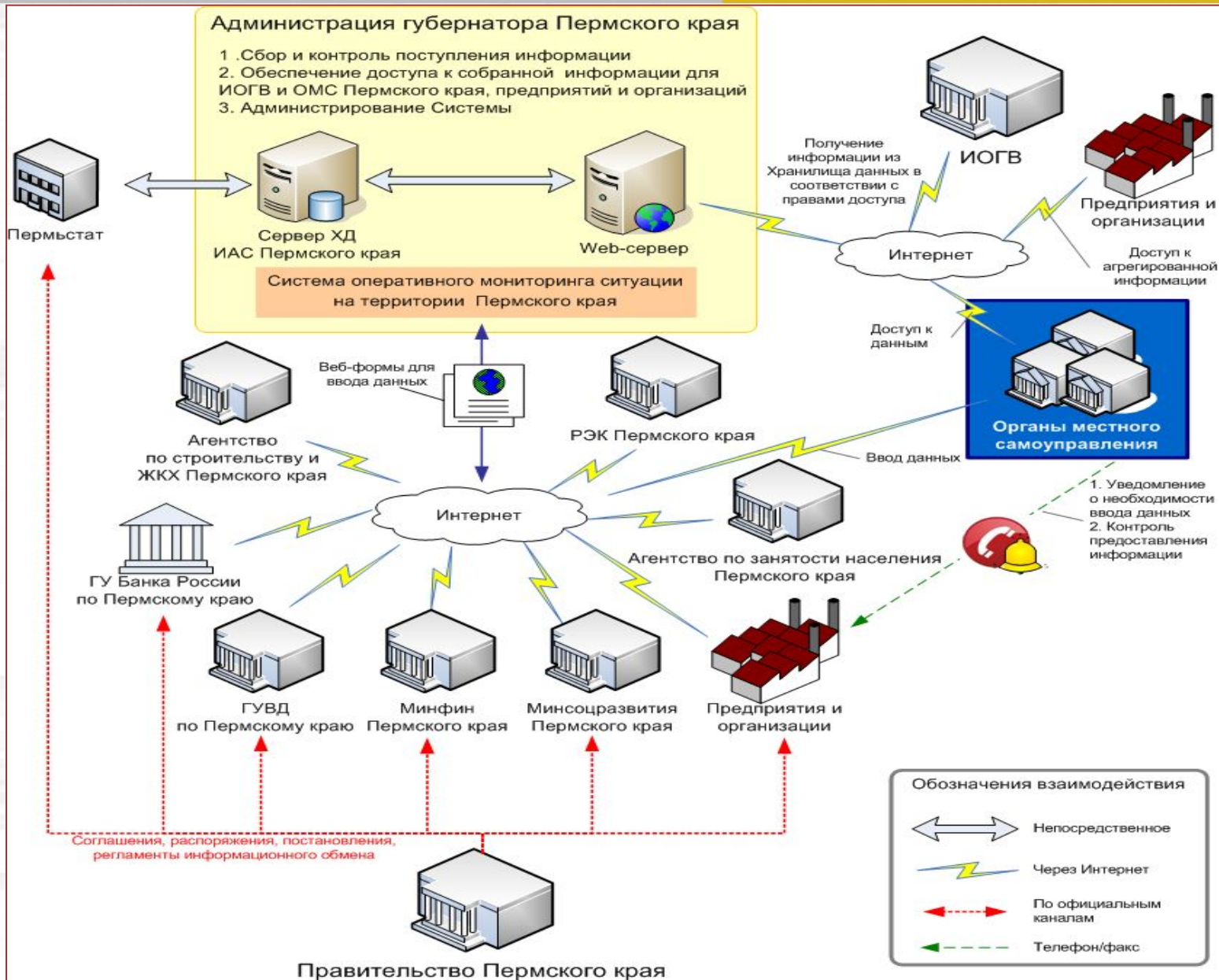

Формы сбора оперативного мониторинга

Информационная система оперативного мониторинга социально-экономического положения Пермского края PROGNOZ

Пользователь: г. Пермь - оператор

Ввод данных | **Архив** | Отчетные формы | Контроль предоставления

Название формы: Органы местного самоуправления-м

Период сбора: месяц
Отчетная дата: 01.03.2009
Пользователь: г. Пермь - оператор
Дата последнего изменения: 16.03.2009 12:14
Срок предоставления: 16.03.2009 12:00
Методологическая поддержка: Министерство регионального развития Пермского края
Щеколдина Людмила Евгеньевна
телефон: 8 (342) 217 73 25
e-mail: sle@permkrai.ru

Наименование формы / версии

- МО 607 указ (1 этап) (год)
 - 01.01.2009
 - Версия 1 06.04.2009 17:20
- ОМС ПК-н (неделя)
 - 30.03.2009
 - Версия 1 01.04.2009 12:04
 - 23.03.2009
 - Версия 1 25.03.2009 10:20
 - 16.03.2009
 - Версия 1 17.03.2009 17:09
 - 09.03.2009
 - Версия 1 09.03.2009 00:00
- ОМС ПК-м (месяц)
 - 01.03.2009
 - Версия 1 16.03.2009 12:14

| 1 | 2 | 3 | 4 |
|---|-------------------|---------------------|---|
| Наименование показателя | Единица измерения | Значение показателя | Прогноз (за предыдущий отчетный период) |
| Число инвестиционных программ предприятий, реализация которых приостановлена или сокращена более чем на 50% | ед. | 0 | |
| Количество квартир в домах, строительство которых не закончено в установленные сроки | ед. | 1630 | |
| Объем задолженности за жилищно-коммунальные услуги | млн.руб. | 315.57 | |
| Средний тариф на колодное водоснабжение | руб. за куб.м. | 0 | |
| Объем колодного водопотребления за отчетный период | куб.м | 0 | |
| Средний тариф на водоотведение | руб. за куб.м. | 0 | |
| Объем водоотведения за отчетный период | куб.м | 0 | |
| Количество публичных акций и | | | |

Сбор информации с органов местного самоуправления и предприятий области

Название формы: Предприятия-н

Период сбора: неделя
Отчетная дата: 06.04.2009
Пользователь: ЗАО «Автотранскалий»
Дата последнего изменения: 06.04.2009 14:26
Срок предоставления: 13.04.2009 00:00
Методологическая поддержка: Департамент экономического развития Apparata Правительства Пермского края
Красноперов Леонид Анатольевич
телефон: 8 (342) 217 76 79
e-mail: LAKrasnoperov@appk.permregion.ru

| Наименование показателя | Единица измерения | Значение показателя | Прогноз показателя |
|---|-------------------|---------------------|--------------------|
| Объем потребления газа за соответствующий период прошлого года | тыс. м3 | 20.70 | X |
| Объем потребления газа за период с начала текущего года | тыс. м3 | 399.10 | X |
| Объем потребления газа за предыдущий период | тыс. м3 | 25.60 | X |
| Объем потребления электроэнергии за соответствующий период прошлого года | кВт/ч | 16 | X |
| Объем потребления электроэнергии за период с начала текущего года | кВт/ч | 293.70 | X |
| Объем потребления электроэнергии за предыдущий период | кВт/ч | 18.70 | X |
| Объем полученных услуг ж/д перевозок в части погрузки за соответствующий период прошлого года | вагонов | 0 | X |
| Объем полученных услуг ж/д перевозок в части погрузки за период с начала текущего года | вагонов | 0 | X |
| Объем полученных услуг ж/д перевозок в части погрузки за предыдущий период | вагонов | 0 | X |
| Объем полученных услуг ж/д перевозок в части погрузки за соответствующий период прошлого года | тонн | 0 | X |

Оперативный мониторинг (сбор данных предприятий)



Информационная система оперативного мониторинга социально-экономического положения Пермского края PROGNOZ

Пользователь: Ответственный Администратор системы



Выход

Мониторинг

Контроль предоставления

Выберите показатель:

Выберите субъект мониторинга:

План/факт:

Выберите период:

Объем дебиторской задолженности, Тысяча

Выделено (6)

Факт

с 1 Февраль 2009



по 1 Апрель 2009



Мониторинг субъектов по показателю

Показатель: Объем дебиторской задолженности, Тысяча рублей

| Муниципальные образования/предприятия | 02.02.09 | 09.02.09 | 16.02.09 | 23.02.09 | 02.03.09 | 09.03.09 | 16.03.09 | 23.03.09 | 30.03.09 |
|---|-----------|------------|------------|------------|------------|------------|------------|------------|-----------|
| Березниковский филиал ОАО «Уралхиммонтаж» | 13 205,66 | 19 611,65 | 12 732,08 | 18 676,12 | 16 623,69 | 21 177,15 | 12 284,13 | 17 253 | 14 476 |
| ЗАО «Автотранскалий» | 45 743,42 | 54 409,559 | 49 577,549 | 53 181,714 | 47 110,603 | 46 516,289 | 53 807,602 | 52 376,133 | 51 178,06 |
| ОАО «КЭЛМИ» | 16 532,6 | 19 167,24 | 18 650,53 | 17 421,32 | 19 584,76 | 19 399,91 | 19 345 | 18 699 | 19 571 |
| ОАО «Металлист» | 4 525,07 | 4 489,63 | 4 996,34 | 4 337,38 | 4 269,05 | 5 068,44 | 4 518 | 4 724 | 4 724 |
| ООО «Меркурий» | 13,24 | 13,28 | 14,93 | 13,39 | 11,62 | 11,32 | 12,83 | 14,34 | 12 |
| ООО «СУ-5 Березникхимстрой» | 42 486,79 | 44 073,58 | 40 049,12 | 36 770,66 | 44 459,31 | 45 069,05 | 44 417,08 | 43 701,69 | 45 013 |



Объем дебиторской задолженности, Тысяча рублей

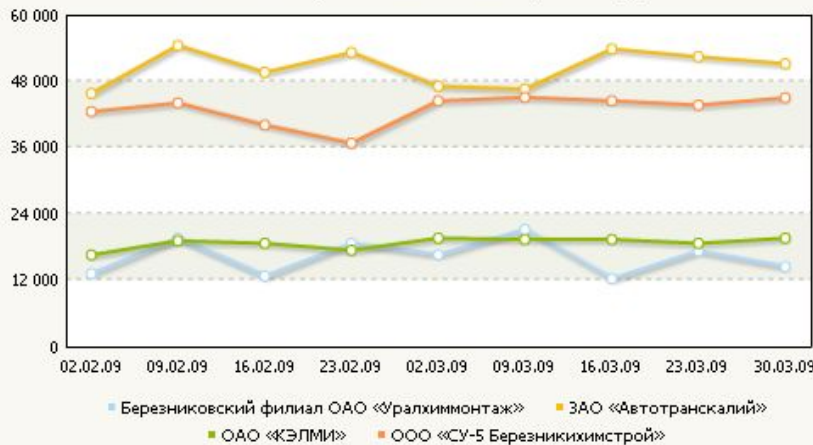

Объем дебиторской задолженности, Тысяча рублей
30.03.09

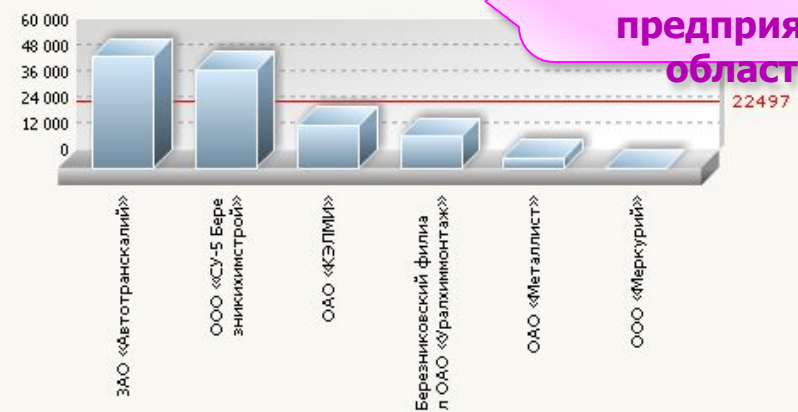

Представление оперативных данных о состоянии предприятий области

Оперативный мониторинг (сбор данных муниципальных образований)



Информационная система оперативного мониторинга социально-экономического положения Пермского края
Пользователь: Ответственный Администратор системы

Мониторинг Контроль предоставления

Выберите дату: февраль 2009 Выберите субъект мониторинга: Выделено (48) План/факт: Факт Выберите показатель: Выделено (10)

Мониторинг субъектов на дату

Дата: февраль 2009

| Муниципальные образования/предприятия | Количество квартир в домах, строительство которых не закончено в установленные сроки, Единица | Количество публичных акций и мероприятий, связанных с кризисными проявлениями, Единица | Объем водоотведения за отчетный период, Кубический метр | Объем задолженности за жилищно-коммунальные услуги, Миллион рублей | Объем холодного водопотребления за отчетный период, Кубический метр | Средний тариф на водоотведение, Рублей за 1 метр кубический | Средний тариф на холодное водоснабжение, Рублей за 1 метр кубический |
|---------------------------------------|---|--|---|--|---|---|--|
| г. Пермь | 1 630 | 3 | 7 346 | 315,57 | 7 272 | 8,03 | 12,57 |
| г. Березники | 44 | 0 | 1 171 000 | 378,18 | 1 254 000 | 7,17 | 7,43 |
| ЗАТО Звездный | 0 | 0 | 60 | | | | |
| г. Кунгур | 0 | 1 | 275 | | | | |
| г. Кудымкар | 0 | 0 | 72 | | | | |
| г. Соликамск | 0 | 0 | 506 | | | | |
| Александровский район | 0 | 0 | 63 | | | | |
| Бардымский район | 0 | 0 | 1 | | | | |
| Березовский район | 0 | 0 | 50 | | | | |
| Большесосновский район | 0 | 0 | 1 | | | | |
| Верещагинский район | 60 | 0 | 186 | | | | |
| Горнозаводский район | 0 | 0 | 86 | | | | |
| Гремячинский район | 0 | 0 | 55 | | | | |
| Губахинский район | 0 | 0 | 183 | | | | |
| Добрянский район | 97 | 0 | 172 50 | | | | |
| Еловский район | 0 | 0 | 13 | | | | |

Средний тариф на водоотведение, Рублей за 1 метр кубический
февраль 2009

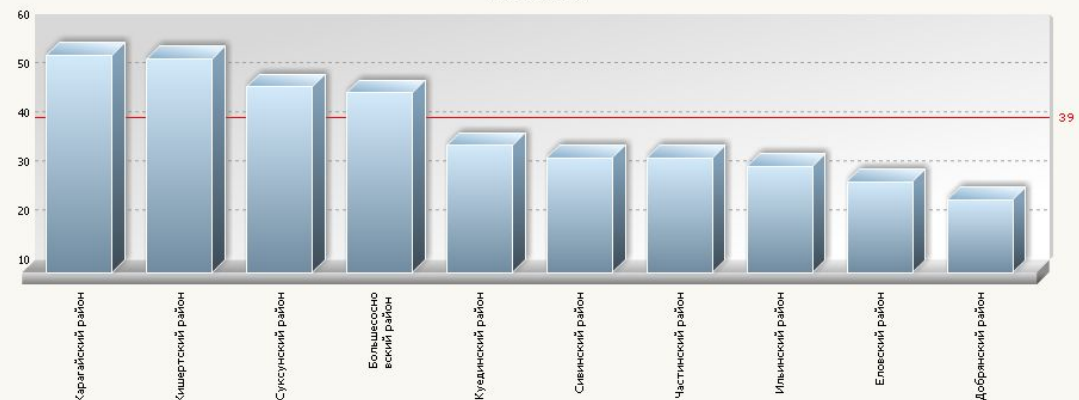

Формирование сводных таблиц о социально-экономическом положении в муниципальных образованиях области

Контроль поступления оперативной информации



По форме По дате

- + (квартал)
- + Пермьстат (месяц)
- + АЗН ПК (1-Т) (месяц)
- + ГУВД ПК (месяц)
- + Минсоцразвития ПК (месяц)
- + АЗН ПК (1-МВ (ОМС)) (неделя)
- + РЭК ПК (месяц)
- + АСЖКХ ПК (месяц)
- + Предприятия-н (неделя)
- + Предприятия-м (месяц)
- **ОМС ПК-н (неделя)**
 - 30.03.2009
 - 23.03.2009
 - 16.03.2009
 - 09.03.2009
- + ОМС ПК-м (месяц)
- + Минфин ПК (месяц)
- + ГУ БР ПК (месяц)

Процент предоставления на 09.03.2009

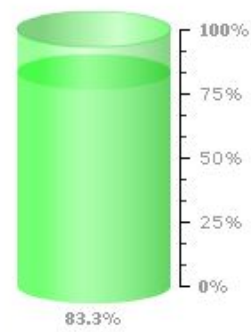

Динамика предоставления

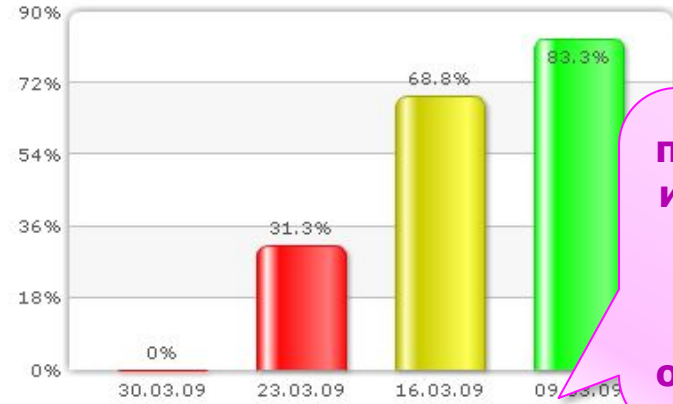

**Контроль предоставлен
ия данных по
формам
сбора от
субъектов
оперативного
мониторинга**

Предоставлено: 40
Не предоставлено: 8
Всего: 48

| Пользователь | 30.03.2009 | 23.03.2009 | 16.03.2009 | 09.03.2009 |
|---|------------|------------|------------|------------|
| Александровский район | ✓ | ✓ | ✓ | ✗ |
| Муниципальное образование: Александровский район | | | | |
| Глава: Сертаков Сергей Витальевич | | | | |
| Почтовый адрес: 618320, г.Александровск, ул.Ленина, д.20а | | | | |
| Телефон: 8(34274) 3-3-7-82, факс 3-36-74 | | | | |
| Большесосновский рай | ✓ | ✓ | ✓ | ✓ |
| Бардымский район | ✓ | ✓ | ✓ | ✓ |
| Березовский район | ✗ | ✗ | ✓ | ✗ |
| Верещагинский район | ✗ | ✗ | ✓ | ✓ |
| Гайнский район | ✗ | ✗ | ✗ | ✓ |
| Горнозаводский район | ✗ | ✗ | ✓ | ✓ |

Структура аналитических разделов

Раздел

Подраздел

Индикаторы

Экономическая
ситуация

Общие
социально-экономические
показатели

Стабильность
финансовой
системы

Рынки

Цены

Банки

Бюджет

Строительство и аренда

Мировые рынки

Занятость населения

Общественное мнение
и настроения
в предпринимательской среде

Субъекты хозяйствующей
деятельности

Эффективность

Выпуск товаров, ВРП, индексы
производства

Ежемесячный грузооборот

Доля остановленных программ

Число банкротств

Просроченная кредиторская
задолженность

Остатки рублевых и валютных вкладов

Потребительские и ипотечные кредит

Цены и тарифы

Котировки ценных бумаг и валют

Безработица

Численность уволенных

Заработная плата

Просроченная задолженность

Кредиторская задолженность

Бюджетообразующие предприятия

Индикаторы по 825 указу

Прирост или сокращение недоимки по
налогам и сборам

Просроченная кредиторская
задолженность бюджетов

Доля отказов по кредитным продуктам

Долговые обязательства

Объем работ по строительству

Объемы незавершенного строительства

Цена на жилье

Стоимость аренды

Мировые цены на сырье и
продукцию

Прожиточный минимум

Данные о публичных акциях и
мероприятиях

Социологические опросы

Информационное пространство

Численность уволенных

Прибыль/убыток

Индикаторы по 607 указу

Выбираемые индикаторы

Сводное представление показателей характеризующих экономическую ситуацию в Пермском крае

выделено (3) апрель 2008 ноябрь 2008 Показывать изменения

| Показатели | Период | | | | | | | |
|--|-------------|----------|-----------|-----------|-------------|---------------|--------------|-------------|
| | апрель 2008 | май 2008 | июнь 2008 | июль 2008 | август 2008 | сентябрь 2008 | октябрь 2008 | ноябрь 2008 |
| Индекс производства (по всем видам деятельности), % | 107,3 | ↓ 107,00 | ↑ 107,60 | ↓ 107,30 | ↑ 107,60 | ↓ 107,00 | ↓ 105,50 | ↓ 102,90 |
| Индекс производства (добыча полезных ископаемых), % | 169 | ↓ 168,30 | ↑ 168,50 | ↓ 167,50 | ↓ 162,70 | ↓ 149,80 | ↓ 137,50 | ↓ 124,00 |
| Индекс производства (обрабатывающие производства), % | 140,1 | ↑ 140,30 | ↑ 149,00 | ↑ 154,20 | ↑ 155,50 | ↑ 155,90 | ↓ 152,00 | ↓ 146,00 |

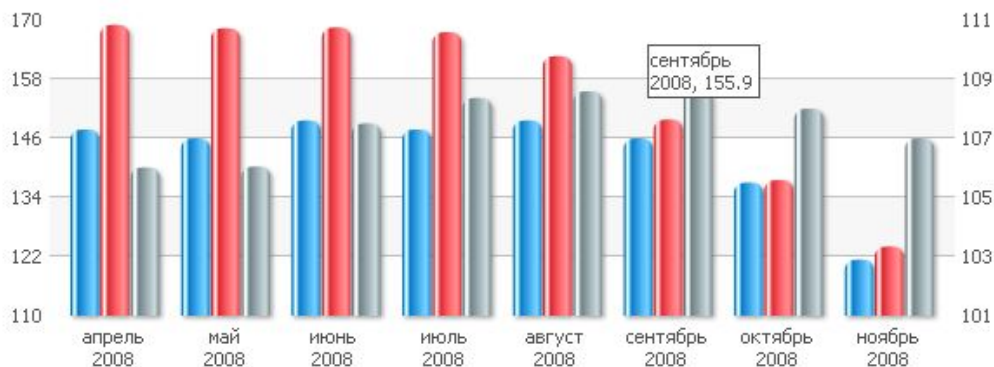

Макроэкономические показатели

Валовой региональный продукт и динамика его изменения

Объемы и индексы производства по видам экономической деятельности и темпы изменения

Финансовые показатели

Кредиторская и дебиторская задолженность хозяйствующих субъектов

Выручка и прибыль хозяйствующих субъектов крупного и среднего бизнеса

Динамика изменения кредиторской и дебиторской задолженности

Динамика изменения выручки и прибыли хозяйствующих субъектов

Прочие показатели

Объем товарной массы и динамика её изменения

Отсрочки по оплате поставленной продукции

Индексы цен

За анализируемый период наблюдались более высокие темпы снижения роста цен на готовую продукцию в сравнении с ценами на сырье и электроэнергию. В октябре 2008 по показателю: Динамика стоимости яйца отборного за десяток, max % наблюдался максимальный рост. Минимальный рост по показателю: Динамика стоимости яйца отборного за десяток, max % наблюдался на июнь 2008 и составил 70,9 %

январь 2008 декабрь 2008

Сравнение изменения цен для производителей и потребителей

Потребительские цены:

Цены для производителя:

График Таблица

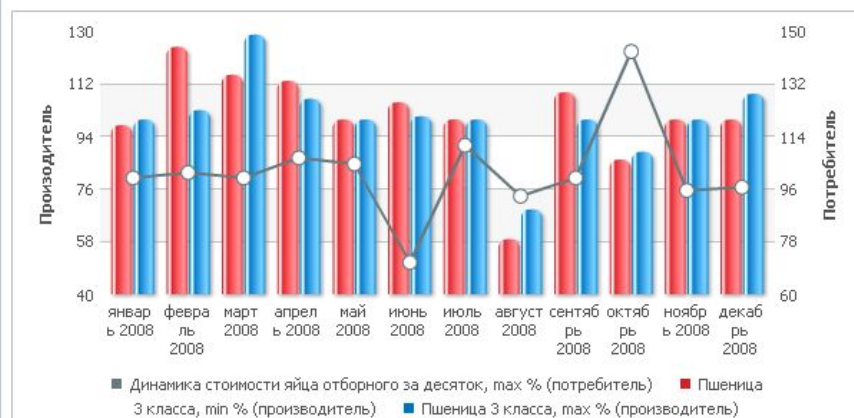

Индексы производства

За анализируемый период индекс производства продукции уменьшился с 107,70 до 102,90 %. Снижение наблюдалось по следующим позициям: Ежемесячный грузооборот транспорта, всего, (к предыдущему месяцу), %, Индекс производства (по всем видам деятельности), %.

январь 2008 ноябрь 2008 График Таблица

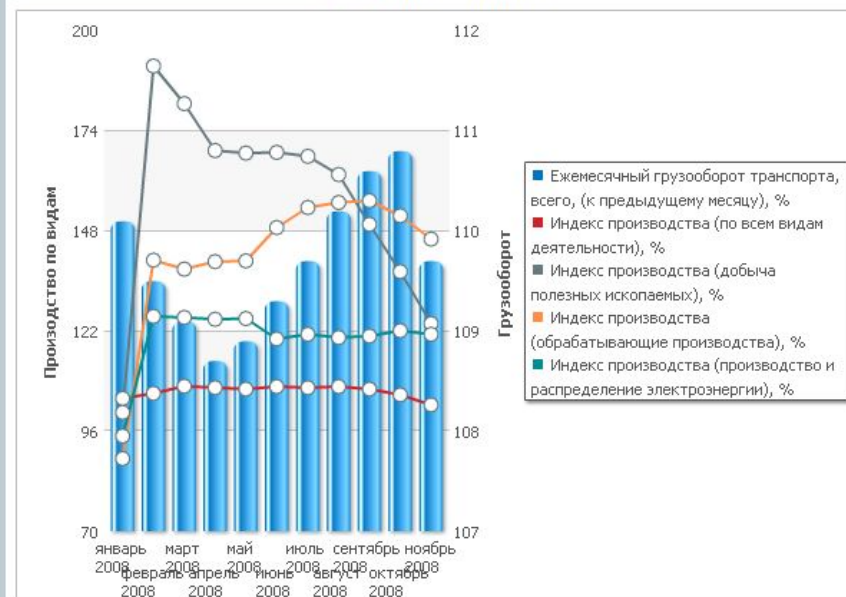

Выбираемые индикаторы

Потребительские цены

| | |
|---|---------------------------------------|
| Стоимости минимального набора продуктов питания | Потребительские цены на нефтепродукты |
| Стоимость продуктов питания. | Цены на услуги ЖКХ. |
| Цены на общественный транспорт | Цены на электроэнергию |
| Цены на топливо | Цены на тепловую энергию |

Цены для производителей

| | |
|---------------|------------------------|
| Цены на сырье | Цены на электроэнергию |
|---------------|------------------------|

Отраслевые показатели

| | |
|--|---|
| Индекс производства (по всем видам деятельности и в разрезе ОКВЭД) | Объем производства (по всем видам деятельности и в разрезе ОКВЭД) |
|--|---|

Грузооборот

| | |
|-------------------------------|---------------------------------|
| Объем грузооборота транспорта | Динамика изменения грузооборота |
|-------------------------------|---------------------------------|

Динамика изменения закупочных цен

Закупочные цены на сельскохозяйственную продукцию

январь 2009

руб. за соте ед. продукции

| № п/п | Наименование областей, республик | Отпускные цены | | | | | | | | | | | | Рожь | | | | | | |
|-------|----------------------------------|------------------------------------|-------|------------------------------|-------|--------|------|-----------|------|---------|------|--------|------|---------|-------|---------|------|--------|------|--|
| | | Мясо цыплят-бройлеров 1 катег ории | | Яйцо I катег ории (за 10 шт) | | Молоко | | Картофель | | Капуста | | Свекла | | Морковь | | продов. | | фураж. | | |
| | | min | max | min | max | min | max | min | max | min | max | min | max | min | max | min | max | min | max | |
| 1 | Приволжский Федеральный округ | | | | | | | | | | | | | | | | | | | |
| 2 | Кировская область | 72.00 | | | | | | | | 5.50 | 5.50 | 5.00 | 6.00 | 4.00 | 7.00 | 2.00 | 2.50 | | | |
| 3 | Пермский край | 74.00 | | | | | | | | 8.00 | 8.00 | 4.00 | 8.50 | 4.50 | 10.00 | 2.30 | 2.60 | 2.20 | 2.30 | |
| 4 | Республика Башкортостан | 62.00 | | | | | | | | 7.00 | 7.00 | | | 9.00 | | 2.20 | 2.60 | | | |
| 5 | Удмуртская Республика | 60.00 | 63.00 | 17.00 | 23.00 | 5.39 | 6.51 | 3.00 | 3.80 | 4.50 | 5.60 | 4.10 | 4.90 | 4.50 | 4.90 | 2.10 | 2.60 | 2.00 | 2.50 | |
| 6 | Уральский Федеральный округ | | | | | | | | | | | | | | | | | | | |
| 7 | Свердловская область | 76.00 | 80.00 | 18.30 | 18.50 | 6.45 | 8.20 | 3.50 | 6.00 | 3.50 | 5.00 | 4.50 | 8.00 | 5.00 | 8.70 | 2.40 | 2.65 | | | |
| 8 | Челябинская область | | | | | | | | | | | | | | | | | | | |

Закупочные цены по номенклатуре



Реализация продукции по муниципальным районам

Реализация сельхозпродукции

январь 2009 г.

| Наименование территории | свиньи | | птица | | яйцо | | зерно | | картофель | |
|-------------------------|--------|----------|-----------|----------|------------|----------|-----------|----------|-----------|----------|
| | тонн | тыс.руб. | тонн | тыс.руб. | тыс.шт. | тыс.руб. | тонн | тыс.руб. | тонн | тыс.руб. |
| Бардымский район | 26.20 | | 0.00 | | 0.00 | | 5 018.20 | | 307.30 | |
| Горнозаводский район | | | | | | | | | | |
| Ильинский район | 77.40 | | 0.00 | | 0.00 | | 1 187.90 | | 0.00 | |
| Карагайский район | 69.20 | | | | | | 4 761.30 | | 10.30 | |
| Кишертский район | 14.60 | | | | | | 1 756.10 | | 126.80 | |
| Красновишерский район | 11.60 | | | | | | 4.00 | | 70.00 | |
| Куединский район | 76.70 | | 0.00 | | | | 7 440.40 | | 140.00 | |
| Кунгурский район | 499.40 | | 1 013.00 | | 205 708.00 | | 9 069.00 | | 896.60 | |
| Лысьвенский район | 37.10 | | 0.00 | | 0.00 | | 757.80 | | 42.70 | |
| Нытвенский район | 257.00 | | 36.80 | | 8 734.00 | | 8 934.10 | | 39.70 | |
| Октябрьский район | 30.00 | | 0.00 | | 0.00 | | 3 430.00 | | 92.00 | |
| Ординский район | 141.70 | | 0.00 | | 0.00 | | 9 605.30 | | 234.80 | |
| Осинский район | 33.40 | | 0.00 | | 0.00 | | 1 105.50 | | 73.00 | |
| Оханский район | 179.00 | | 0.00 | | 0.00 | | 3 009.00 | | 249.00 | |
| Очерский район | 221.80 | | 0.00 | | 0.00 | | 2 513.40 | | 26.90 | |
| Пермский район | 117.90 | | 20 197.00 | | 443 391.00 | | 8 449.20 | | 2 100.30 | |
| Сивинский район | 37.70 | | 0.00 | | 0.00 | | 10 570.20 | | 10.30 | |
| Соликамский район | 233.30 | | 53.80 | | 4 039.00 | | 93.30 | | 1 258.50 | |
| Суксунский район | 1.40 | | 0.00 | | 0.00 | | 5 446.40 | | 3 707.30 | |
| Уинский район | 0.00 | | 0.00 | | 0.00 | | 2 469.70 | | 0.00 | |

Реализация по районам

Информация о работе предприятий

Информация о работе предприятий мукомольной отрасли

январь 2009 г.

| Показатели | Ед-ца измер. | ОАО "Верещагинский комбинат хлебопродуктов" (Верещагинский район) | ООО "Березникислеб" (г.Березники) | ОАО "Пермский мукомольный завод" (г.Пермь) | ЗАО "Чусовская мельница" (г.Чусовой) | Пермский край |
|--|--------------|---|-----------------------------------|--|--------------------------------------|---------------|
| Среднегодовая производственная мощность в отчетном году | тонн | | | | | |
| по выработке муки | | 63 000.00 | 60 000.00 | 235 200.00 | 68 000.00 | |
| по выработке крупы | | | | | | |
| по выработке комбикормов | | | | | | 0.00 |
| Использование производственных мощностей | % | | | | | |
| по выработке муки | | | | | | 62.22 |
| по выработке крупы | | | | | | |
| по выработке комбикормов | | 71.21 | | | | 1.89 |
| Закуплено зерна всего | тонн | 95 731.00 | 10 568.00 | 170 426.00 | 54 931.00 | |
| в том числе пшеница | | 60 387.00 | 10 557.00 | 154 512.00 | 53 551.00 | |
| рожь | | 7 006.00 | 11.00 | 15 914.00 | 1 031.00 | |
| ячмень | | 10 432.00 | | | 349.00 | |
| овес | | 16 411.00 | | | | |
| гречиха | | 1 495.00 | | | | |
| В том числе от местных сельскохозяйственных производителей всего | тонн | 29 688.00 | 11.00 | 25 955.00 | 1 568.00 | |
| пшеница | | 17 072.00 | | 17 037.00 | 189.00 | |
| рожь | | 2 647.00 | 11.00 | 8 918.00 | 1 031.00 | |
| ячмень | | 3 906.00 | | | 349.00 | |
| овес | | 5 886.00 | | | | |
| гречиха | | 177.00 | | | | |
| из них продовольственного всего | | 21 073.00 | 11.00 | 25 955.00 | 1 014.00 | |
| пшеница | | 16 592.00 | | 17 037.00 | | |
| рожь | | 2 569.00 | 11.00 | 8 918.00 | 1 014.00 | |
| ячмень | | 46.00 | | | | |
| овес | | 1 669.00 | | | | |

Цены, реализация, закупка по предприятиям

Динамика изменения доходной и расходной части

01.07.2008 | 01.12.2008

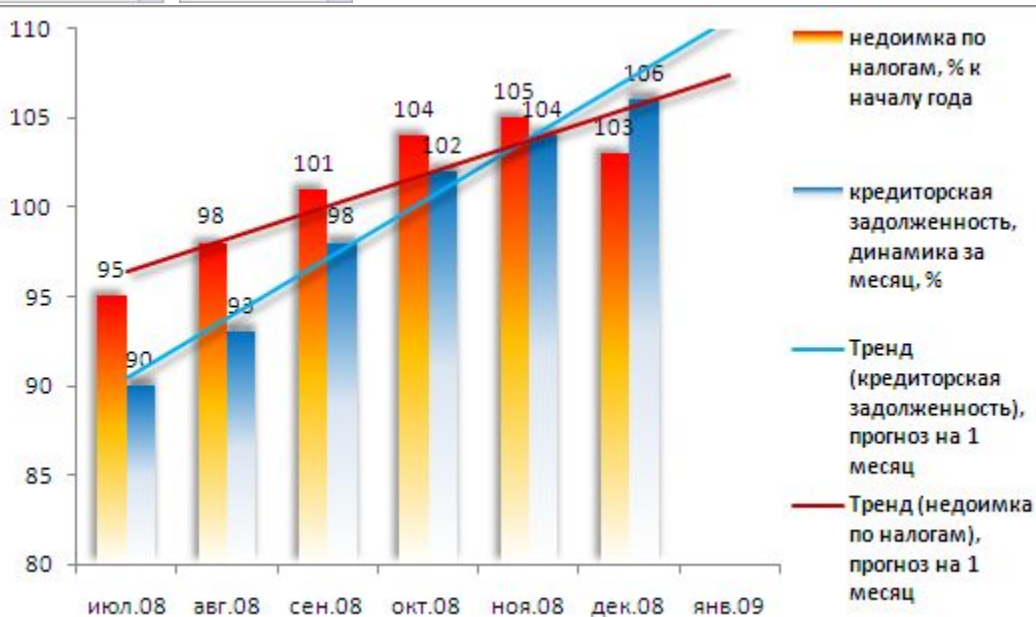

01.01.2008 | 01.12.2008

Цветовая индикация Индикация стрелками

| Показатель | Период | | | | | | | | | | | |
|---|--------|-------|-------|-------|-------|-------|-------|-------|-------|-------|-------|-------|
| | 01.01 | 01.02 | 01.03 | 01.04 | 01.05 | 01.06 | 01.07 | 01.08 | 01.09 | 01.10 | 01.11 | 01.12 |
| Прирост или сокращение недоимки по налогам и сборам, % к началу года | 83 | 80 | 83 | 86 | 89 | 92 | 95 | 98 | 101 | 104 | 105 | 103 |
| Просроченная кредиторская задолженность бюджетов всех уровней (региональных и муниципальных), млн.руб. (динамика за месяц, %) | 87 | 88 | 89 | 90 | 87 | 87 | 90 | 93 | 98 | 102 | 104 | 106 |

Доходы и расходы бюджета

За анализируемый период недоимка по налогам по отношению к началу анализируемого года увеличилась до **103%**. Кредиторская задолженность всех уровней бюджета за декабрь 2008 года увеличилась на **6%**. На январь 2009 года сохраниться тенденция к увеличению кредиторской задолженности и недоимки по налогам.

Для справки (по данным налоговой службы)

Изменение доходной и расходной части бюджета (по состоянию на январь 2009 г.)

| Доход, млн.руб. | Значение | Изменение к аналогичному периоду предыдущего года |
|------------------------------|---------------|---|
| Налог на прибыль организаций | 98,23 | 92,3 |
| Акцизы | 4,03 | 95,4 |
| Налог на доходы ФЛ | 26,40 | 96,0 |
| Расход, млн.руб. | Значение | Изменение к аналогичному периоду предыдущего года |
| Образование | 54,00 | 110,0 |
| Здравоохранение | 32,20 | 108,0 |
| Социальное обеспечение | 23,50 | 105,4 |
| Дефицит/профицит | -234,3 | -106,0 |

Сравнение по регионам

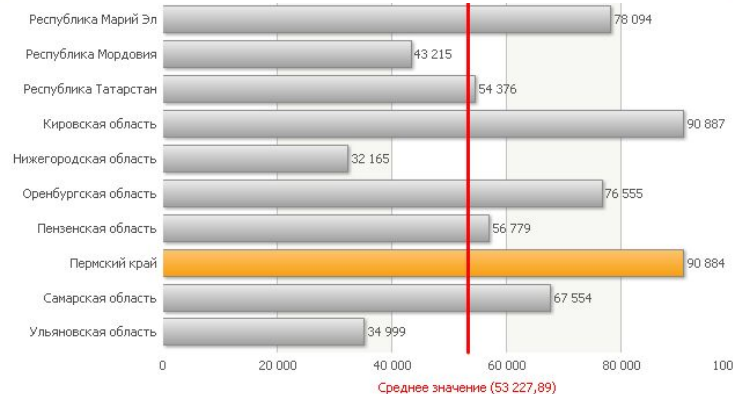



Сравнение
в динамике за 2 года

Сравнение прироста
объема выполненных
работ по месяцам

Территория: Пермский край

| | январь 2008 | февраль 2008 | март 2008 | апрель 2008 | май 2008 | июнь 2008 | июль 2008 | август 2008 | сентябрь 2008 | октябрь 2008 | ноябрь 2008 |
|--|-------------|--------------|-----------|-------------|-----------|-----------|-----------|-------------|---------------|--------------|-------------|
| Ввод в эксплуатацию жилых домов за счет всех источников финансирования, тыс. кв. м. общ. пл. | 30.20 | 72.10 | 122.90 | 184.70 | 243.10 | 313.80 | 359.30 | 396.20 | 452.70 | 546.10 | 602.60 |
| Объем выполненных работ по виду деятельности Строительство - всего, млн. руб. | 1 717.40 | 4 038.90 | 7 170.30 | 10 571.00 | 14 253.30 | 18 055.90 | 24 133.90 | 28 928.60 | 35 134.00 | 40 119.00 | 45 657.10 |

Выбираемые индикаторы

| Строительство | |
|---|--|
| Объем работ по виду деятельности «строительство», млрд. руб., темпы роста отрасли, % (ежемесячно) | Ежемесячный ввод в действие жилых домов, кв.м., (ежемесячная динамика, %) |
| Объемы незавершенного строительства («замороженные» объекты), млрд.руб. (в т.ч. жилищное строительство) | Цена на жилье в новостройках и на вторичном рынке тыс. руб./кв.м. (еженедельная динамика, %) |
| Аренда | |
| Стоимость аренды помещений коммерческого назначения, руб./м.кв., (динамика за месяц, %) | |
| Ипотека | |
| Ставки по ипотечным кредитам | Срок предоставления ипотечных кредитов (динамика изменения) |

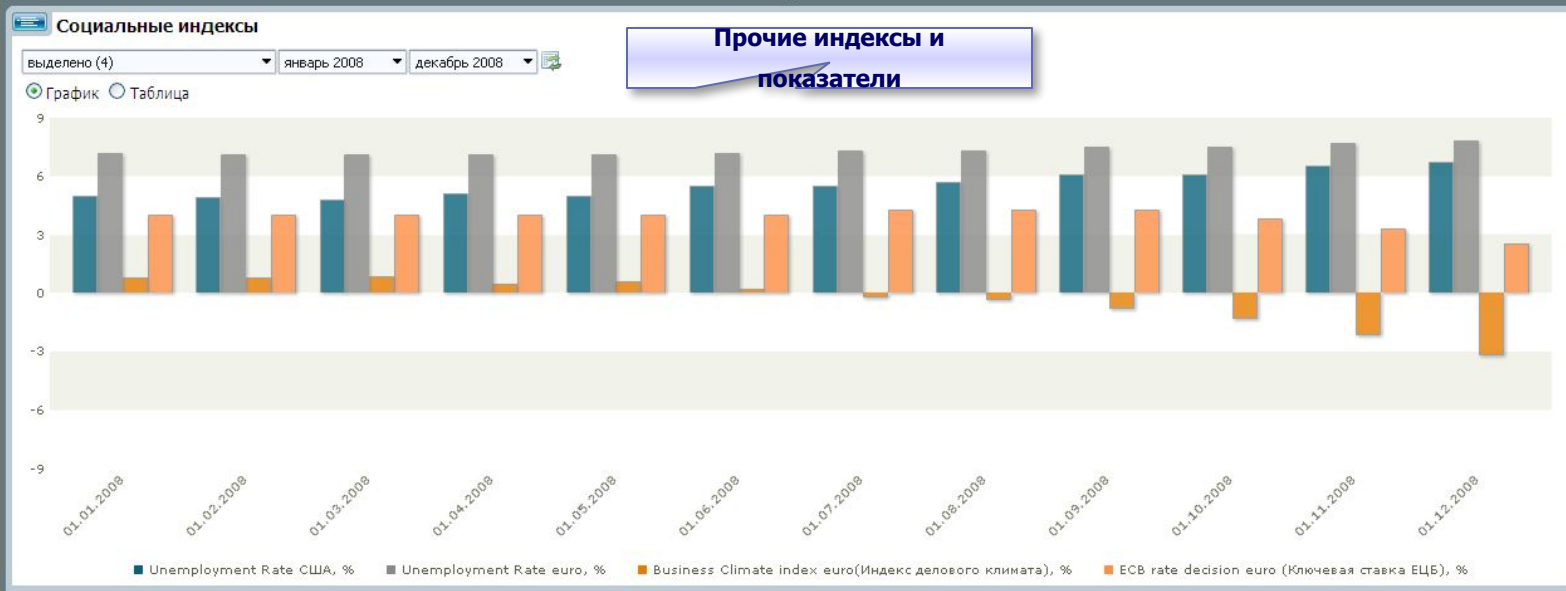
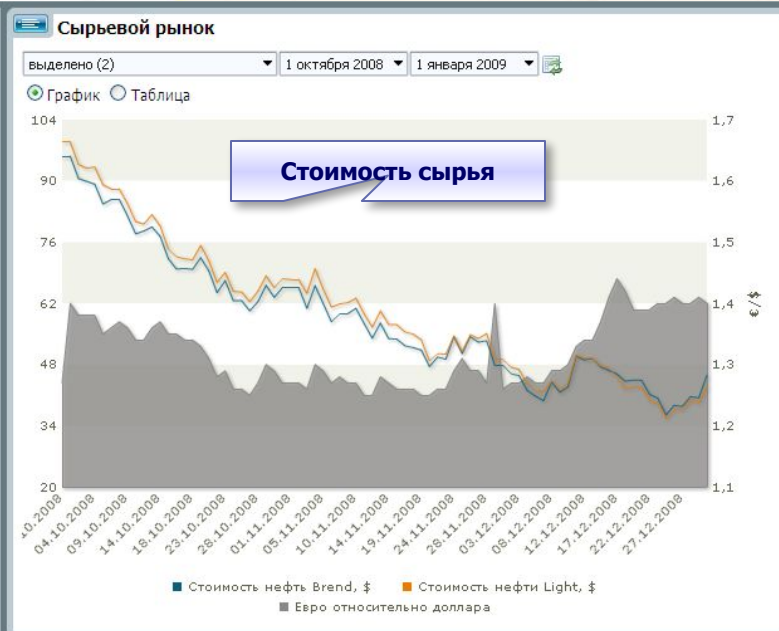
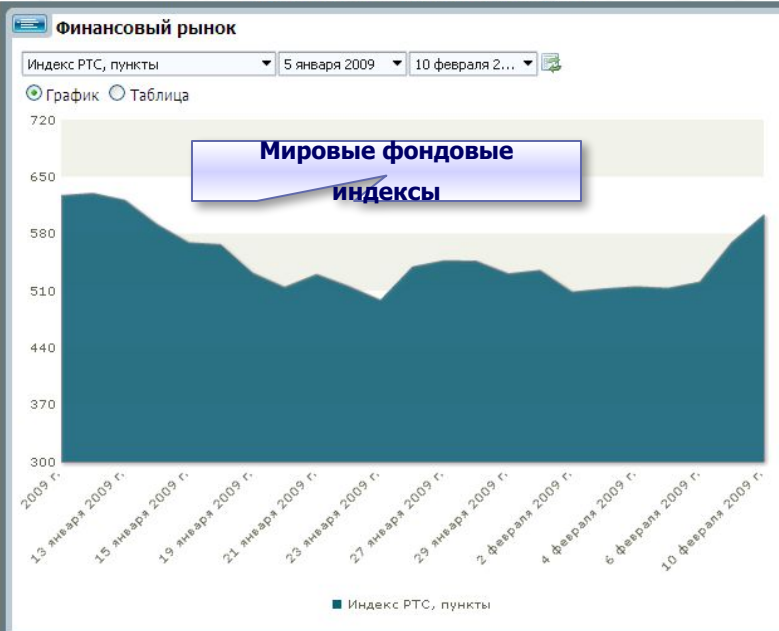

Выбираемые индикаторы

Мониторинг

- Мониторинг показателей по территориям
- Мониторинг территорий по показателю
- Мониторинг территорий на дату

Мониторинг показателей

| Субъекты/Показатели | 12.01.09 | 19.01.09 | 26.01.09 |
|--|----------|----------|----------|
| Пермский край | | | |
| Среднесписочная численность (без совместителей) на момент принятия решения о предстоящем высвобождении работников, Человек | 18 976 | 30 236 | 30 215 |
| Численность работников, работающих неполное рабочее время по инициативе работодателя, Человек | 2 111 | 7 653 | 9 658 |
| Продолжительность неполного рабочего времени в среднем по организации в неделю, Час | 1 615 | 2 060,5 | 2 080,5 |
| Численность работников, находящихся в простое по вине работодателя, Человек | 193 | 4 385 | 4 874 |
| Численность работников, находящихся в отпусках без сохранения заработной платы, Человек | 201 | 376 | 355 |
| Численность работников, предлагаемых к увольнению, Человек | 3 968 | 4 121 | 4 008 |
| в том числе иностранных работников, Человек | 202 | 223 | 215 |
| Численность работников, уволенных с начала высвобождения, Человек | 247 | 797 | 881 |

Мониторинг показателей по субъектам

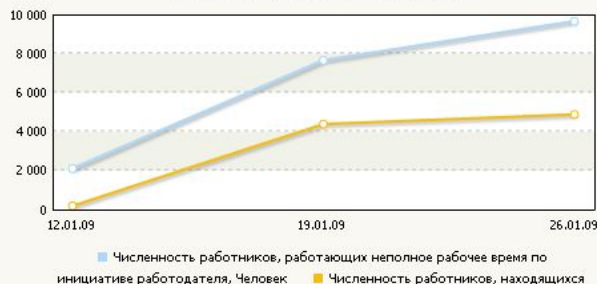

Дата: 19.01.2009

| Муниципальные образования/предприятия | Численность работников, находящихся в простое по вине работодателя, Человек | в том числе иностранных работников, Человек | назначена трудовая пенсия по старости, Человек |
|---------------------------------------|---|---|--|
| Косинский район | 896 | 52 | 47 |
| Кочевский район | 984 | 12 | 45 |
| Красновишерский район | 956 | 45 | 32 |
| Кунгурский район | 1258 | 125 | 85 |
| Ординский район | 562 | 12 | 45 |
| Очерский район | 865 | 45 | 39 |
| Частинский район | 248 | 32 | 15 |
| Перь | 12456 | 235 | 99 |
| Александровск | 598 | 12 | 42 |
| Березники | 1589 | 32 | 32 |
| Добрянка | 865 | 45 | 24 |

Муниципальные образования/предприятия

| Муниципальные образования/предприятия | 01.02.09 |
|---------------------------------------|----------|
| Березовский район | 512 |
| Куединский район | 756 |
| Октябрьский район | 220 |
| Ординский район | 691 |
| Солкинский район | 388 |
| Кудьяковский район | 172 |
| Юрлинский район | 904 |
| Большесосновский район | 115 |
| Карагайский район | 442 |
| Львовенский район | 741 |
| Периский район | 777 |
| Усольский район | 623 |
| Частинский район | 829 |
| Кунгур | 466 |
| Кудьякар | 776 |
| Осинский район | 290 |
| Очерский район | 199 |

Объем задолженности за жилищно-коммунальные услуги, тыс.руб.

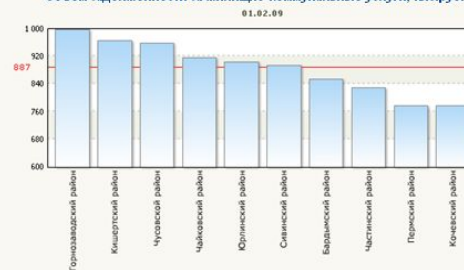

Уровень жизни населения

Общая численность зарегистрированных безработных тыс.чел., (динамика, %)

Количество безработных трудовых мигрантов в разрезе региона, не отбывших на родину, тыс. чел.

Численность уволенных по сокращению штатов и в связи с ликвидацией предприятия, в т.ч. обратившихся в государственный фонд занятости, чел. (еженедельная динамика, %)

Среднемесячная реальная заработная плата одного работающего:
- в экономике;
- в бюджетной сфере.

Просроченная задолженность по:
- заработной плате;
- пенсиям;
- социальным пособиям;
- стипендиям.

Прожиточный минимум и стоимость минимального набора продуктов питания

Общественное мнение и настроения в предпринимательской среде

Данные о публичных акциях и мероприятиях, связанных с кризисными проявлениями

Информационное пространство: факты «психологической атаки» на население и «информационных войн»

Позиция руководителей регионов, ключевых предприятий и организаций в отношении эффективности антикризисных мер

Социологические опросы (ФСО или независимые):
- конфликтное настроение населения;
- проблемы трудоустройства.

Субъекты хозяйствующей деятельности

Мониторинг и анализ деятельности

Основные показатели деятельности

Индекс производства, %, в % к аналогичному периоду предыдущего года

| Предприятия | Значение | Прирост |
|------------------------------|----------|---------|
| ▼ МУП "Кирский лесоконби..." | 81,07 | -8.83% |
| ▼ ОАО "ЧАЗ" | 93,31 | -8.38% |
| ▼ ОАО "КАФ" | 134,43 | -8.21% |
| ▼ ОАО "КЗ" | 53,78 | -7.60% |
| ▼ ЗАО "Че..." | | -7.49% |
| ▼ ОАО "КЗ" | | -6.57% |
| ▼ ОАО "Промтрактор" | 101,65 | -6.34% |
| ▼ ЗАО "Марпосадкабель" | 82,15 | -6.13% |
| ▼ ОАО "Янтиковский моло..." | 96,21 | -5.85% |
| ▼ ОАО "Батыревский масл..." | 98,34 | -5.35% |
| ▼ ООО "Шумерлинский мяс..." | 89,55 | -5.11% |

Отстающие

| Предприятия | Значение | Прирост |
|------------------------------|----------|---------|
| ▲ ОАО "Фирма "Акконд-агро" | 55,53 | +15.14% |
| ▲ ОАО "Текстильмаш" | 112,89 | +4.10% |
| ▲ ООО "Ишлейский завод ..." | 103,03 | +3.57% |
| ▲ ГУП Чувашской Республика | 71,86 | +3.56% |
| ▲ ГУП Чувашии | | +3.05% |
| ▲ ОАО "ЧЗ" | | +1.32% |
| ▲ ОАО "Букет Чувашии" | 99,03 | +0.72% |
| ▲ Филиал "Росспиртпром" ..." | 62,75 | +0.56% |
| ▲ Филиал "Росспиртпром" ..." | 96,66 | +0.36% |
| ▲ ОАО "Перкарбонат" | 98,98 | +0.31% |
| ▲ ООО "Хлебокомбинат" М... | 89,24 | +0.19% |

Лидеры

Котировки акций

| Компании | Биржи | 2 марта 2009 | 3 марта 2009 | 4 марта 2009 |
|-----------------|----------|--------------|--------------|--------------|
| IBS Group | Англия | 1.25 | | |
| X5 Retail Group | Англия | 6.60 | 6.50 | 7.15 |
| Вимп-Биль-Данн | США | 26.46 | 26.12 | 29.63 |
| Вымпелком | США | 4.90 | 5.00 | 5.32 |
| ГМК Норникель | Англия | 4.47 | 4.49 | 4.83 |
| Газпром | Англия | 12.37 | 12.25 | 12.64 |
| | Германия | 9.87 | 9.66 | 10.15 |
| Газпромнефть | Англия | 10.38 | 10.17 | 10.47 |
| Евраз | Англия | 8.51 | 8.80 | 9.45 |
| Лукойл | Англия | 30.62 | 30.97 | 32.46 |
| МТС | США | 21.73 | 22.93 | 25.45 |
| Мечел Сталь | США | 3.26 | 3.30 | 3.71 |
| Полосолото | Англия | 19.00 | 17.20 | 17.00 |
| Рамблер Медиа | Англия | 3.15 | | 3.28 |
| Роснефть | Англия | 3.41 | 3.45 | 3.63 |



Финансовый анализ

Аликовский район
Предприятие: МУП "Тепловодоканал "Аликовский", РАЗДЕЛ Е ПРОИЗВОДСТВО И РАСПРЕДЕЛЕНИЕ ЭЛЕКТРОЭНЕРГИИ, ГАЗА И ВОДЫ
Источник информации: Статистические данные

| Критерий | Значение | Заключение |
|--|----------|--|
| Интегральный показатель вероятности банкротства организации по критерию Z-счета (по данным бухгалтерской отчетности) | 3,46 | Очень низкая вероятность банкротства |
| Интегральный показатель определения признаков фиктивного банкротства предприятия | 1,46 | Обнаружен признак фиктивного банкротства |

Выбираемые индикаторы

| Фондовые показатели | |
|--|--|
| Изменение котировок акций | Ожидаемые выплаты по облигациям |
| Финансовые показатели | |
| Кредиторская и дебиторская задолженность хозяйствующего субъекта | Выручка и прибыль хозяйствующего субъекта |
| Динамика изменения кредиторской и дебиторской задолженности | Динамика изменения выручки и прибыли хозяйствующего субъекта |
| Динамика структуры задолженности по кредитам и займам (краткосрочным, долгосрочным) с выделением просроченной задолженности и задолженности в иностранной валюте | Задолженность по заработной плате и динамика её изменения |
| Прочие показатели | |
| Информация о предприятиях на которых введена неполная рабочая неделя, часть сотрудников отправлена в вынужденные отпуска | Справочная информация о предприятиях от УФНС (ЕГРИП, ЕГРЮЛ). |

Выбираемые индикаторы

Индикаторы к Указу Президента РФ №825

Здоровье

Доходы населения

Экономический рост

Правопорядок и общественная безопасность

Образование

Культура, физическая культура и спорт

Жилищно-коммунальное хозяйство

Доступность и качество жилья

Государственное и муниципальное управление

Сводная оценка эффективности деятельности органов исполнительной власти субъекта Российской Федерации

Пермский край

Изменение сводного показателя эффективности деятельности органов исполнительной власти за период 2008/2007 гг.*:

↓ (-14,40%)

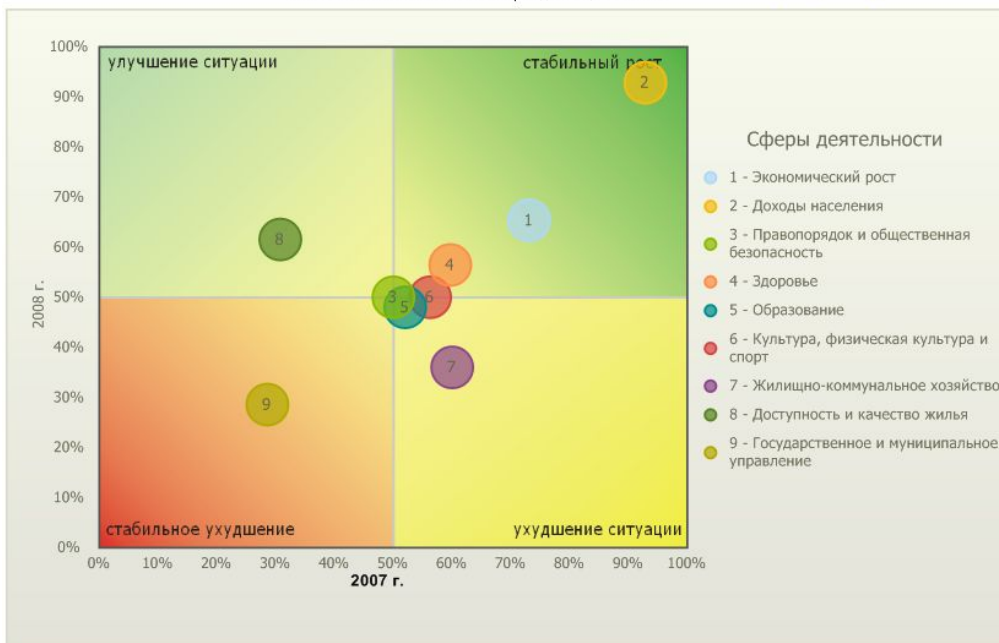

* Процент показателей с позитивной динамикой. Позитивной динамикой для показателя считается рост (снижение для негативных показателей) значения показателя по сравнению с прошлым периодом.

Экономический рост ↓ (-7.69%)

Состав показателей оценки эффективности деятельности органов исполнительной власти субъекта Российской Федерации

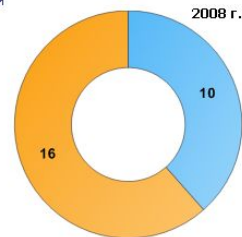
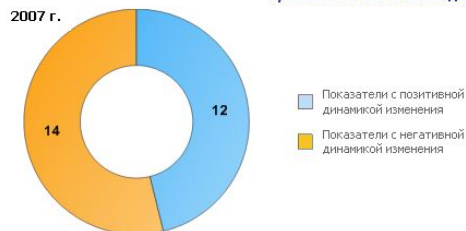

Выбираемые индикаторы

Индикаторы к Указу Президента РФ №607

Здоровье

Доходы населения

Экономический рост

Правопорядок и общественная безопасность

Образование

Культура, физическая культура и спорт

Жилищно-коммунальное хозяйство

Доступность и качество жилья

Государственное и муниципальное управление

Показатель: Объем неэффективных расходов в связи с низкой наполняемостью классов, %

Сравнение МО

Лидеры / Отстающие

[Полный список](#)

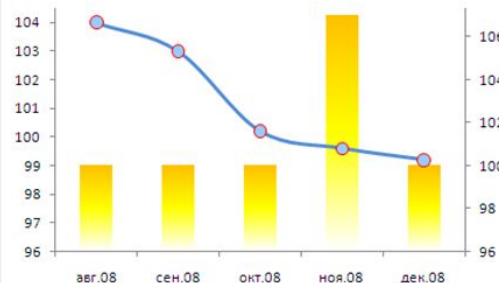
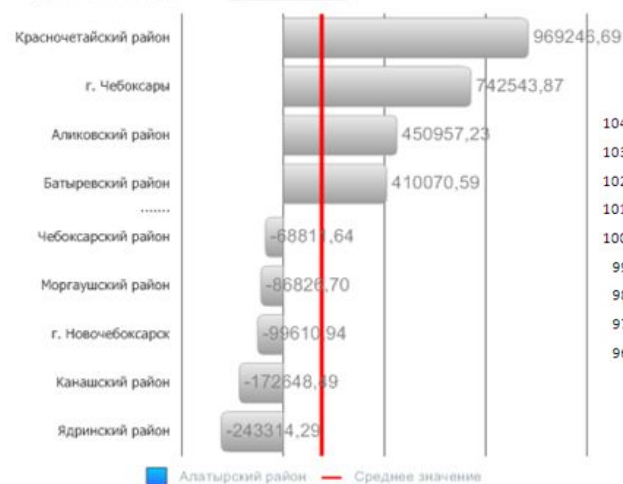

| | | г. Чебоксары | | г. Новочебоксарск | | Ядринский район | |
|--|-------------|--------------|--------------|-------------------|--------------|-----------------|--------------|
| | | 2006 | 2007 | 2006 | 2007 | 2006 | 2007 |
| Общий объем расходов бюджета муниципального образования - всего | тыс. рублей | 3 780 593.00 | 4 513 125.00 | 1 635 872.00 | 1 905 656.00 | 4 201 670.00 | 3 565 354.00 |
| на бюджетные инвестиции на увеличение стоимости основных средств | тыс. рублей | 609 429.00 | 961 317.00 | 295 899.00 | 303 342.00 | 1 486 043.00 | 548 407.00 |
| на образование (общее, дошкольное) | тыс. рублей | 645 081.00 | 688 985.00 | 275 597.00 | 333 587.00 | 781 713.00 | 556 365.00 |
| бюджетные инвестиции на увеличение стоимости основных средств | тыс. рублей | 32 938.00 | 30 159.00 | 24 041.00 | 26 525.00 | 313 726.00 | 67 946.00 |
| расходы на оплату труда и начисления на оплату труда | тыс. рублей | 374 232.00 | 443 436.00 | 181 664.00 | 202 939.00 | 335 592.00 | 355 739.00 |
| на здравоохранение | тыс. рублей | 46 024.00 | 51 451.00 | 209 733.00 | 222 196.00 | 450 216.00 | 615 268.00 |

Комплексное представление аналитических задач для руководства



Пермский край > Главная

Строительство

янв 07 - дек 07 с янв 08 - дек 08



Мониторинг предприятий

Индекс производства, %, в % к аналогичному периоду...

Нет данных для отображение графика

| Предприятия | Значение | Прирост |
|----------------------------|----------|---------|
| МУП "Кирский лесокосби..." | 81,07 | -8.83% |
| ОАО "ЧАЗ" | 93,31 | -8.38% |
| ОАО "КАФ" | 134,43 | -8.21% |
| ОАО "КААЗ" | 95,68 | -7.60% |
| ЗАО "Чебоксарское пред..." | 104,53 | -7.49% |
| ОАО "КЗР" | 93,76 | -6.57% |
| ОАО "Промтрактор" | 101,65 | -6.34% |
| ЗАО "Марпосадкабель" | 82,15 | -6.13% |
| ОАО "Янтиковский моло..." | 96,21 | -5.85% |
| ОАО "Батыревский масл..." | 98,34 | -5.35% |
| ООО "Шумерлинский мяс..." | 89,55 | -5.11% |

Банковская сфера

Ставка реф.: 13,00% (+2,25%) с 1 декабря 2008

Кредит Просрочка
 Юр.лица Физ.лица Кредит.орг.

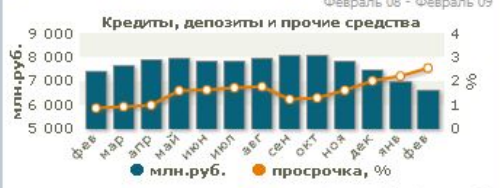

План работ

На сегодняшний день:
Нет планов
Ближайшие дни:
Ситуация в строительстве >>>
[План работ правительства](#)

Календарь

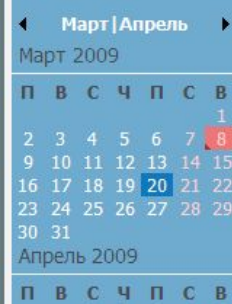

Бюджет

Исполнение бюджета Декабрь 08

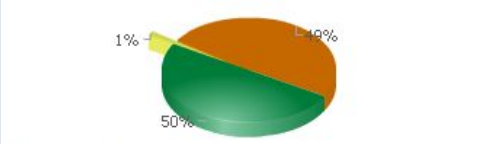
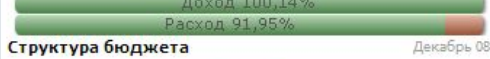

Сравнение бюджетов ПФО Декабрь 08



Валютный рынок

17 февраля 2009

\$ 34,7797 +1,006%
€ 44,3476 +0,994%
€/ \$ 1,2751 +0,988%

Неделя Месяц Квартал Год



Мировые рынки

Финансовый Сырьевой Общий

Индекс ММВБ, пункты

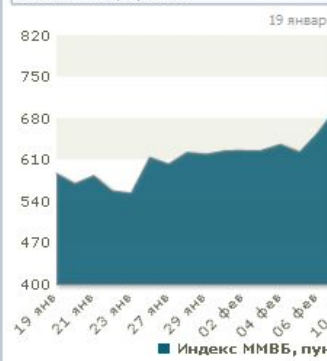

Неделя Месяц Квартал Год

РАЗДЕЛЫ:

- Валютный рынок
- Мировые рынки
- Анализ эффективности
- Бюджет
- Строительство
- Социальная сфера
- Цены и тарифы
- Банковская сфера
- Сравнение с регионами
- Сравнение по видам деятельности
- Мониторинг предприятий
- Муниципальные образования
- Предприятия
- Основные события
- Новости региона
- Новости РФ
- Мировые новости
- Новости культуры
- Новости спорта

Пермь

ул. Дзержинского, 12а

Тел.: (495) 772-78-88

(342) 236-08-22

Факс: (342) 237-14-37

Москва

ул. 2-я Брестская, 8

Тел.: (495) 995-80-76

Факс: (495) 790-74-04

www.prognoz.ru