

Субсидия на оплату коммунальных услуг – что это такое?



Это помощь государства в оплате коммунальных услуг!



Субсидия может быть назначена, если заявитель:

- **Имеет гражданство РФ;**
- **Имеет постоянную регистрацию по месту проживания;**
- **Является пользователем жилого помещения в государственном или муниципальном жилом фонде, нанимателем жилого помещения по договору найма в частном жилом фонде, собственником жилого помещения;**
- **Не имеет задолженности по оплате жилого помещения и коммунальных услуг или заключил соглашение по ее погашению;**
- **Если расходы семьи на оплату жилого помещения и коммунальных услуг, рассчитанные исходя из размеров региональных стандартов стоимости жилищно-коммунальных услуг, превышают 22% совокупного месячного дохода семьи**

РЕГИОНАЛЬНЫЕ СТАНДАРТЫ

стоимости жилищно-коммунальных услуг на одного человека в месяц по поселениям, городским округам Архангельской области для проживающих в благоустроенных жилых помещениях

Наименование поселения, городского округа Архангельской области	Стоимость жилищно-коммунальных услуг на одного человека в месяц по поселениям, городским округам Архангельской области для проживающих в благоустроенных жилых помещениях					
	на одного проживающего гражданина		на одного члена семьи, состоящей из 2 человек		на одного члена семьи, состоящей из 3 и более человек	
	в течении отопительного периода	в течении межотопительного периода	в течении отопительного периода	в течении межотопительного периода	в течении отопительного периода	в течении межотопительного периода
Приморский муниципальный район						
Заостровское	4779,52	2769,26	3502,74	2223,48	3077,61	1981,11
Боброво-Лявленское	4980,43	2720,86	3555,09	2117,18	3102,45	1869,96
Катунинское	4650,83	2644,49	3457,55	2180,79	3053,3	1958,93
Лисестровское	4921,24	2937,07	3607,45	2344,8	3173,08	2090,8
Приморское	5004,02	3006,17	3550,11	2278,75	3140,09	2050,35
Островное	5298,56	2903,24	3891,46	2367,16	3413,69	2107,15
Талажское	4749,02	2989,49	3555,27	2435,56	3150,9	2191,15
Уемское	5167,77	3151,27	3707,58	2424,36	3295,99	2196,08

РЕГИОНАЛЬНЫЕ СТАНДАРТЫ

стоимости жилищно-коммунальных услуг на одного человека в месяц по поселениям, городским округам
Архангельской области для проживающих в частично благоустроенных жилых помещениях

Наименование поселения, городского округа Архангельской области	Стоимость жилищно-коммунальных услуг на одного человека в месяц по поселениям, городским округам Архангельской области для проживающих в частично благоустроенных жилых помещениях					
	на одного проживающего гражданина		на одного члена семьи, состоящей из 2 человек		на одного члена семьи, состоящей из 3 и более человек	
	в течении отопительного периода	в течении межотопительного периода	в течении отопительного периода	в течении межотопительного периода	в течении отопительного периода	в течении межотопительного периода
Приморский муниципальный район						
Заостровское	4676,98	2290,8	3147,9	1629,42	2654,08	1352,53
Боброво- Лявленское	5184,81	2798,63	3727,44	2208,96	3229,88	1928,33
Катунинское	3062,46	1629,34	2125,08	1213,09	1757,52	975,82
Лисестровское	4557,83	2194,18	3217,45	1713,31	2749,14	1459,88
Пертоминское	2742,79	1309,67	1909,41	997,43	1567,86	786,15
Приморское	4710,67	2324,49	3318,59	1800,11	2837,36	1535,81
Островное	5089,16	2641,73	3658,3	2100,84	3167,37	1832,41
Галажское	4391,27	2336,75	3010,79	1703,37	2554,12	1433,47
Уемское	4941,73	2569,03	3503,03	1993,13	3010,14	1715,94
Соловецкое	4853,31	2682,06	3324,81	1943,11	2831,14	1646,82

Перечень документов необходимых для оформления субсидии



1.ЗАЯВЛЕНИЕ

2.КОПИЯ ДОКУМЕНТА НА КВАРТИРУ

3. КОПИИ ДОКУМЕНТОВ, УДОСТОВЕРЯЮЩИХ ЛИЧНОСТЬ ГРАЖДАН (с предъявления оригинала)

4.СПРАВКИ О ДОХОДАХ ЗА ПРЕДЫДУЩИЕ 6 МЕСЯЦЕВ ВСЕХ ЧЛЕНОВ СЕМЬИ:

Для трудоспособных:

-справка о заработной плате,

Для детей:

-справка с места учебы

Для студентов, обучающихся на бесплатной основе:

-справка с места учебы и размер стипендии

Для студентов, обучающихся на платной основе:

-справка с места учебы и стоимости обучения за учебный год

5.КВИТАНЦИИ ЗА ПОСЛЕДНИЙ ПЕРЕД ПОДАЧЕЙ ЗАЯВЛЕНИЯ МЕСЯЦ (квартплата, электроэнергия, газ, вода, отопление, капитальный ремонт)

6.СПРАВКА О СОСТАВЕ СЕМЬИ

7.КОПИИ ДОКУМЕНТОВ О ЛЬГОТЕ (при наличии)

8.Справка с характеристикой жилья из Управляющей компании (ТСЖ)

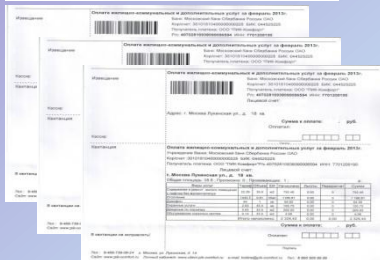

Рассмотрим примеры расчета субсидии для жителей МО «Заостровское» в благоустроенных жилых помещениях в отопительный период



Для 1 человека

Совокупный доход за 6 мес = 90000 руб.

Месячный доход = $90000/6 = 15000$ руб.

Норматив доли расхода (22%) = $15000/100 * 22 = 3300$ руб.

Региональный стандарт стоимости жилищно- коммунальных услуг = 4676,98 руб.

Размер субсидии = $4676,98 - 3300 = 1376,98$ руб.



Для семьи из 2 человек

Совокупный доход семьи за 6 мес = 120000 руб.

Месячный доход = $120000/6 = 20000$ руб.

Норматив доли расхода (22%) = $20000/100 * 22 = 4400$ руб.

Региональный стандарт стоимости жилищно- коммунальных услуг = 3502,74 руб.*2 (кол-во членов семьи) = 7005,48 руб.

Размер субсидии = $7005,48 - 4400 = 2605,48$ руб.



Для семьи из 4 человек

Совокупный доход семьи за 6 мес = 270000 руб.

Месячный доход = $270000/6 = 45000$ руб.

Норматив доли расхода (22%) = $45000/100 * 22 = 9900$ руб.

Региональный стандарт стоимости жилищно- коммунальных услуг 3077,61 руб.*4 (кол-во членов семьи) = 12310,44 руб.

Размер субсидии = $12310,44 - 9900 = 2410,44$ руб.

Документы для оформления субсидии на оплату ЖКУ можно подать:

- Лично



- Почтой России



- через Архангельский региональный многофункциональный центр предоставления государственных и муниципальных услуг (МФЦ)

- через Архангельский региональный портал государственных и муниципальных услуг

По всем вопросам вы можете
обратиться
в отдел субсидий
по Приморскому району

по адресу: г. Архангельск, ул. Шабалина, д.6, каб.2

по телефону: 29-33-46.

<https://vk.com/club163847650>

Наш электронный адрес: primsubs@mail.ru