

Все о будущей
пенсии для
учебы и
ЖИЗНИ



Почему я должен думать о пенсии прямо сейчас



1. Потому что взрослая жизнь уже начинается.
2. Потому что пенсия формируется не когда-нибудь потом — она формируется с первого рабочего дня.
3. Потому что для изучения того, что нужно знать про пенсию, тебе потребуется не больше двух часов. А время, когда размер пенсии будет определять всю твою жизнь, - два десятилетия, а то и больше.
4. Потому что, когда ты станешь совсем взрослым, серьезным и ответственным и будешь готов «заняться, наконец, будущей пенсией», может оказаться, что возможность упущена безвозвратно, и «пересдачи» не будет. Все начинается именно сейчас.
5. Потому что это твоё будущее.





1.
О ПФР

Буквально пара слов о
самой большой
федеральной системе
оказания социальных
услуг

О Пенсионном фонде Российской Федерации

Пенсионный фонд Российской Федерации (ПФР) основан в 1990 году.

Средства ПФР не входят в состав федерального бюджета, других бюджетов и не подлежат расходованию на другие цели, кроме выплаты пенсий.



Установление и выплата пенсий



Учет пенсионных прав граждан



Материнский капитал



Взаимодействие с работодателями



Учет пенсионных накоплений



Ведение ФРИ и ЕГИССО



В системе ПФР работают

5



114 300 специалистов



2500 клиентских служб



84 отделения ПФР во всех субъектах России





997 720 пенсионеров

Каждый третий житель Самарской области - пенсионер

12 537 888 288,8 ₽

Ежемесячные расходы на выплату пенсий в Самарской области



2. ИСТОРИЯ

Несколько слов об истории
пенсий в России

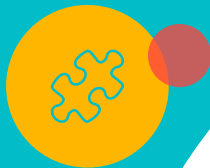

Первый этап -
пенсионное
обеспечение
госслужащих
и военных

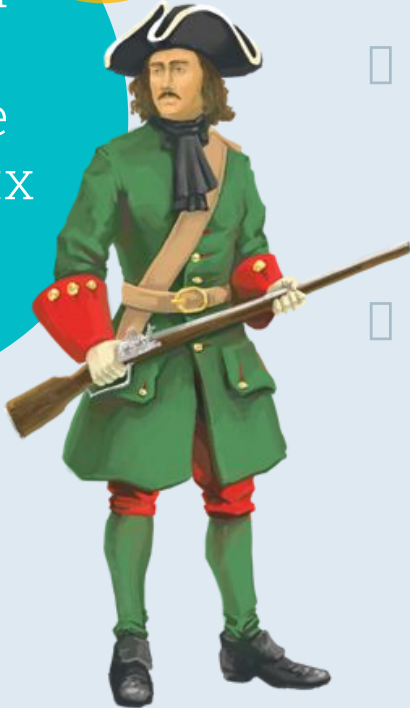

- «Лечебные» денежные выплаты раненым;
- Законодательные акты Петра I об обязательствах государства оказывать помощь инвалидам за счет государственного бюджета;
- Денежное содержание из государственной казны отставников военной службы





Начало
формирования
системного
пенсионного
обеспечения

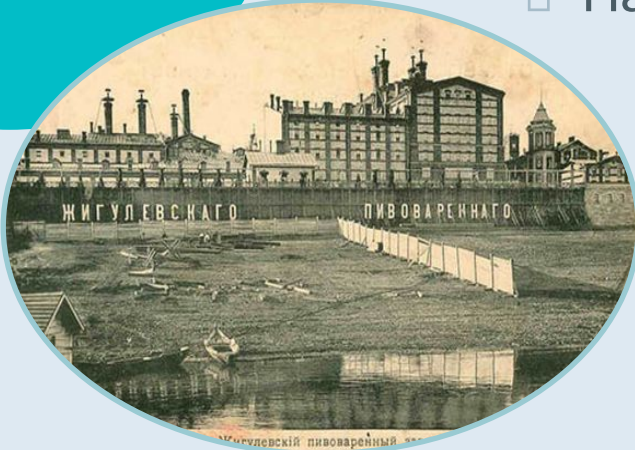

- Создание касс для выдачи пособий по болезни и уходу с работы по инвалидности;
- Система отчислений от заработной платы работников;
- Накопления на личных счетах



СТРАХОВАЯ СИСТЕМА



Советский период

- Все организации отчисляют государству налоги, из которых формируется бюджет страны;
- Из этого бюджета производятся расходы на все государственные нужды, в том числе на выплату пенсий гражданам.



СИСТЕМА СОЦИАЛЬНОГО СТРАХОВАНИЯ



Принцип солидарности поколений



*Отто фон Бисмарк –
создатель
распределительной пенсионной
системы*

Выплаты пенсионерам за счет пенсионных отчислений работающей части населения

В идеале

Бескризисное
существование
распределительной
системы

**10 плательщиков –
1 получатель**

В реальности

В настоящее время
в Российской
Федерации

**1,7 плательщиков –
1 получатель**

Работающих граждан – **73 млн**
Пенсионеров - **43 млн**





Пенсионный фонд России (ПФР) основан 22 декабря 1990 года

Впервые в стране была создана автономная внебюджетная система финансирования социальных выплат и формирования источников пенсионных капиталов.

В течение 1991-1992 гг. отделения Пенсионного фонда России были созданы во всех субъектах Федерации.





«Каждому гарантируется социальное обеспечение по возрасту, в случае болезни, инвалидности, потери кормильца, для воспитания детей и в иных случаях, установленных законом».

статья 39 Конституции Российской Федерации

(принята всенародным голосованием 12.12.1993)



3.
Как устроена
пенсионная
система
России

Вкратце

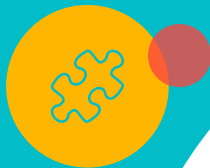

Три уровня пенсии системы



Обязательное пенсионное
страхование

Государственное
пенсионное обеспечение

Негосударственное
(добровольное) пенсионное
обеспечение



Участники пенсии системы



Страховщик
Пенсионный фонд РФ ведет учет пенсионных прав граждан, назначение и выплату пенсии

Страхователь
Работодатель, представляет сведения о застрахованных лицах в ПФР, перечисляет страховые взносы

Застрахованное
лицо
Получает пенсию после ее назначения



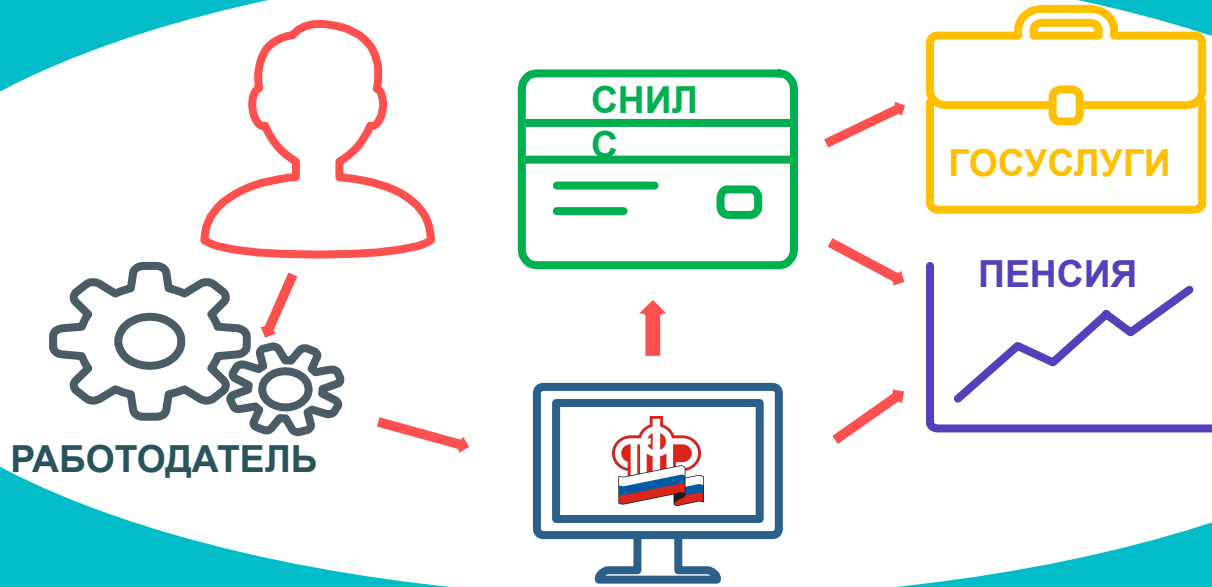

Персонализированный учет



Страховая пенсия



Возраст



 55 лет

 60 лет

Либо достижение условий для назначения досрочной пенсии

Стаж



8 лет в 2017 году

9 лет в 2018 году

...

15 лет к 2024 году

Пенсионные баллы



11,4 балла в 2017 году

13,8 балла в 2018 году

...

30 баллов к 2025 году



Общий тариф страховых взносов на обязательное пенсионное страхование составляет

22%

Из них

16%

Индивидуальный тариф

6%

Солидарный тариф

Пенсионные баллы – каждый год

$$\begin{array}{l} \text{количество} \\ \text{пенсионных} \\ \text{баллов за один} \\ \text{год} \end{array} = \frac{\begin{array}{l} \text{сумма уплаченных страховых} \\ \text{взносов на страховую пенсию} \end{array}}{\begin{array}{l} \text{сумма страховых взносов} \\ \text{с максимальной взносооблагаемой} \\ \text{заработной платы} \end{array}} \times 10$$

Только с «белой» зарплаты работодатели платят взносы в Пенсионный фонд.

Только с «белой» зарплаты формируется ваша будущая пенсия.



Пример расчета пенсионных баллов за год

Ежемесячная зарплата в 2017 году – 30 000 рублей.

Зарплата за 2017 год – 360 000 рублей (30000 x 12).

Максимальная взносооблагаемая база для уплаты страховых взносов в 2017 году – 876 000 рублей.

$$\text{Баллы за 2017} = \frac{360\,000}{876\,000} \times 10 = 4,11$$

Для назначения пенсии суммируются
все баллы за все годы работы





Пенсионная формула

Пенсионные баллы

A

×

Стоимость балла

B

+

Фиксированная выплата

C

123,3

78,58

4805.11

Для приблизительного расчета берем годовую стоимость балла = 4,11 балла. Стаж – 30 лет.

Стоимость пенсионного балла в 2017 году

Гарантированная государством сумма. Ежегодно индексируется.

$$4,11 \times 30 = 123,3$$

$$= 14\,494 \text{ руб.}$$

За более поздний выход на пенсию предусмотрены премиальные коэффициенты



Пенсионные баллы даются не только за трудовую деятельность

за каждый год отпуска по уходу за ребенком



1,8 балла



3,6 балла



5,4 балла



5,4 балла

Пример:

24,3 балла приобретает мама четырех детей, с каждым из которых она провела в отпуске по уходу 1,5 года.

за каждый год воинской службы по призыву



1,8 балла

за каждый год ухода за инвалидами, лицами старше 80 лет



1,8 балла



Накопительная пенсия

Взносы на пенсионные накопления НЕ идут в солидарную систему

Пенсионные накопления инвестируются по выбору гражданина через ПФР или НПФ

В 2014-2019 годах действует мораторий на формирование пенсионных накоплений

Доходность НПФ за 5 лет

	2012	2013	2014	2015	2016
ВЭБ (ГЦБ)	6,94	5,66	-2,16	11,87	11,69
ВЭБ (Р)	8,41	6,31	2,56	13,30	10,74
Газфонд	7,73	6,39	2,72	11,07	11,03
Доверие	9,87	7,54	7,27	9,68	7,39
Сбербанк	7,03	6,72	2,41	9,55	9,41
ОПФ	6,99	7,23	5,97	10,67	10,32
Сафмар	6,75	6,33	3,74	8,84	8,74
Инфляция	6,57	6,47	11,35	12,91	5,39

Эксперимент Орландо



Непредсказуемость фондовых рынков демонстрирует эксперимент проведенный в Великобритании в 2012 году.

Три группы –

- 1) профессиональные трейдеры,
- 2) студенты,
- 3) кот Орландо

в начале года получили £5000 и показали следующий результат:



Орландо

5542,6

Трейдеры

5176,6

Студенты

4840





4.

А как у них?

Пенсионное обеспечение в
зарубежных странах



Ставки ПЕНСИОННЫХ ВЗНОСОВ (%)

	Работники	Работодатели	Всего
Великобритания	11,0	12,8	23,8
Германия	10,0	10,0	20,0
Греция	6,7	13,3	20,0
Испания	4,7	23,6	28,3
Италия	9,2	23,8	33,0
Нидерланды	19,0	5,7	24,7
Франция	6,8	9,9	16,7
США	6,2	6,2	12,4
Япония	7,7	7,7	15,4
В среднем	7,9	12,3	20,2



Пенсионный возраст



Мужчины

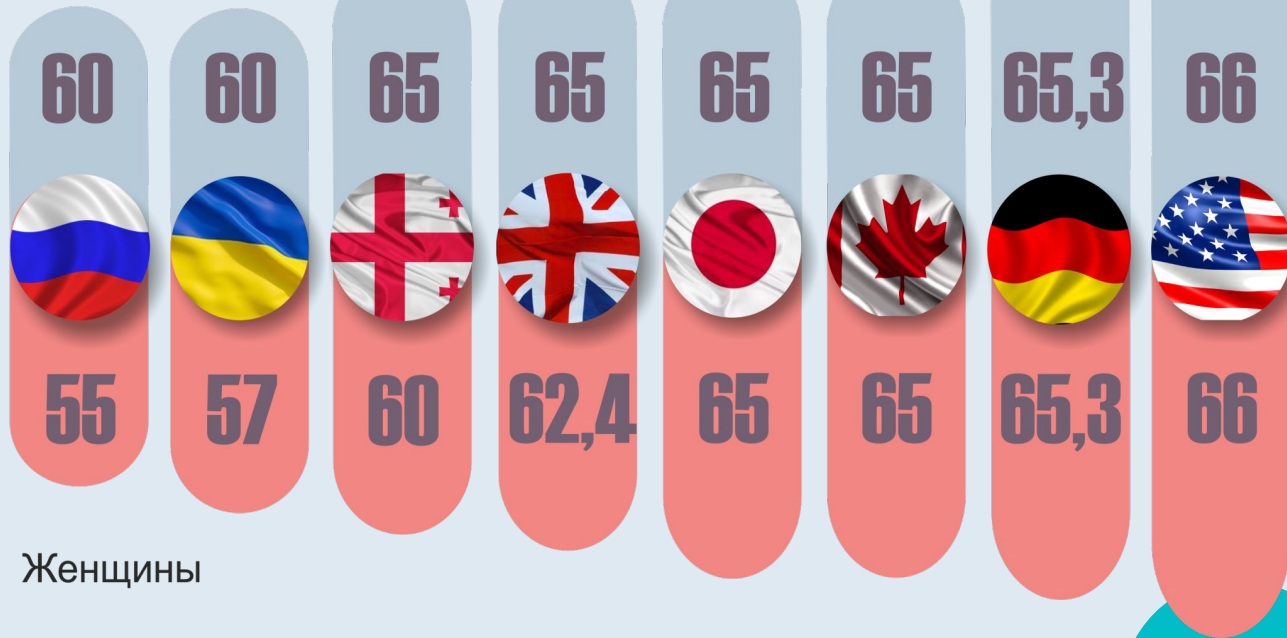

Женщины

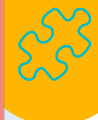



Коэффициент замещения

Конвенция Международной организации труда №102 «О минимальных нормах социального обеспечения» принята в Женеве 28 июня 1952 г. на 35-й сессии Генеральной конференции Международной организации труда

- устанавливает нормы выплат пенсий по старости, инвалидности и потере кормильца относительно уровня заработной платы, т.е. – коэффициент замещения. Согласно Конвенции, он рассчитывается, как соотношение пенсии и прежних доходов (зарботка) получателя.
- Коэффициент замещения зависит, в первую очередь, от стажа и заработка, от базы начисления страховых взносов, возраста выхода на пенсию, пенсионной формулы, тарифа, учитываемого в пенсионных правах (если он учтен пенсионной формулой).
- коэффициент замещения, как эквивалент замещения пенсионных прав, должен составлять не менее 40% от уровня материального обеспечения гражданина в трудоспособный период.



Коэффициенты замещения в мире

32

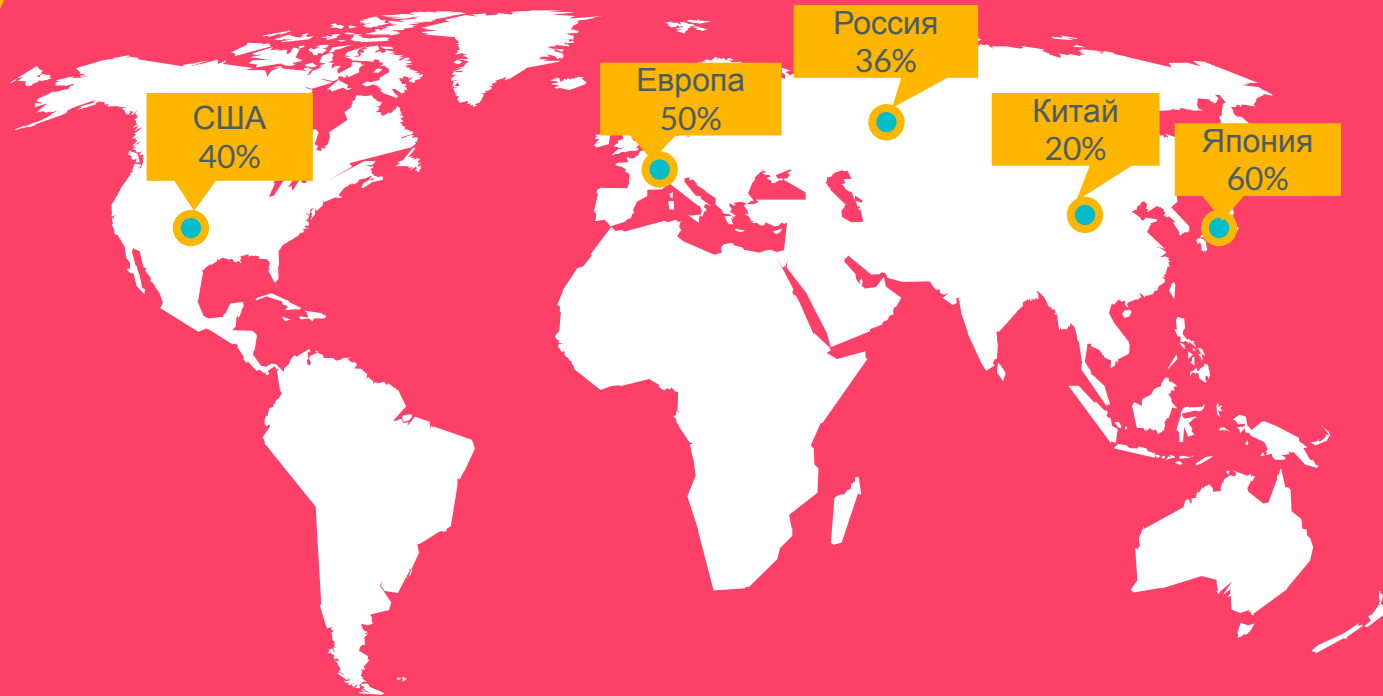



5.

Электронные сервисы ПФР

Мы есть везде

Мобильное приложение ПФР Электронные сервисы

- Поиск офисов ПФР
- Обращение в ПФР
- Запись на приём
- Информирование о состоянии индивидуального лицевого счета
- Информирование о назначенной пенсии и социальных выплатах
- Информирование о размере (остатке) средств материнского капитала

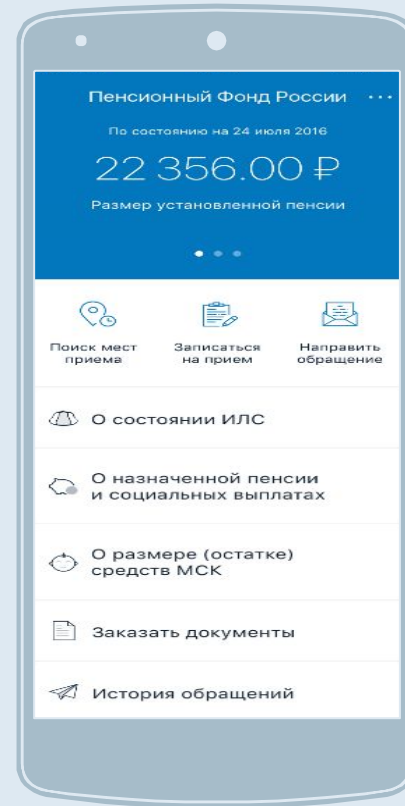

Школьникам о пенсиях

Сайт создан, чтобы помочь тебе не упустить время и заработать достойную пенсию.

www.school.pfrf.ru

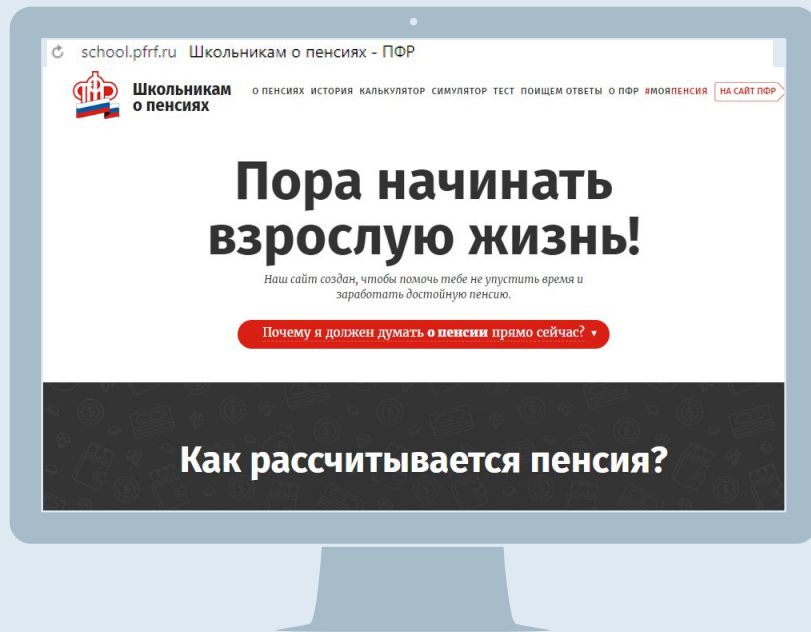



Заходите на наш сайт, ищите нас в социальных сетях, спрашивайте – ответим!



https://vk.com/pfr_samara

https://twitter.com/pfr_samara



https://www.facebook.com/pfr_samara/

<https://t.me/opfrsamara>



www.pfrf.ru



6. Итого

Повторение пройденного

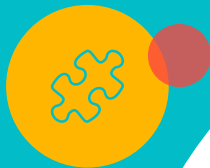

Три источника пенсионного обеспечения

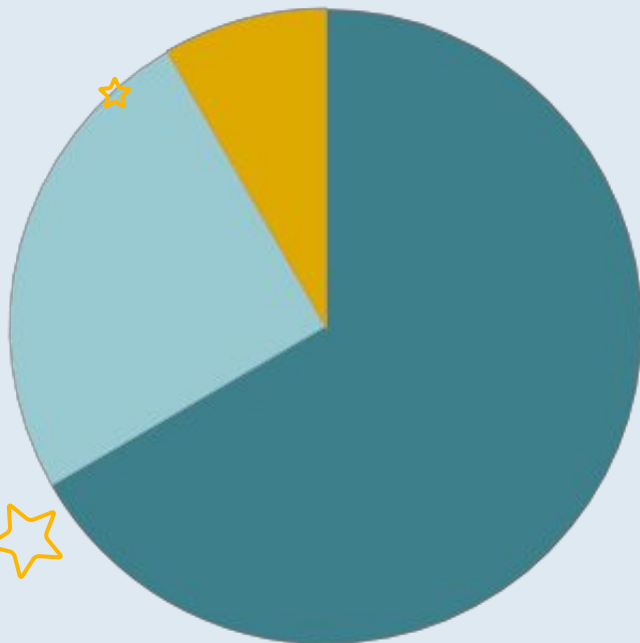

- Государственная пенсия - ПФР
- Корпоративная пенсия - от моего работодателя
- Частная пенсия - то, что я сам накопил



≈ 60%

замещения утраченного заработка



ПОЛУЧИ СНИЛС И ИСПОЛЬЗУЙ ЕГО ВОЗМОЖНОСТИ

РАБОТАЙ ТОЛЬКО ТАМ, ГДЕ ПЛАТЯТ «БЕЛУЮ» ЗАРПЛАТУ

ЗАРАБАТЫВАЙ СТРАХОВОЙ СТАЖ

УЧАСТВУЙ В ДОБРОВОЛЬНЫХ ПЕНСИОННЫХ ПРОГРАММАХ

КОНТРОЛИРУЙ СОСТОЯНИЕ СВОЕГО ПЕНСИОННОГО СЧЕТА

НЕ СПЕШИ ВЫХОДИТЬ НА ПЕНСИЮ



Спасибо!

Задавайте вопросы

