

***Идеальное бытие***

***СОЗНАНИЯ***

# *План*

1. Возникновение и сущность сознания
2. Понятие идеального
3. Социальная идеальность
4. Психика и сознание

# ***1. Возникновение и сущность сознания***

# **Сравнительная характеристика идеальных и материальных объектов**

## Материальные объекты

1. Даны в ощущениях
2. Локализованы в пространстве
3. Абстрактная форма

## Идеальные объекты

1. Не даны в ощущениях
2. Невозможно локализовать в пространстве
3. Всегда конкретны

## Материальные объекты

4. Обладают набором физико-химических свойств (масса, плотность и т. д.)

5. Невозможно оценить с точки зрения истинности или ложности

## Идеальные объекты

4. Не обладают физико-химическими свойствами

5. Оцениваются как истинные или как ложные

● **Сознание** - высшая функция человеческого мозга, которая способствует целенаправленному, обобщенному и оценивающему отражению объективной реальности в чувственных или логических образах

# Структура сознания

1. Телесно-перцептивные способности и знания полученные на их основе
2. Логико-понятийные способности и знания полученные на их основе



# Структура сознания

3. Эмоциональный компонент

4. Ценностно-смысловые компоненты и способности к их формированию

IA Элементарная сенсорная психика

Примитивная чувствительность.  
Раздражимость.

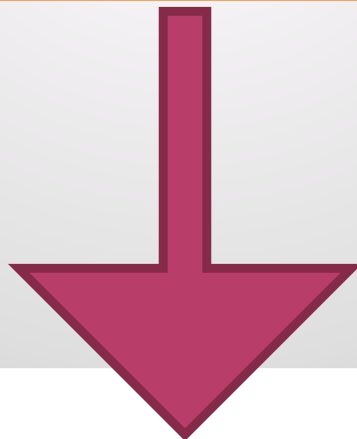

IV Элементарная сенсорная психика

Наличие ощущений. Способность к формированию условных рефлексов.

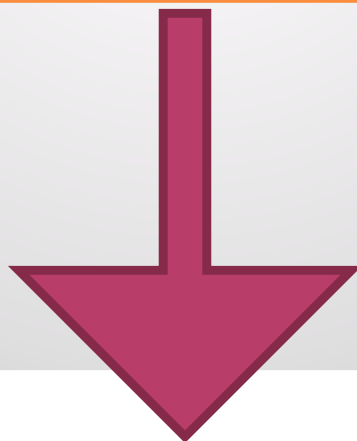

## IIA Стадия перцептивной психики

Отражение предметов в формах их образов. Интеграция воздействующих свойств в целостный образ вещи

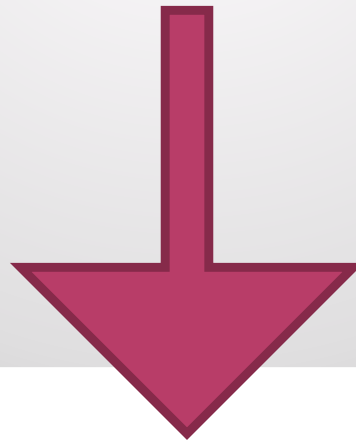

IIВ Стадия перцептивной психики

---

Элементарные формы мышления

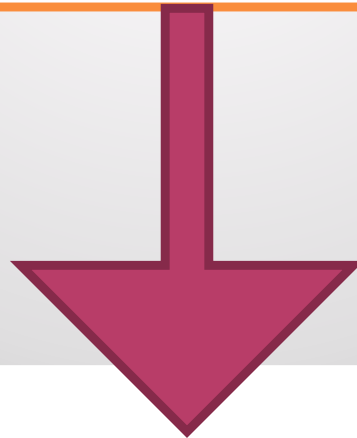

## III Стадия перцептивной психики

- 1.Способность решать одну задачу разными способами.
- 2.Перенос найденного принципа в новые условия.
- 3.Создание примитивных орудий деятельности.
- 4.Способность к познанию без биологических потребностей.
- 5.Инсайт.

## ***2. Понятие идеального***

# Важнейшие черты человеческого сознания

1. **Активность** (деятельная природа сознания человека)

а) Сознание может отражать мир как однозначно, так и избирательно





б) Сознание конструирует теоретические модели, объясняющие закономерности окружающего мира

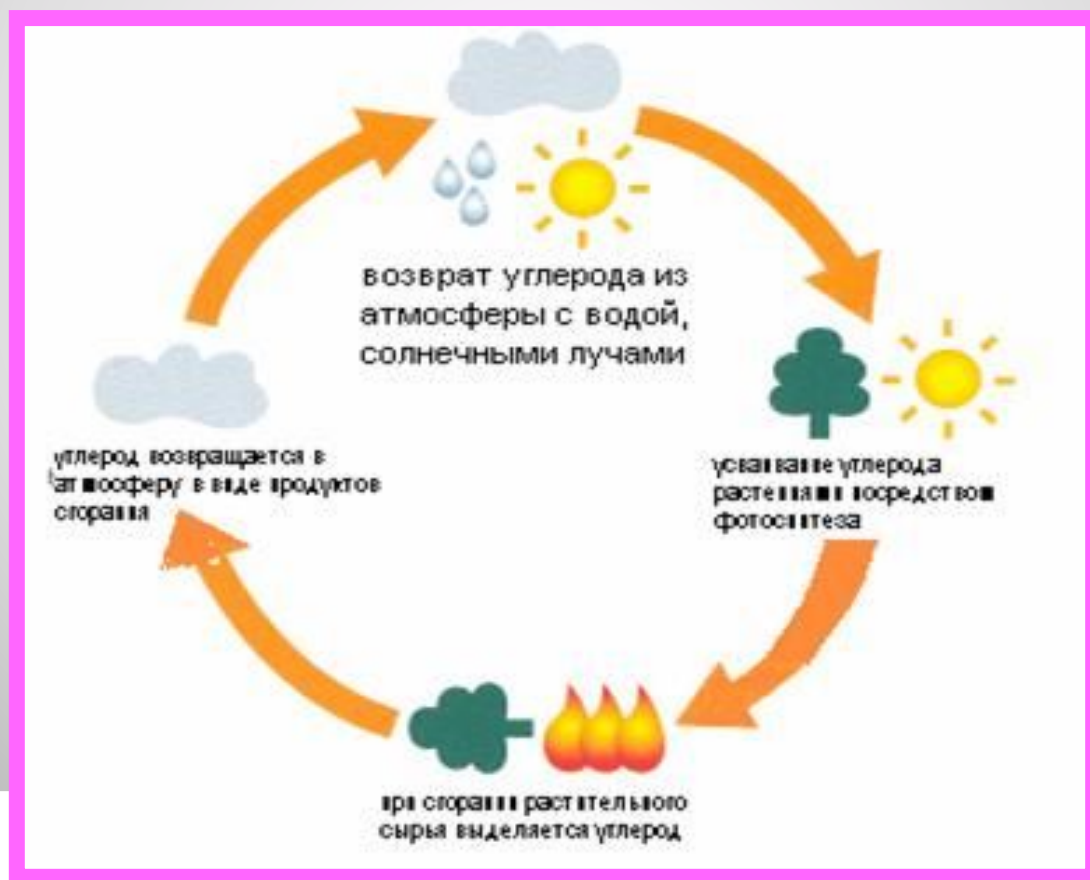

в) Разрабатывают прогнозы развития природных и социальных явлений

г) Сознание – основа для преобразования деятельности человека.

2. **Идеальность** – свойство сознания, при котором его сущность и содержание определено не структурами головного мозга, а внешней по отношению к нему реальностью.

3. ***Интенциональность*** – сознание  
передает смысл идеальным  
структурам и обеспечивает связь  
между предметами и его моделью

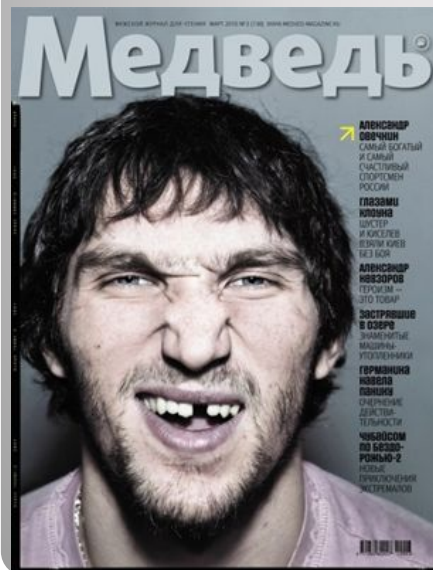



4. **Креативность** –  
способность  
сознания  
создавать нечто  
новое, не  
возникающее в  
материальном  
мире естественным  
путем.

## ***3. Социальная идеальность***

Формирование сознания человека тесно связано с развитием социума и именно этот факт обеспечивает усложнение идеальности человека по следующим направлениям:



**1.Нарастает дифференцированность,  
разветвленность, структурное  
разнообразие свойств и отношений  
материальной реальности**

*(структурирование предметов по  
одинаковым свойствам, выделение  
многообразных свойств одного и того  
же предмета)*



**2.Формирующиеся мыслительные образования приобретают способность к объективации, т.е. материализации в создаваемых человеком вещах.** Любая создаваемая человеком вещь несет на себе функциональное содержание, которое может «считать» любой другой человек.



**3. Обязательной  
формой  
объективации  
выступает язык и  
речь, т.е. знаково-  
символическая  
материализация наших  
образов и мыслей.**



4. Устойчивость образуемых идеальных образований должна носить **коллективный** характер.

**5. Сознание человека имеет специфическую надстройку – самосознание**, которое определяет способность сознания представлять и анализировать не только внешнюю реальность, но и самого себя, свои собственные предпосылки и основания

## ***4. Психика и сознание***



- ***Психика*** - идеальное явление внутреннего мира, выраженное в способности создавать образ окружающей среды и ориентироваться в нем

## *Структура психики:*

**1. Ощущение**

**2. Восприятие**

**3. Представление**

**4. Память**

**5. Внимание**

**6. Чувство**

**7. Эмоции**

- **Память** - одна из видов умственной деятельности, предназначенная накапливать, сохранять и воспроизводить информацию.
- **Внимание** - избирательная направленность восприятия на тот или иной объект.
- **Чувство** - эмоциональный процесс человека, отражающий субъективное оценочное отношение к материальным или абстрактным объектам.
- **Эмоции** - субъективное оценочное отношение к существующим или возможным ситуациям.

## Кроме того в психике есть:

- **Воображение**

(способность сознания создавать образы, представления, идеи и манипулировать ими)

- **Воля**

(способность и умение выбора цели деятельности и внутренних усилий, которые необходимы для её осуществления)

- **Мышление**

(процесс отражения объективной действительности, составляющий высшую ступень человеческого познания)

*Сознание представляет целенаправленную способность воспроизводить действительность в идеальной форме и обеспечивать в связи с этим не только свободную ориентацию в окружающем мире, но и предметно – практическую деятельность.*

Сознание  
Мышление  
Воля

Бессознательное  
поведение

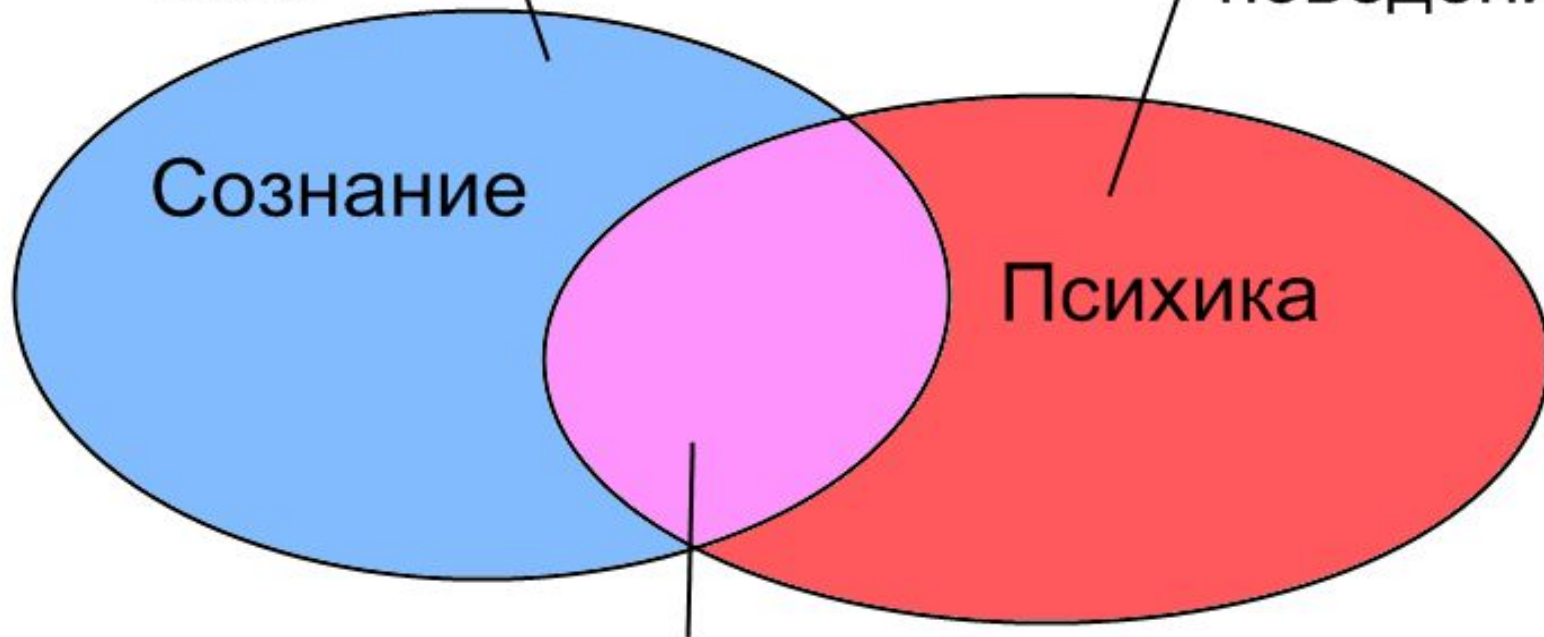

Сознание

Психика

Память, Внимание  
Чувства, Эмоции

# ***ОСНОВНЫЕ ПОНЯТИЯ:***

Сознание

Материальное

Идеальное

Активность

Интенциональность

Память

Внимание

Креативность

Психика

Воображение

Воля

Чувство

Эмоции

Мышление