

Сила тяжести на других планетах

сила тяжести на других планетах

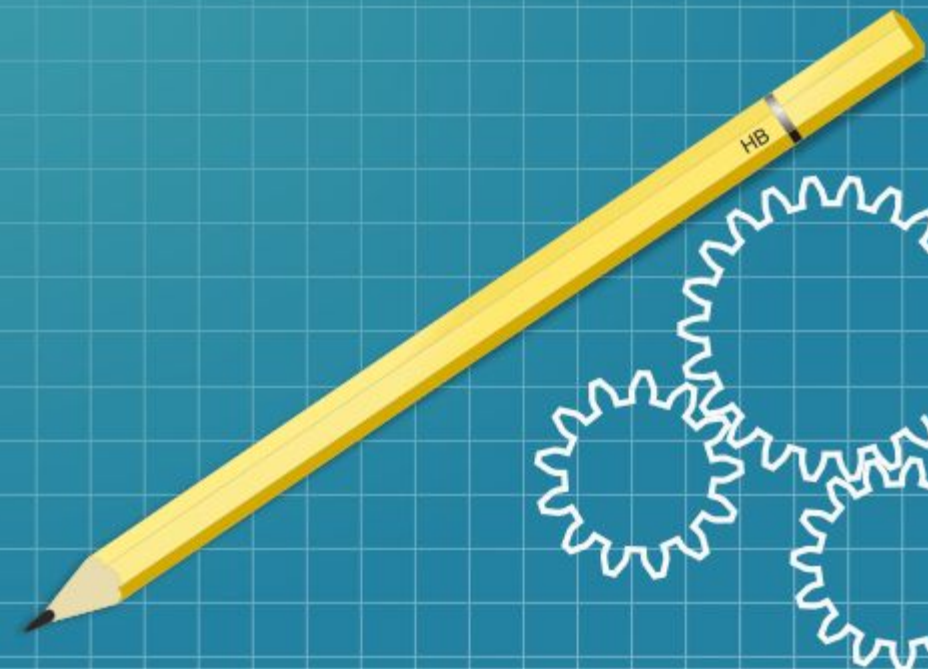



[Redacted text block]

[Redacted text block]



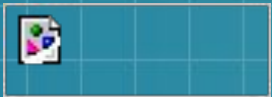
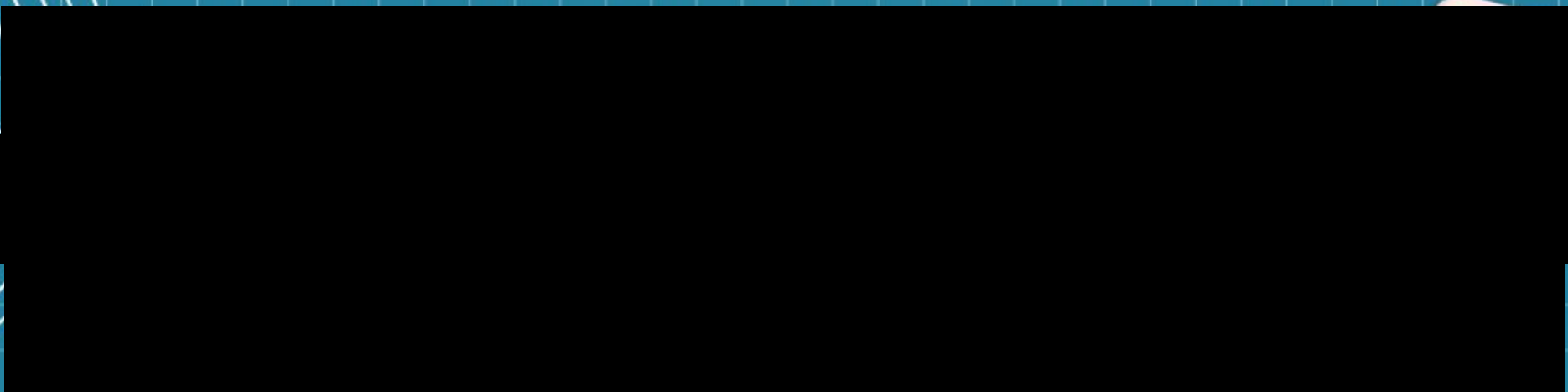

Наша первая космическая станция - Марс.

Сколько же человек будет весить на Марсе?

Сделать такой расчет нетрудно.

Для этого необходимо знать массу и радиус Марса

$$F = m \cdot g$$

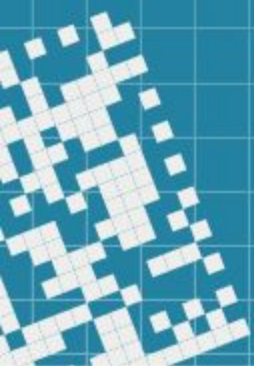
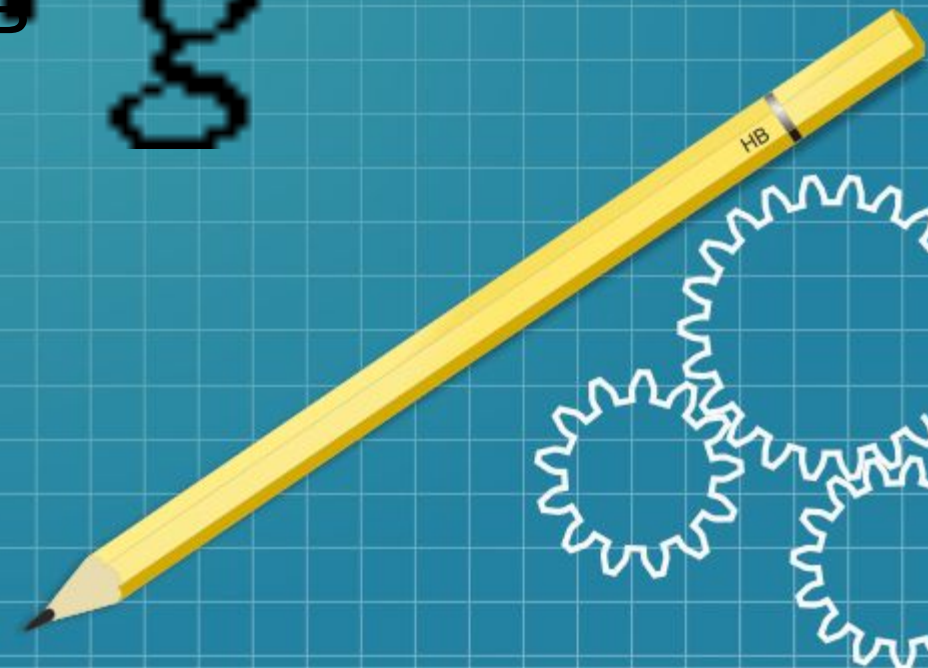

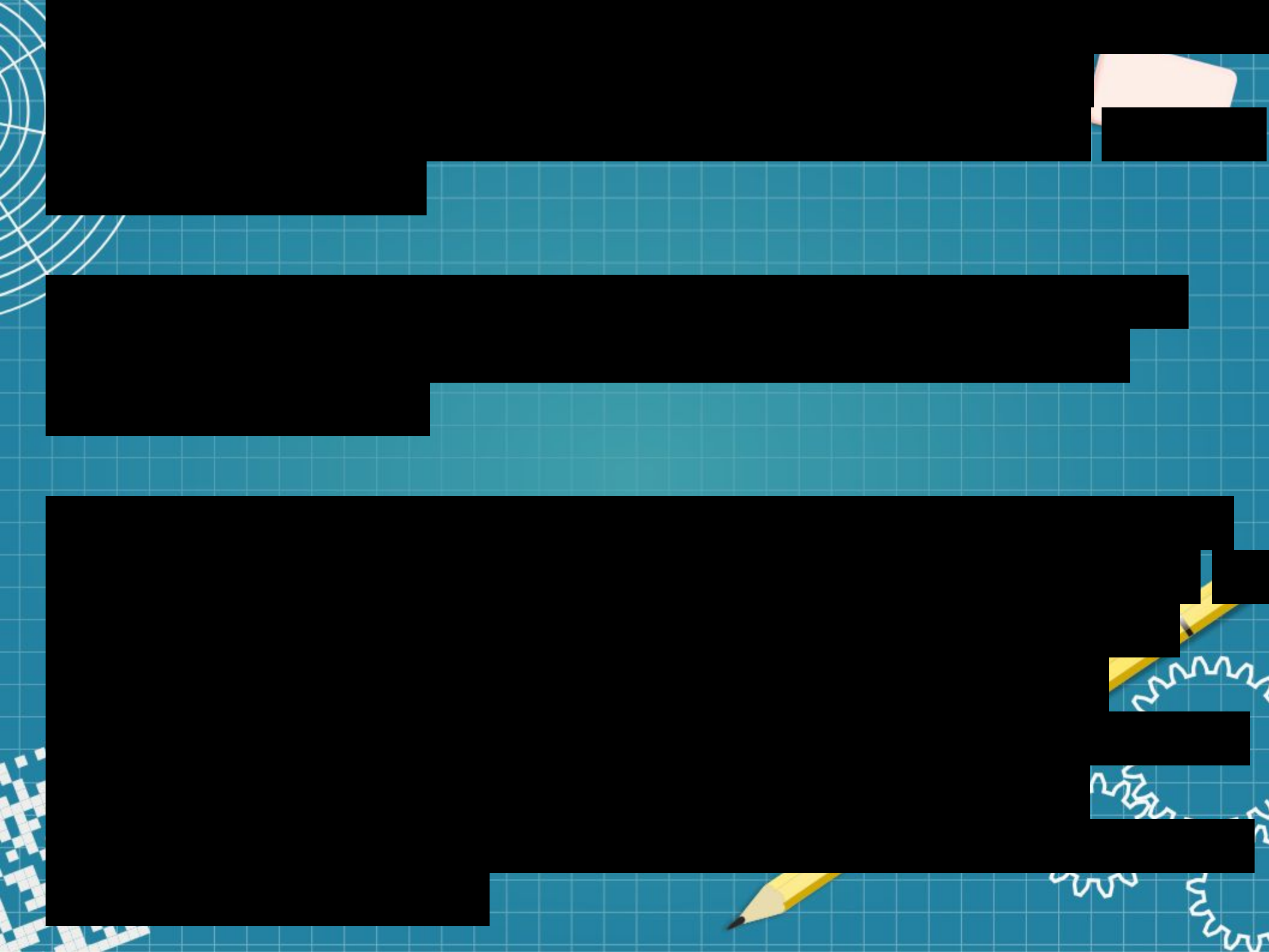

[Redacted text block]



[Redacted text block]

[Redacted text block]

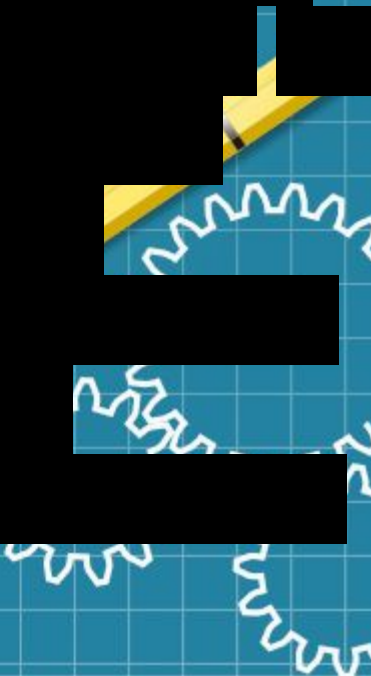

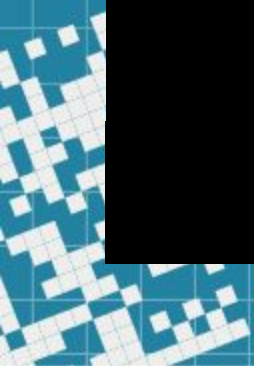
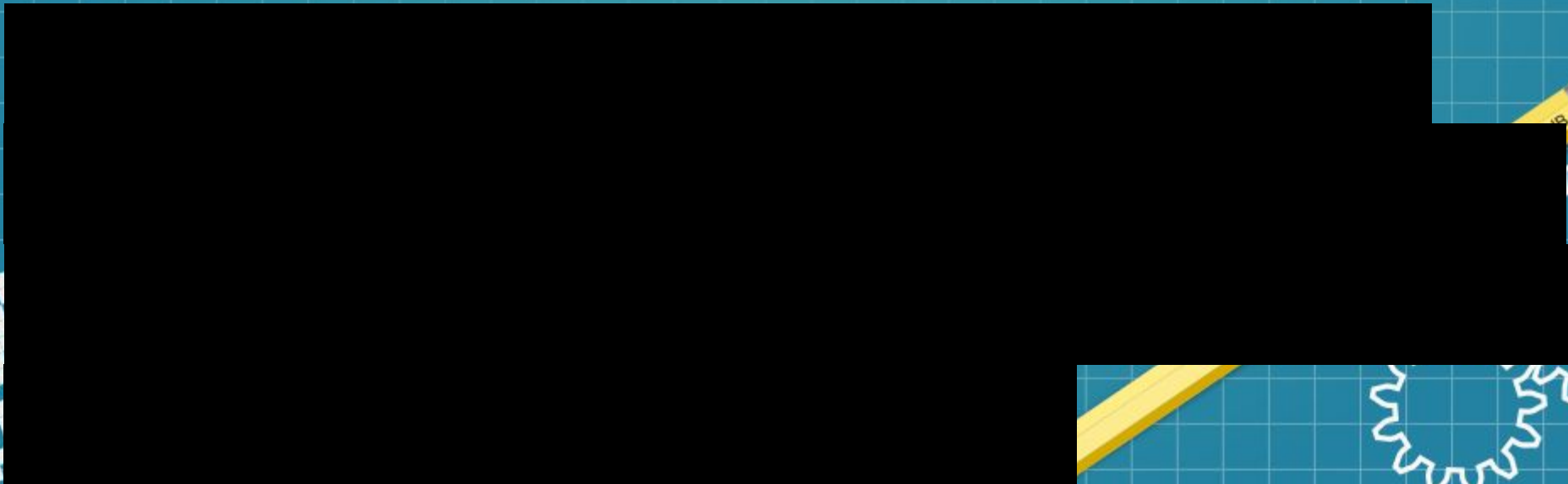
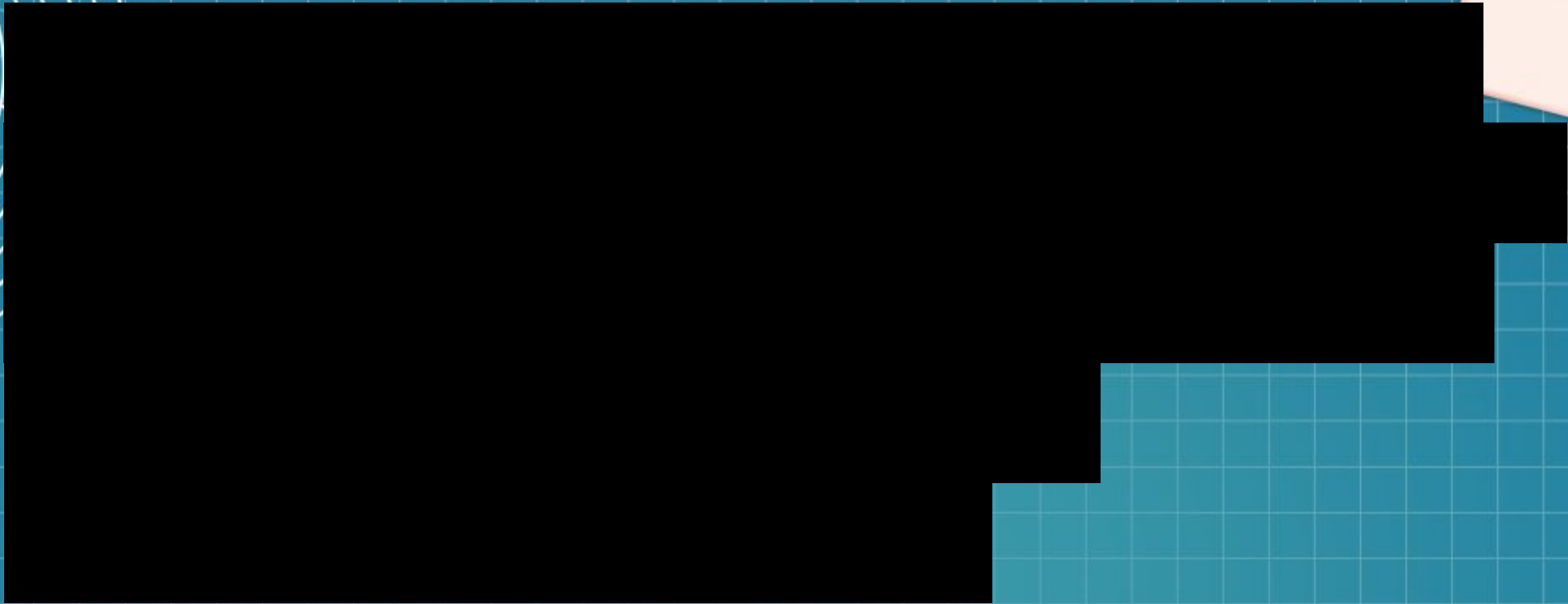

Вывод:

