

# Игра поле чудес.

Вопросы  
отборочного тура.

# Первый вопрос.

Назовите фамилию человека-основателя района названного позднее Алексеевским?

# Апраксин

# Второй вопрос.

На какой улице нашего района  
находится здание  
Администрации района?

# улица Советская

# Третий вопрос.

Чьё фамилию носит  
АСОШ№3?

# Боровиков

# Четвертый вопрос.

Назовите фамилию Академика,  
химика и общественного  
деятеля - нашего земляка?

# Арбузов

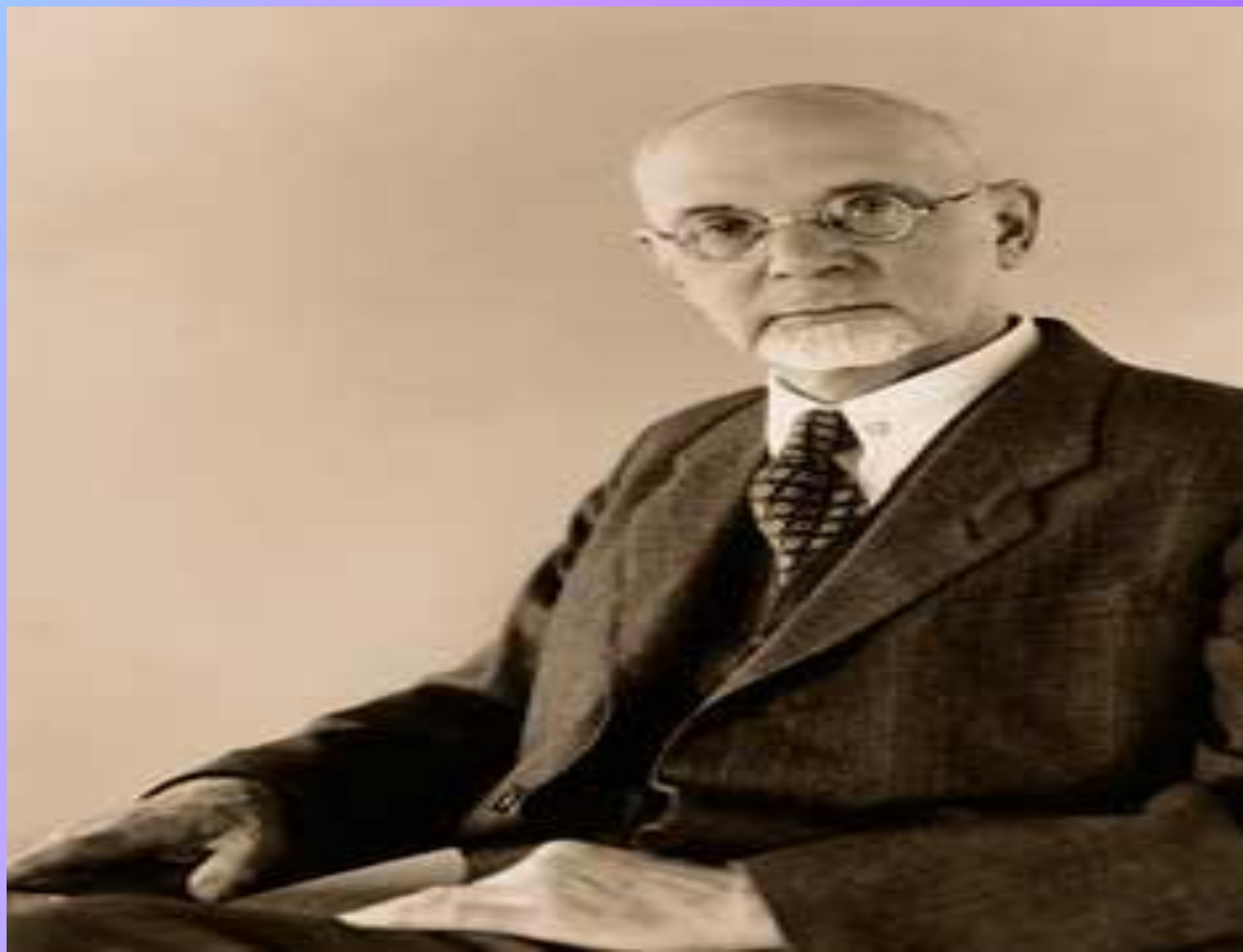

# ПЯТЫЙ ВОПРОС.

Назовите фамилию человека - первого фельдшера Алексеевской волости, основатель местной больницы, легендарный врач, человек доброго сердца.

# Лабзин

# Шестой вопрос.

Назовите основоположника  
культурного пчеловодства в  
России?

# Бутлеров

# Седьмой вопрос.

Назовите фамилию уроженца с. Большие Тиганы, который во время ВОВ был связным в составе подпольной группы поэта-Героя Советского Союза ВОВ Мусы Джалиля.?

# Салих Баттал

# Восьмой вопрос.

Назовите фамилию оперного  
певца-нашего земляка.

# Пантюшин

## Гори, гори, моя звезда

Слова В. ЧУЕВСКОГО

Музыка П. БУЛАХОВА,  
обработка В. САБИНИНА

Медленно  
*mf*

Го-ри, го-ри, мо-я звез-да, звез-да люб-ви при-вет-на-я! Ты у ме-ня од-на за-вет-на-я, дру-гой не бу-дет ни-ко-гда. Ты у ме-ня од-на за-вет-на-я, дру-гой не бу-дет ни-ко-гда. Сой-дет ли ей. Тво-их лу-чей не-бес-ной си-ло-ю вся жизнь мо-я о-за-ре-

# Девятый вопрос.

Назовите известный фольклорный  
чувашский коллектив  
Республики Татарстан..

# Ансамбль «Шусем»

# Десятый вопрос.

Назовите улицу, на которой находится «Алексеевскдорстрой».

# Улица Ленина

**Вопросы  
основного тура:**

**Задание для  
первой «тройки»:**

Газовите фамилию  
летчика, подвиг  
которого повторил наш  
земляк майор А.И.  
Плотников.

(8 букв)

# Гастелло

**Задание для второй  
«тройки»:**

Назовите имя певицы  
Алексеевского  
ансамбля «Русская  
песня».

(6 букв)

# Наргиз

**Задание для третьей  
«тройки»:**

главы с фамилией  
бывшего главы  
администрации  
Алексеевского района,  
председателя Счетной  
палаты Республики  
Татарстан .

(7 букв)

Демидов

# Игра со зрителями

# Фахрутдинов

**Финал**

Назовите нашего  
земляка-героя ВОВ,  
генерала танкиста.

# Галкин Федор Иванович

