

ЭФФЕКТ КИРЛИАНА В СОВРЕМЕННОМ МИРЕ

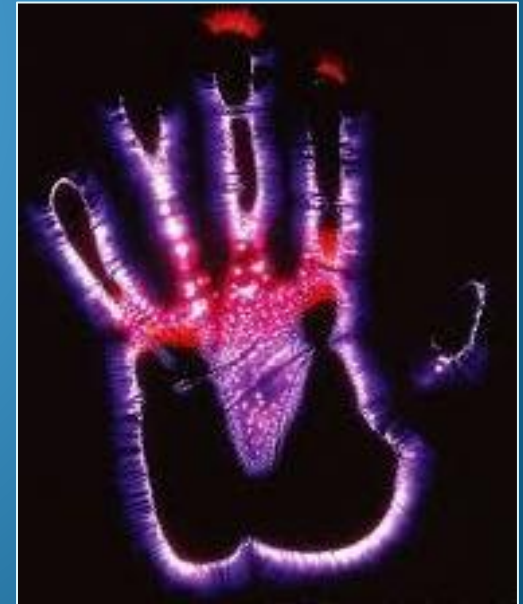

- Издревле люди верили, что каждого человека окутывает защитное энергетическое поле - АУРА

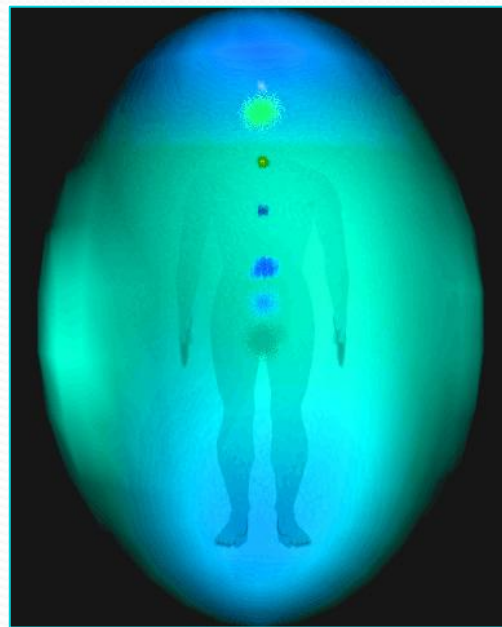

- Учёные стремились увидеть и исследовать энергетические поля людей и предметов

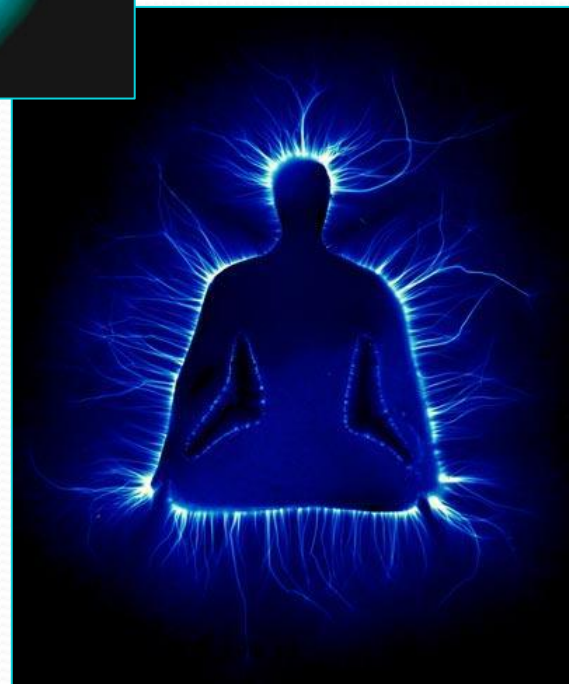

ЧТО ТАКОЕ ЭФФЕКТ КИРЛИАН?

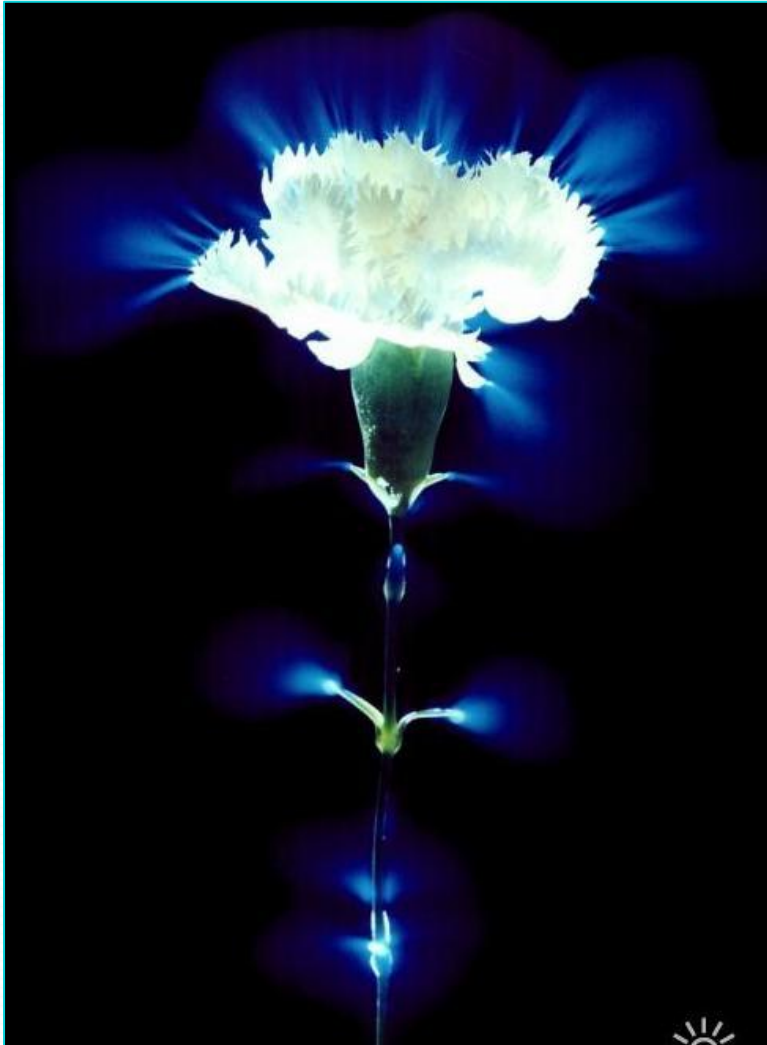

- Плазменное свечение электроразряда на поверхности предметов, предварительно помещённых в переменное электрическое поле высокой частоты 10-100 кГц

КТО ОТКРЫЛ?

- В 1939 году краснодарский физиотерапевт С. Д. Кирлиан вместе с супругой В. Х. Кирлиан
- Открытие запатентовано в 1949 году



КАК РАБОТАЕТ ПРИБОР?



- между электродом и исследуемым объектом возникает поверхностное напряжение от 5 до 30 кВ
- эффект Кирлиан наблюдается на любых биологических объектах и неорганических образцах



АУРЫ ПРЕДМЕТОВ

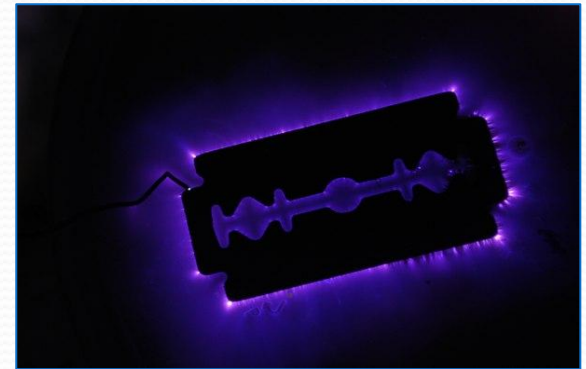
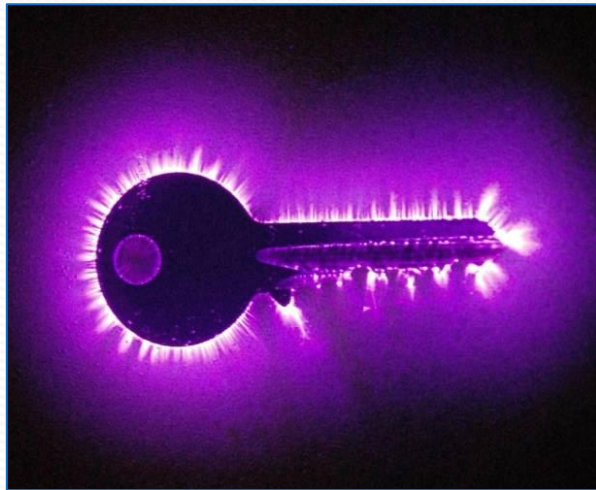

АУРЫ РАСТЕНИЙ



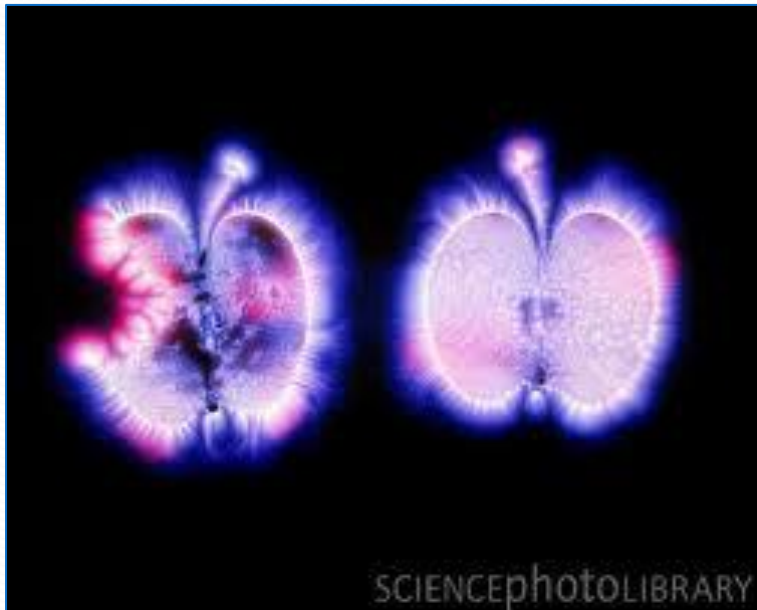

**Излучение
половины яблока
справа отличается
от надкусанного**

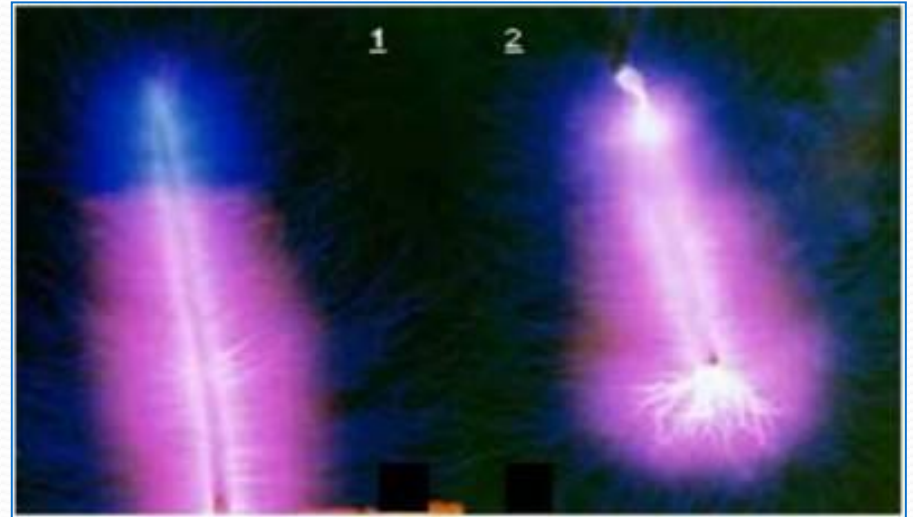

**Излучение иглолки
ели в обычном
состоянии (1) и
после отделения
части (2)**

Эффект фантомного

- Это получение коронь **листа** свечения в том месте, в котором часть листочка была оторвана или обрезана
- В 1973 году директор института психофизических исследований Андраде (Andrade H.G.) в Сан-Пауло (Бразилия) случайно получил снимок фантомного листа

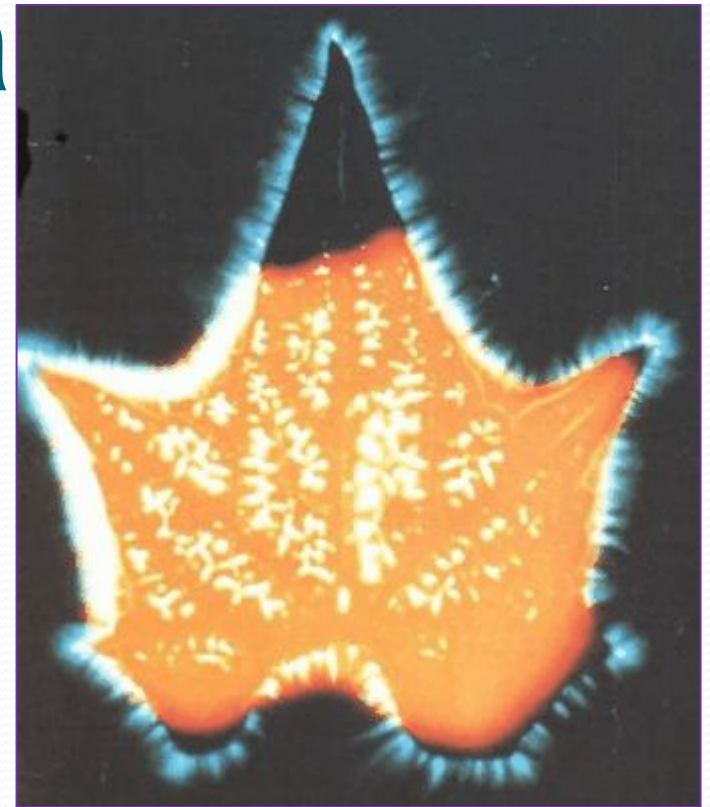

снимок фантомного листа

АУРЫ ЦВЕТОВ



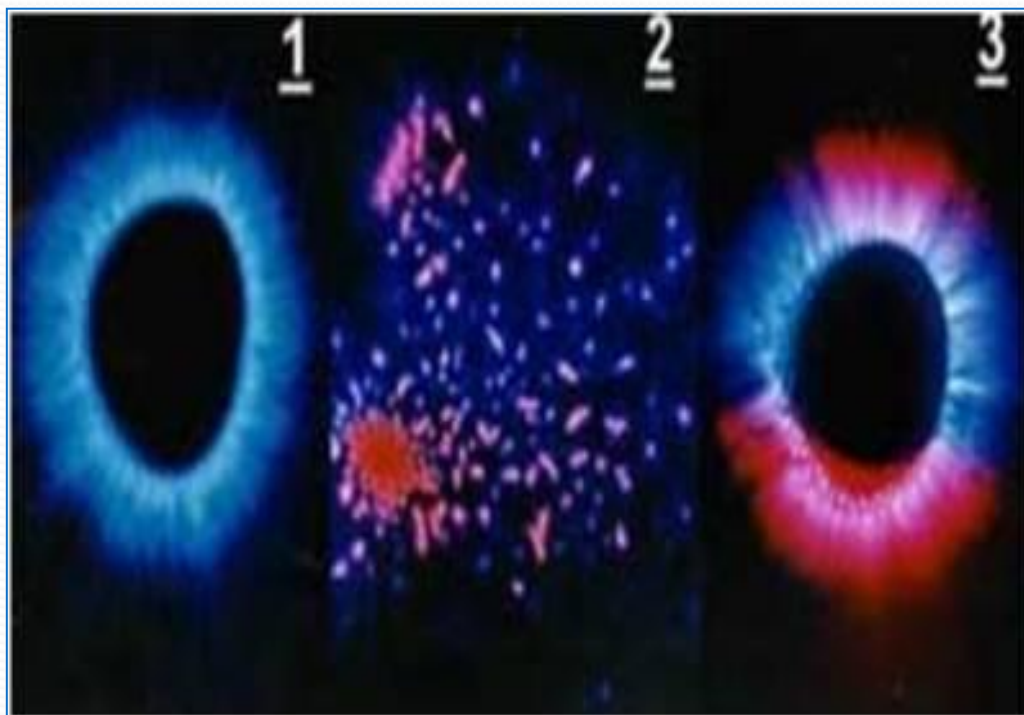

- (1)** излучение листка фиалки
- (2)** излучение после посылки мысли: «Я тебя срежу!»
- (3)** излучение после ответного «удара» фиалки

Аура жидкости



свечение происходит по краям жидкости

АУРЫ ЛЮДЕЙ

ALPHA CAMERA

Фото ауры



Софья

Желто-оранжевый: креативный, общительный, склонный к философствованию, интеллеktуал и оптимист.

КВЕСТЛЕНА

11.03.2011 www.auramoscow.ru 19:10:48

ALPHA CAMERA

Фото ауры



Елена

Оранжевый: артистичный, креативный, авантюрист.

НА ЧЕРДАКЕ

INVISIO

8 (930) 744-21-24
www.vk.com/invisio

20.09.2014 10:39:00

ALPHA CAMERA

Фото ауры



Наталья

Оранжевый: артистичный, креативный, авантюрист.

ALPHA CAMERA

Фото ауры

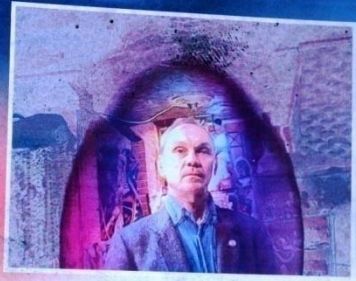

Индра: чувствительный к миру, руководствующийся интуицией, внутренними знаниями и чувствами.

КВЕСТЛЕНА

10/25/2012 5:54 www.photoaura.ru

ЗНАЧЕНИЯ ЦВЕТОВ АУРЫ:



Темно-красный трудолюбивый, энергичный, приземленный, сильный, стойкий, реалист, ориентируется на выживание.

Красный возбужденный, энергичный, любящий соперничество, волевой, сексуальный, предприимчивый, победитель.

Оранжевый продуктивный, креативный, деловой, любящий развлечения, путешественник.

Оранжево-желтый щепетильный, аналитик, интеллектуал, логик, ученый, структуралист.

Желтый игривый, яркий, контактный, креативный, любопытный, активный, любящий развлечения, экстраверт, интеллектуал.

Зеленый социальный, естественный, гармоничный, общительный, быстро соображающий, учитель.

Темно-зеленый быстро соображающий, целеустремленный, тяготеющий к материальным благам, социальный, общительный, организатор.

Голубой заботливый, чувствительный, любящий, стремящийся приносить пользу, лояльный, миролюбивый, воспитанный.

Индиго спокойный, глубоко ранимый, любящий, лояльный, артистичный, руководствующийся интуицией, с чистым сознанием, интроверт.

Фиолетовый артистичный, руководствующийся интуицией, чувствительный, харизматичный, новатор, футурист, теоретик.

Лавандовый мягкий, ранимый, восприимчивый, открытый, живущий в своем мире, фантазер, мистик.

Белый одухотворенный, творческий, уравновешенный, фантазер, пришелец из других миров, относящийся к другому измерению.

Цвет ауры может меняться

в зависимости от

индивидуальных особенностей и от условий среды

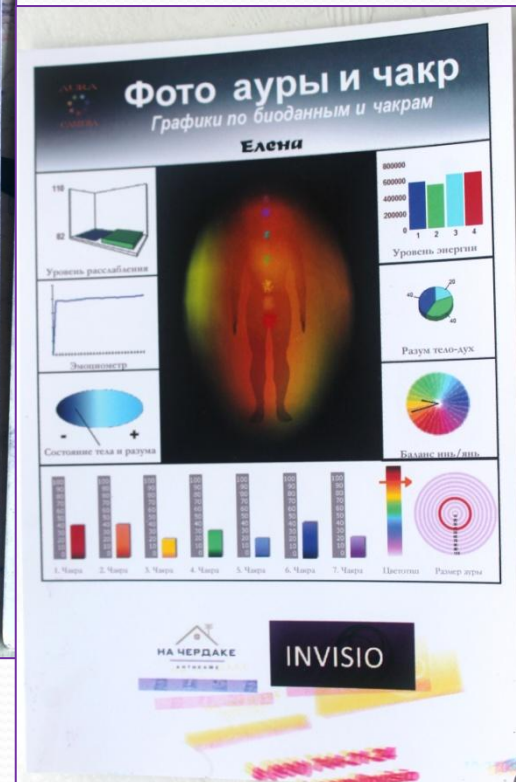
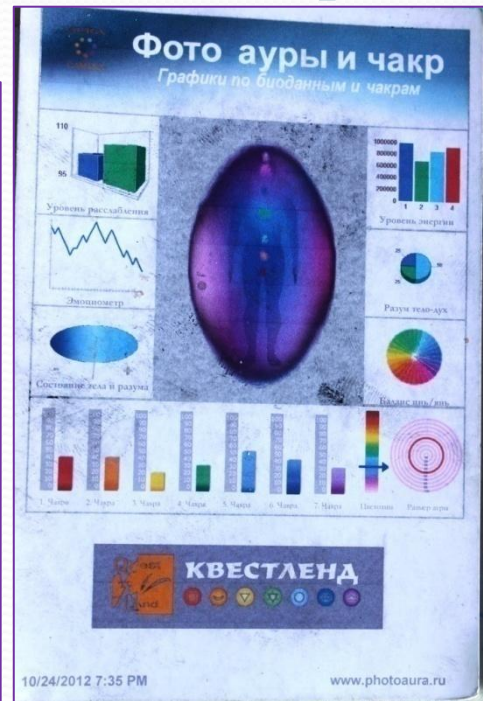
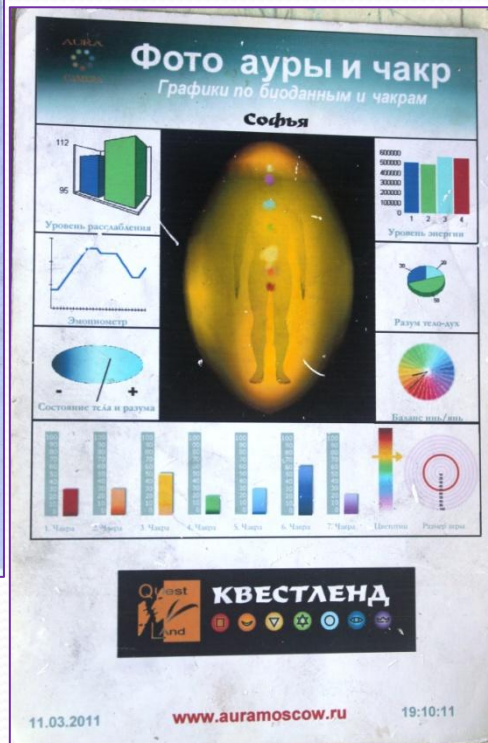
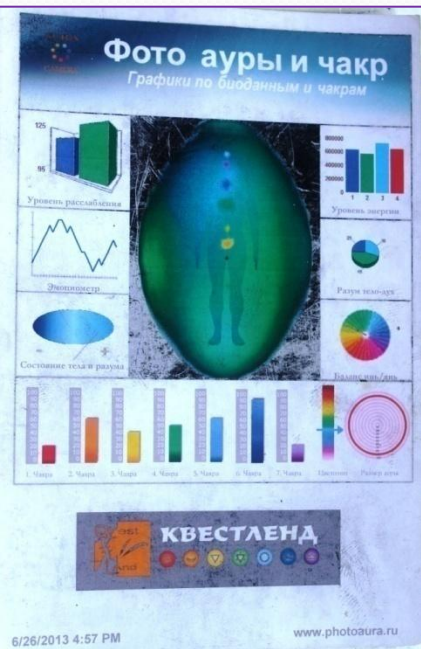

Современные исследователи

● Константин Георгиевич Коротков (1952)

доктор технических наук, зам. директора СПб НИИ физической культуры, профессор Санкт-Петербургского государственного Университета информационных технологий, механики и оптики (СПбГУ ИТМО), профессор университета Холос (США-Австралия), президент международного союза медицинской и прикладной биоэлектрографии, президент фирмы «Kirlionics Technologies International», член редколлегии журнала «Journal of Alternative and Complementary Medicine» (USA).



Сотрудничество с ВлГУ им. А.Г. и Н.Г. Столетовых



Министерство образования и науки РФ
Федеральное государственное бюджетное образовательное
учреждение высшего профессионального образования
**ВЛАДИМИРСКИЙ ГОСУДАРСТВЕННЫЙ
УНИВЕРСИТЕТ** имени Александра Григорьевича и
Николая Григорьевича Столетовых
(ВлГУ)

**ФАКУЛЬТЕТ РАДИОФИЗИКИ,
ЭЛЕКТРОНИКИ И МЕДИЦИНСКОЙ
ТЕХНИКИ**

Кафедра биомедицинской инженерии



600000, г. Владимир, Горького, 87
Тел.: (4922)479-960, 479-739 Факс: (4922)479-960
E-mail: fremi@vpti.vladimir.ru
Исх. № 17 от 10.06.2015
На № _____ от _____

Зам. директора ФГБУ СПбНИИФК
Короткову Константину Георгиевичу
Д.т.н., профессору
Россия 191040 Санкт-Петербург,
Лиговский пр. 56, литера "Е"
Тел./факс (812) 600-41-16

Уважаемый Константин Георгиевич!

Научно-образовательная деятельность кафедры биомедицинской инженерии (БМИ) ВлГУ связана с биотехническими системами и технологиями. В связи с этим научные исследования, касающиеся изучения человека как источника электромагнитных полей и излучений, представляют определенный интерес для нас с точки зрения возможностей развития технологий ранней диагностики различных функциональных отклонений и патологий в организме. На базе кафедры открыто малое инновационное предприятие Научно-Производственный Центр «Биомедицинская инженерия» - НПЦ «БМИ».

Нам известно, что Вы активно занимаетесь изучением эффекта Кирлиана и накопили не только большой объем экспериментального материала в этой области научных исследований, но и практический опыт грамотного проведения научных экспериментов.

Исходя из этого, кафедра заинтересована в установлении и развитии научно-образовательного сотрудничества с Вами и предлагает заключить соответствующий договор. Готовы обсудить с Вами создание совместной научно-исследовательской лаборатории (НИЛ) на базе факультета радиофизики, электроники и медицинской техники. Для реализации такой лаборатории можно подготовить совместный проект в Федеральную Целевую Программу по приоритетным направлениям науки и техники, куда относятся научные исследования, связанные с живыми системами.

Буду Вам признательна за внимание к нашему обращению к Вам. Выражаю надежду на возможное плодотворное сотрудничество в дальнейшем.

Зав. кафедры БМИ ВлГУ,

Д.т.н., профессор

Сушкова Л. Т.



Министерство спорта, туризма и молодежной политики
Российской Федерации



Федеральное государственное учреждение
«САНКТ-ПЕТЕРБУРГСКИЙ
НАУЧНО-ИССЛЕДОВАТЕЛЬСКИЙ ИНСТИТУТ ФИЗИЧЕСКОЙ КУЛЬТУРЫ»

191040, Санкт-Петербург, Лиговский пр., 56, литер «Е». Тел./факс (812)600-41-16, 600-41-17, 600-41-19
e-mail: sbniiik@rambler.ru (<http://www.sbniiik.ru>)
ОКПО 02926925, ОГРН 1027806893751, ИНН/КПП 7813047576/781301001

« ____ » _____ 2013 № ____
На № _____ от _____

Зав. Кафедрой БМИ ВлГУ
Профессору Сушковой Л.Т.

Уважаемая Людмила Тихоновна,

С интересом относимся к Вашему предложению о сотрудничестве.
Нами развиты и внедрены программно-аппаратные комплексы исследования состояния человека на базе метода газоразрядной визуализации. Это открывает широкие перспективы по внедрению и дальнейшему развитию инновационных направлений.

5-7 июля 2013 г в Санкт-Петербурге будет проводиться XVII международный научный конгресс «Наука, Информация, Сознания», где будут представлены доклады ученых из России и 17 стран мира. Приглашаем Вас принять участие.

На конгрессе будет анонсирована Российско-Американская программа по созданию приборов ГРВ нового поколения (цена менее 30000 руб) с обработкой всей информации в сети Интернет. Это открывает широкие горизонты для сотрудничества. Дополнительная информация :
www.ktispb.ru www.korotkov.org

С уважением

Зам. директора ФГБУ СПбНИИФК
Д.т.н., профессор

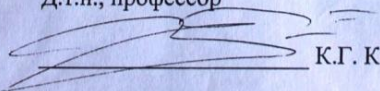

К.Г. Коротков

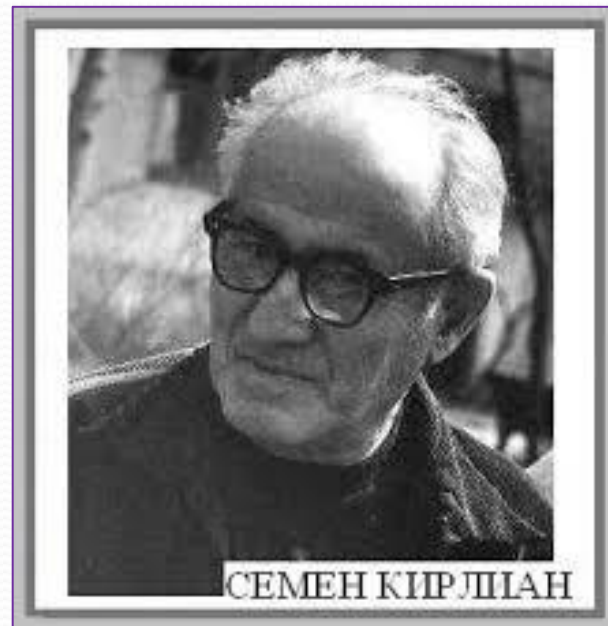
Tel: +7-9219368394 ee-mail: korotkov2000@gmail.com

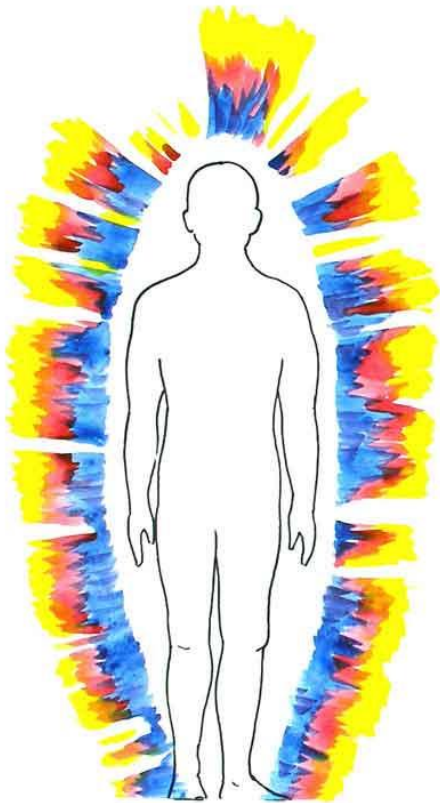

ИЗЛУЧЕНИЯ ЧЕЛОВЕКА

Диагностика методом газоразрядной визуализации (ГРВ)
(Эффект супругов Кирлиан)



**Больной человек,
разрывы в ауре,
понижен иммунитет
из-за плохого образа
жизни, большие потери
психической энергии**

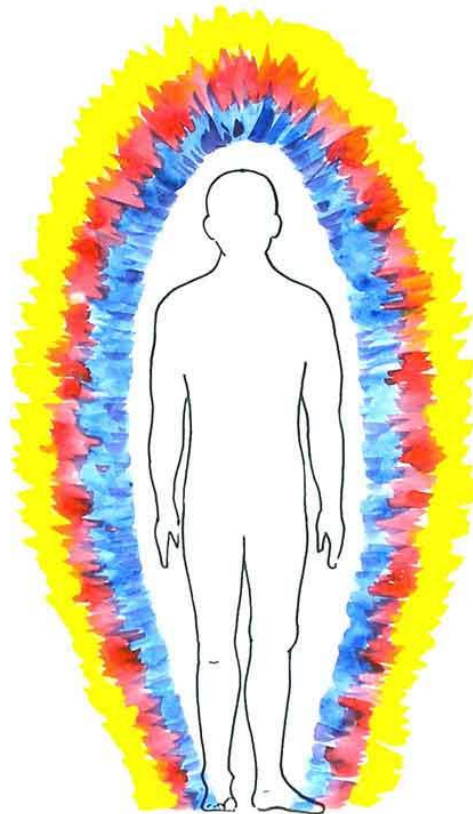

**Здоровый человек,
излучения ровные
без изъянов, правильный
образ жизни, хороший
потенциал психической
энергии**

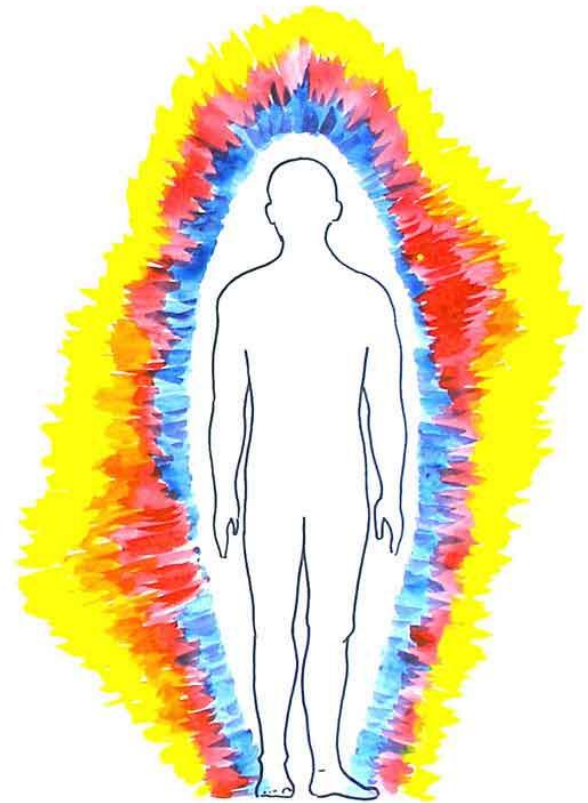

**Больной человек, неравно-
мерность распределения
энергий. Огненные болезни
(аллергия и др.) из-за
неправильного использования
психической энергии**

- мысль воздействует на окружающее пространство и возвращается к породившему ее, принося негативные энергии или высокие энергии и здоровье
- любое общение есть обмен между людьми, где один человек отдаёт энергию, а другой её получает

