Численность и воспроизводство населения России

8 класс, урок 51

МБОУ «СОШ №1 г.Харабали им. М.А. Орлова» Астраханской области

Население России

Человек - высшая ценность на Земле.

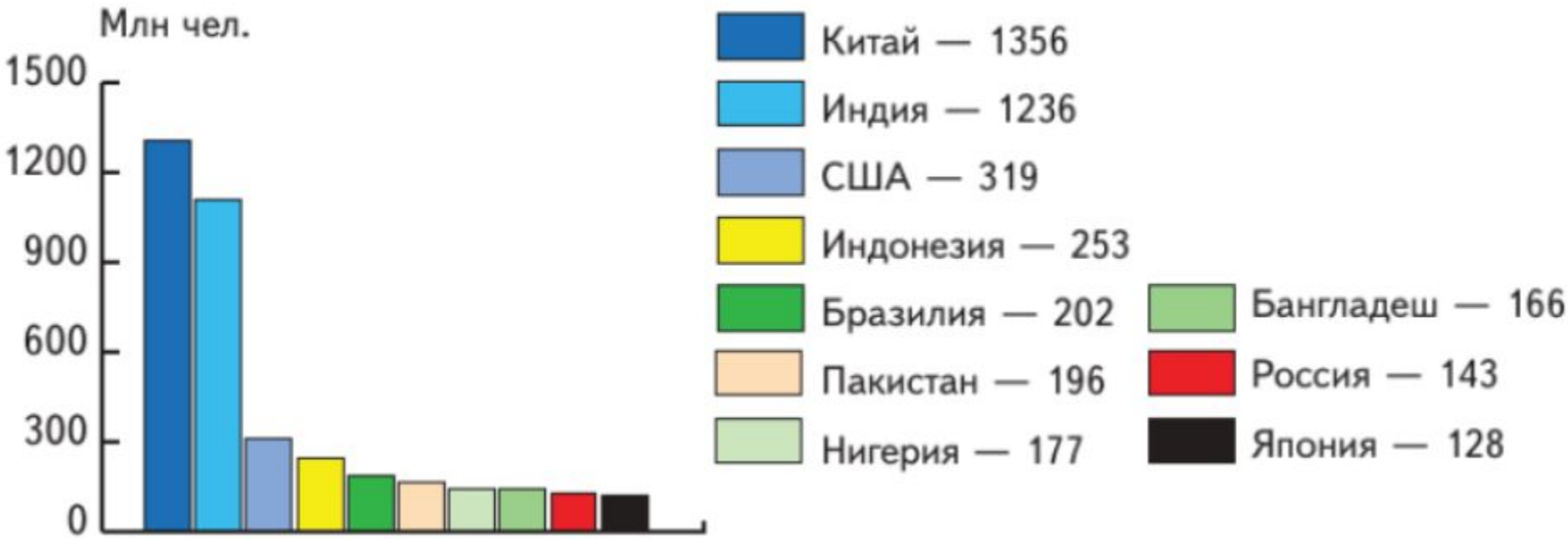

Численность населения некоторых стран мира на конец 2013 г.

Демография

Население изучают многие науки, например, социология, психология, демография, статистика, география и другие.

Демография (наука о населении) – вид практической деятельности по сбору, описанию и анализу изменений в численности, составе и воспроизводстве населения.

Перепись населения

Чтобы узнать, сколько людей проживает на той или иной территории, проводится перепись населения. Первые переписи населения на Руси стали проводиться еще в IX веке. Первая общегосударственная перепись населения на территории России произошла в 1897 году. Последняя перепись населения проводилась в России в 2010 году. По результатам всероссийской переписи населения на 14 октября 2010 года в России проживает 142,9 млн. чел.

Увеличение численности населения

Для демографического развития России раньше была характерна многовековая тенденция увеличения численности населения. За XX в. население России увеличилось примерно в 2 раза.

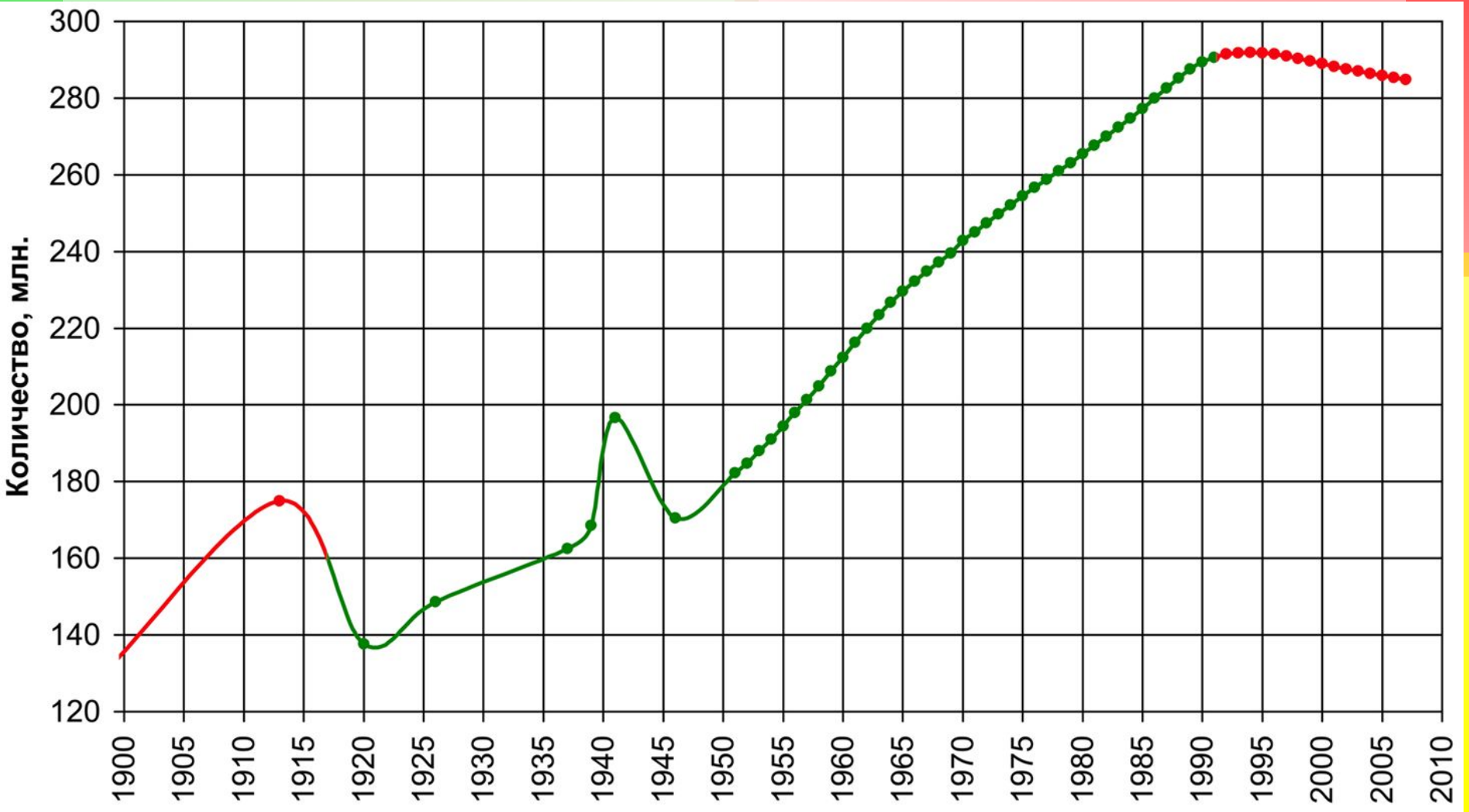

Демографические кризисы и потери населения России в XX в.		
Кризис	**Основные события**	**Общие демографические потери, включая смертность; в скобках — с учётом потерь от снижения рождаемости, млн чел.**
Первый демографический кризис (1914 — середина 1920-х гг.)	Первая мировая война, революция 1917 г., Гражданская война, интервенция, эпидемии, голод 1921—1922 гг., первая волна эмиграции из России	21—30 (40—50)
Второй демографический кризис (конец 1920-х — середина 1930-х гг.)	Прекращение политики нэпа, начало индустриализации, насильственная коллективизация, раскулачивание, репрессии, голод 1933—1934 гг.	9 (19)
Третий демографический кризис (1941—1945 гг.)	Великая Отечественная война	27 (47)

4-й демографический кризис

С нач ртый
демог зан с
распа сом и
резки инства
росси
превы млн
чел. (2 от
сниже гором
совре
насел
естес

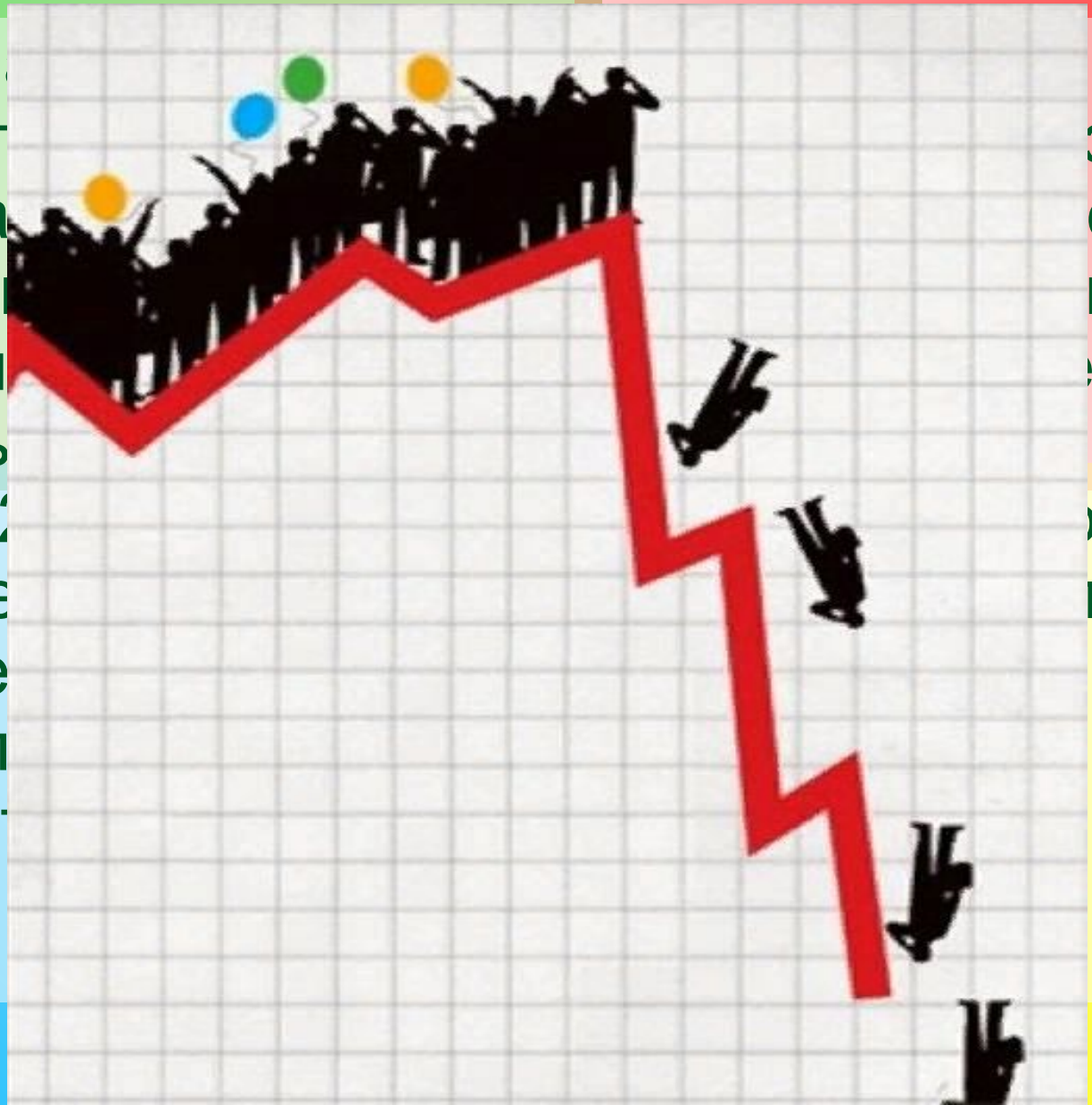

Естественный прирост населения

Естественный прирост населения — разность между числом родившихся и числом умерших за определённый период (рождаемость минус смертность).

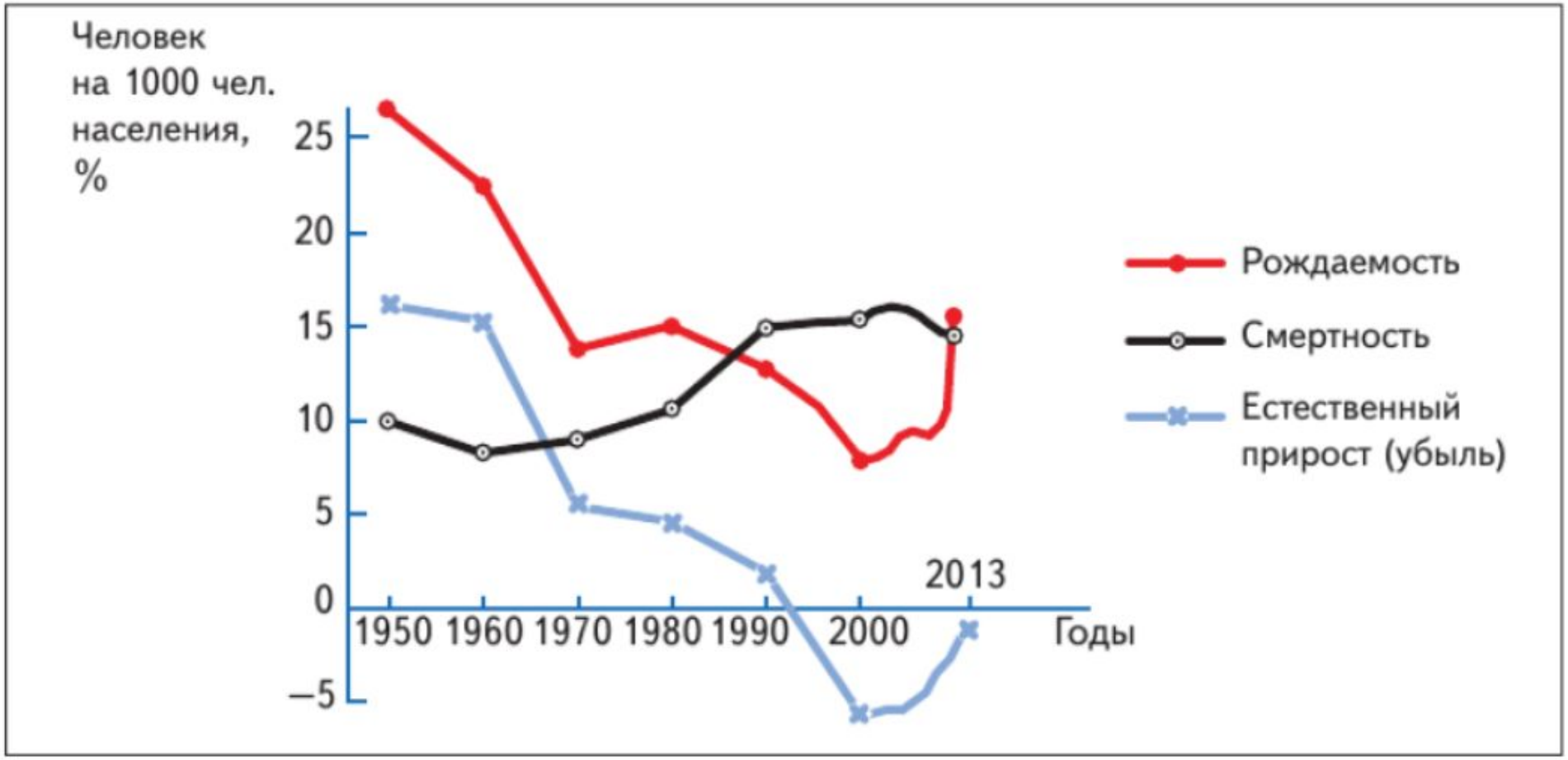

Типы воспроизводства населения

Воспроизводство населения — постоянное возобновление и смена поколений людей за счёт процессов рождаемости и смертности.

Традиционный тип воспроизводства

Современный тип воспроизводства

Рост смертности

депопуляция — вымирание населения.

Миграционный прирост населения

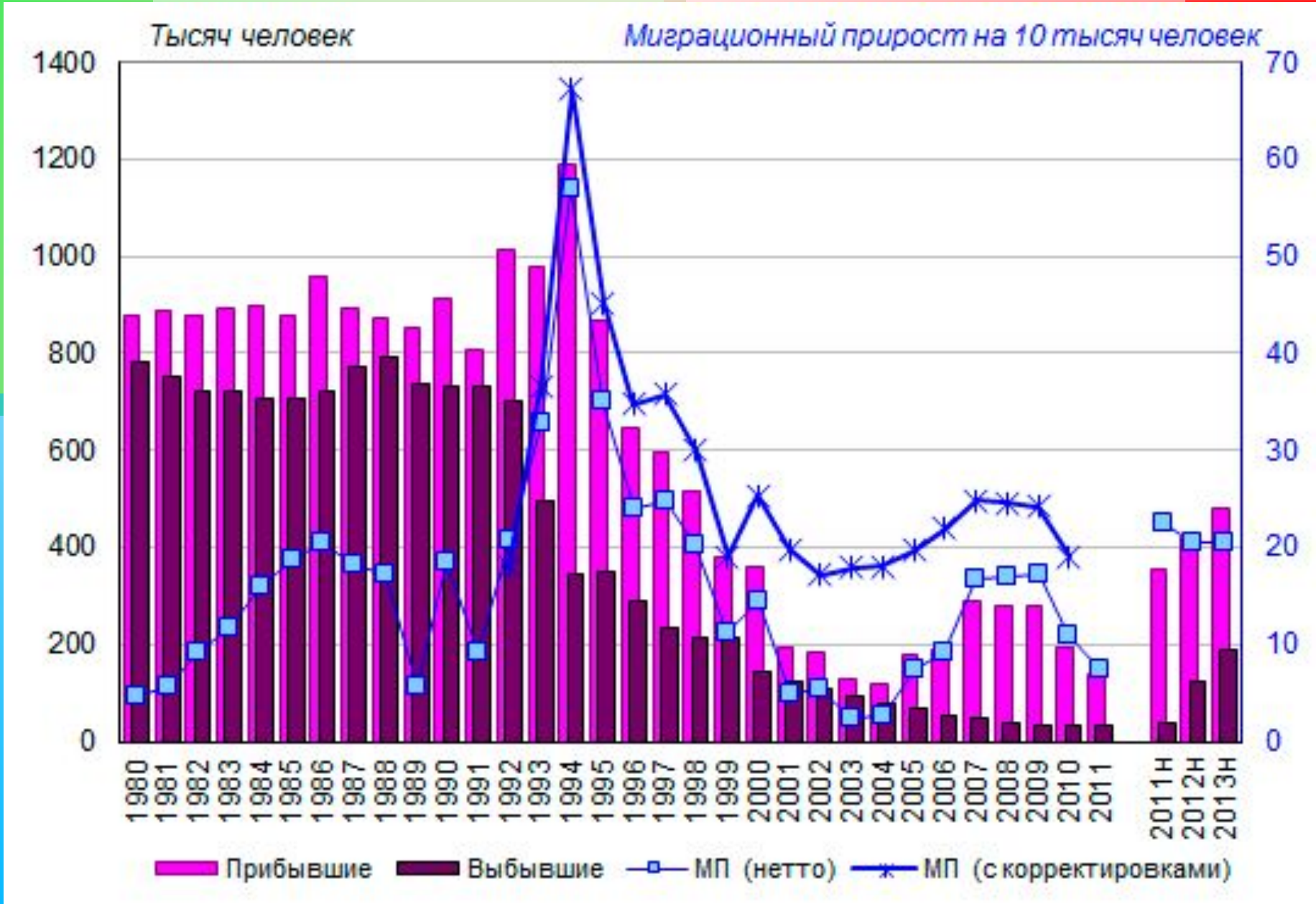

Итоги:

- По численности населения наша страна занимает девятое место в мире.
- Рост численности населения России в XX в. сопровождался демографическими кризисами, последний из которых разразился в начале 1990-х гг. В результате число жителей России значительно уменьшилось.
- В настоящее время, как и большинство экономически развитых стран мира, Россия переходит к современному типу воспроизводства населения (с низкой рождаемостью и малодетными семьями). Однако показатели смертности в нашей стране остаются очень высокими, что является следствием социально-экономического и отчасти экологического кризиса. В результате численность населения России, несмотря на приток мигрантов, постоянно сокращается.

Домашнее задание

Выучить § 38.

Источники информации

В.Б. Пятунин, Е.А. Таможняя. География России. Природа. Население. 8 класс.

География России : Природа. Население. Хозяйство. 8 кл. : учеб. для 8 кл. общеобразоват. учреждений / В. П. Дронов, И. И. Баринова, В. Я. Ром, А. А. Лобжанидзе

https://upload.wikimedia.org/wikipedia/commons/d/da/Население_СССР.png

http://www.niioz.ru/wp-content/uploads/2016/04/4.jpg

http://f3.mylove.ru/JxrsN1pCLI.jpg

http://voicesevas.ru/img/d53919f4d6f49f86d35eb4fd592d83b9.jpg

https://cloudstatic.eva.ru/eva/60001-70000/66783/photoalbum/824855.jpg

https://infinica.ru/wp-content/uploads/2016/08/semya-1.jpg

https://static.riafan.ru/uploads/2017/08/10/orig-1502339024_semya_0_97d09dabab8118af8b4b5abe9c8c428f.jpg

https://studfiles.net/html/2706/621/html_iFgLU3DLCd.JLIs/img-aLzCXx.jpg

http://www.demoscope.ru/weekly/2014/0591/img/b_graf01.gif