



# *Западный Крым.*

Состав региона. Географическое положение. История заселения, развития территории Сакского района. Саки – древнейший курорт мирового значения. Богатство региона. Памятники культуры.

Евпатория – отражение крупнейших исторических эпох. Природные условия и ресурсы. Евпатория – курортный, промышленный центр и транспортный узел.

Украина



Краснодарский край

# Сакский район



Включает 24 сельских поселений;  
1 пгт, 77 сёл, 1 посёлок

Население (2015) ↗ 76 679<sup>[4]</sup>

Плотность 33,97 чел./км<sup>2</sup>

Национальный состав русские, украинцы,  
крымские татары

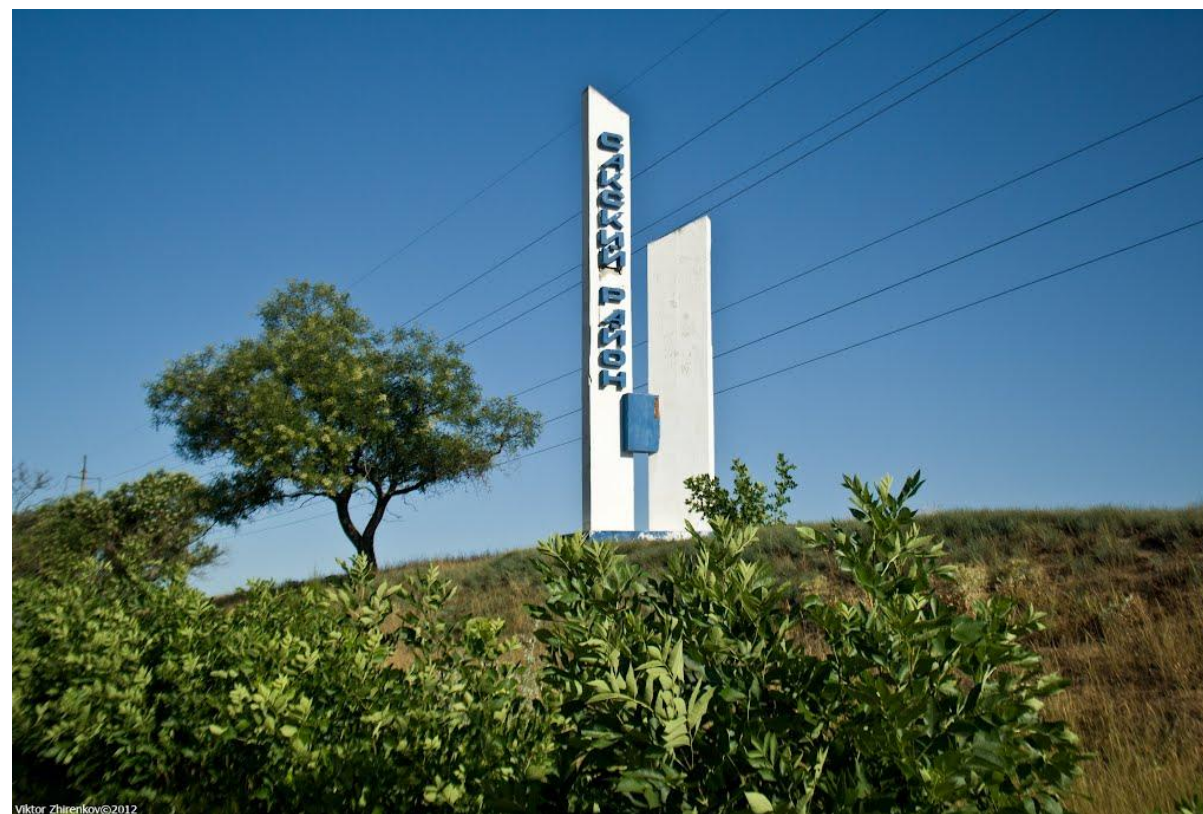



# Саки



Город с 1952

Площадь 28,736<sup>[7]</sup> км²

Население 725 195<sup>[6]</sup> человек (2015)

Плотность 876.77 чел./км²





# Уникальные сакские грязи...

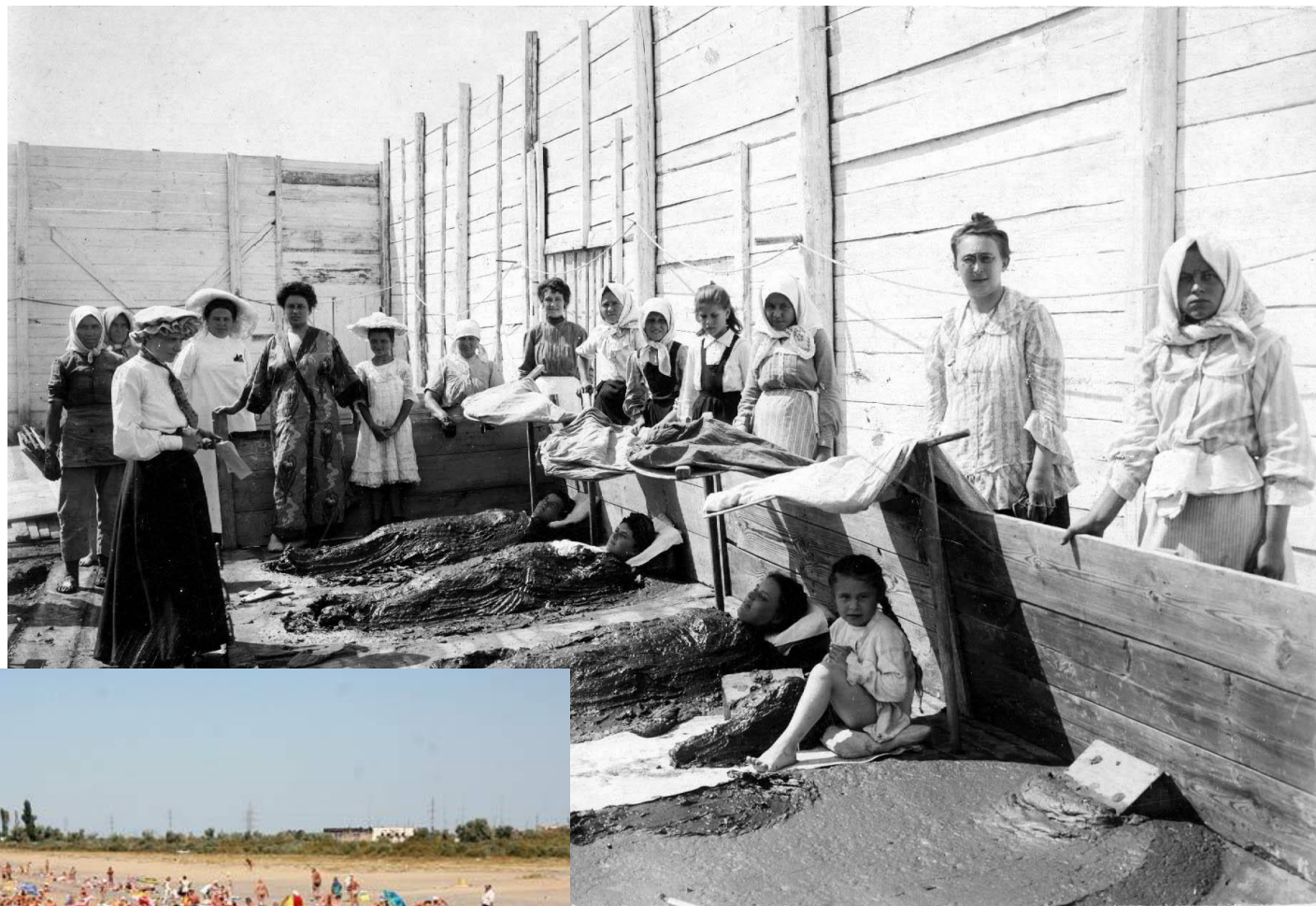



# Евпатория

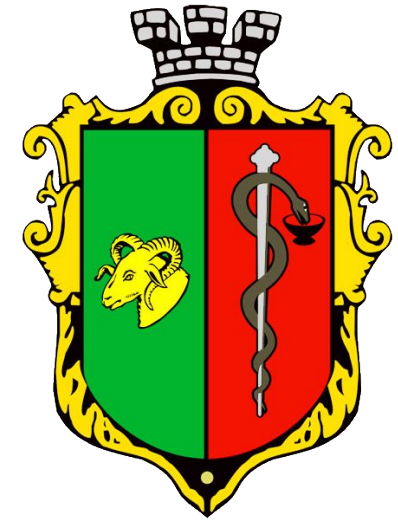
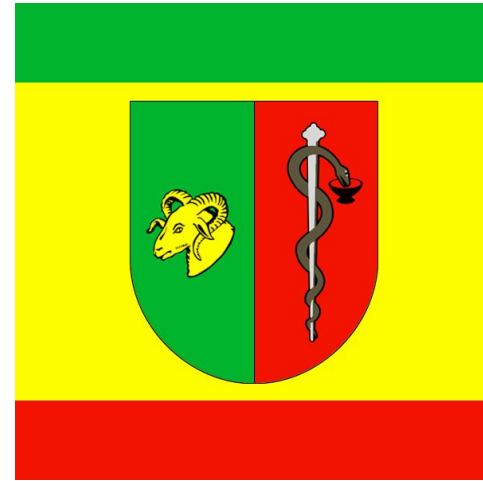

Включает	4 населённых пункта
Население (2015)	↗119 788 <sup>[1]</sup> чел.
Плотность	537,89 чел/км <sup>2</sup>
Этнический состав	русские, украинцы, крымские татары
Площадь	65,5 <sup>[2]</sup> км <sup>2</sup>



# Евпаторийская центральная библиотека им. А.С. Пушкина





# Крепостные ворота Гёзлёва (начало улицы Матвеева)





# Памятник археологии – Античный город и государство Керкинитида



# Синагога «Егие Капай»





# Памятник архитектуры — Турецкие бани



# Караимские кенасы





# Памятник архитектуры – Мечеть Хан-Джами



# Памятник архитектуры – «Текие-ларвиш»





# Собор Святого Николая

