Тема урока:
Сельское хозяйство мира

Цели урока:

1. Особенности развития сельского хозяйства
2. Развитие растениеводства
3. Развитие животноводства
4. Развитие рыболовства

Около **1 млрд**. человек занято в сельском хозяйстве

Европейские страны **8 %**

США **3 %**

Россия **14 %**

Нигерия, Мали - до **80 %**

высокотоварное:

интенсивные земледелие
и
животноводство

Характер сельского хозяйства

традиционное потребительское:

плужное, мотыжное
земледелие
и
кочевое, пастбищное
животноводство

"зелёная революция"

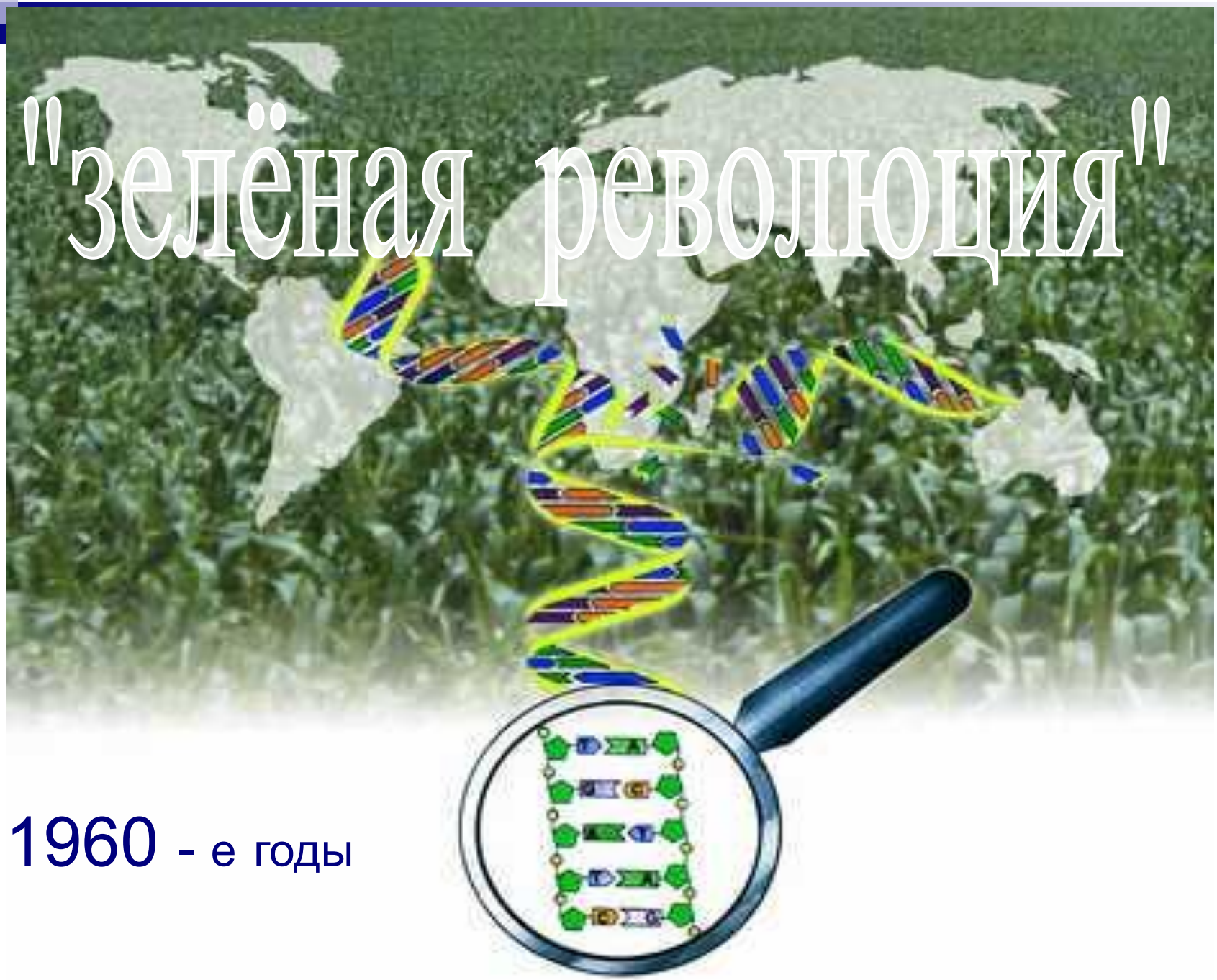

1960 - е годы

Направления:
Выведение скороспелых сортов
ирригация
механизация
химизация

Зерновые культуры распространены

США
Канада
Китай
Индия
Франция
Россия

США

Россия

Италия

Россия

Украина

Франция

чай

Индия, Китай, Шри-Ланка

кофе

Бразилия, Колумбия

какао

Лидеры по выращиванию картофеля:

1. Китай 70, 8 млн. т
2. Индия 34,7
3. Россия 28,9
4. Украина 19,5
5. США 18,8
6. Германия 11,4
7. Польша 10,5
8. Белоруссия 8,7
9. Франция 6,9
10. Нидерланды 6,9

хлопчатник

лён

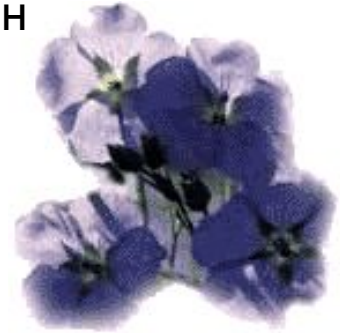

Джу[illegible]ук

3

основные отрасли животноводства:

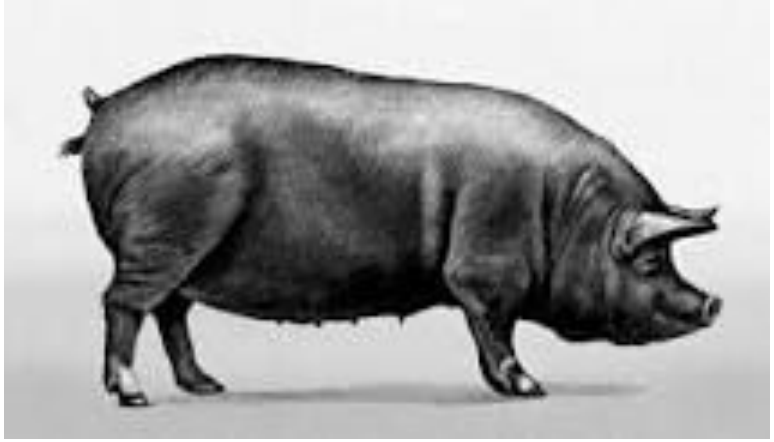

1,1 млрд. голов

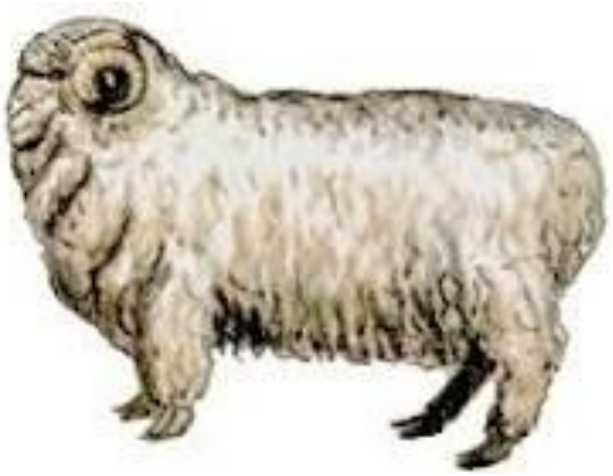

1 млрд. голов

1,3 млрд. голов

Крупный рогатый скот

Свиноводство.

Овцеводство

Районы рыболовства:

Атлантический океан

- *у берегов Европы*
- *у берегов Америки*

Тихий океан

- *побережье Азии*
- *побережье Аляски*
- *у берегов Перу и Чили*

Закрепление

- *для меня было важным узнать на уроке….*
- *меня удивило…*
- *оценка психологической обстановки….*
- *мне не понравилось…*

Д/З:

стр. 127 – 132 прочитать,

составить кроссворд «Сельское хозяйство»