



Физико-географической районирование России

Физико-географическое районирование (ФГР) – это выделение существующих природных территориальных комплексов различных рангов в их своеобразии и соподчиненности.

Природно-территориальный комплекс (ПТК) – это исторически обусловленные и территориально ограниченные закономерные сочетания взаимосвязанных компонентов природы

Система таксономических единиц ФГР:

1. Физико-географическая страна - 13
2. Зона (для равнинные стран) или горная область (для горных стран) - 71
3. Провинция - 265
4. Район
5. Урочище
6. Местность



Физико-географическое районирование России

Физико-географическая страна – это обширная часть материка, соответствующая крупной тектонической структуре и единая в орографическом отношении, характеризующаяся общностью циркуляционных процессов и структурой географической зональности (или

Выделяют 12 стран:
выделенной поясности)

Равнинные: Островная Арктика, Карело-Кольская, Восточно-Европейская (Русская) равнина, Западная Сибирь, Средняя Сибирь

Горные: Уральская, Крымо-Кавказская, Алтайско-Саянская, Байкальская, Северо-Притихоокеанская

Смешанные: Северо-Восточная Сибирь, Амуро-Сахалинская



Физико-географическое районирование России

Характеристика физико-географических стран России

Название	Геологические особенности и формы рельефа	Климат	Водные ресурсы	Природные зоны (с севера на юг)	Визитная карточка

Физико-географическое районирование России



<p>Границы</p> <p>— физико-географических стран</p> <p>- - - физико-географических областей</p>	<p>ФИЗИКО-ГЕОГРАФИЧЕСКИЕ СТРАНЫ (А, Б, В и т.д.) и ФИЗИКО-ГЕОГРАФИЧЕСКИЕ ОБЛАСТИ (В-1, В-2 и т.д.)</p> <p>А ВОСТОЧНО-ЕВРОПЕЙСКАЯ (РУССКАЯ) РАВНИНА</p> <p>Б ФЕННОСКАНДИЯ (КОЛЬСКИЙ ПОЛУОСТРОВ И КАРЕЛИЯ)</p> <p>В КАВКАЗСКАЯ</p> <p>В-1 Предкавказье</p> <p>В-2 Кавказ</p> <p>Г УРАЛ</p> <p>Г-1 Пай-Хой</p> <p>Г-2 Полярный Урал</p> <p>Г-3 Приполярный Урал</p> <p>Г-4 Северный Урал</p> <p>Г-5 Средний Урал</p> <p>Г-6 Южный Урал</p> <p>Д ОСТРОВНАЯ АРКТИКА</p> <p>Е ЗАПАДНО-СИБИРСКАЯ РАВНИНА</p>	<p>З СЕВЕРО-ВОСТОК СИБИРИ</p> <p>З-1 Индигиро-Колымская</p> <p>З-2 Верхоянская</p> <p>З-3 Яно-Оймяконская</p> <p>З-4 Черская</p> <p>З-5 Югагирская</p> <p>З-6 Приохотская</p> <p>З-7 Анюйско-Чукотская</p> <p>И КОРЯКСКО-КАМЧАТСКО-КУРИЛЬСКАЯ</p> <p>И-1 Анадырско-Корякская</p> <p>И-2 Камчатская</p>	<p>К АМУРО-САХАЛИНСКАЯ</p> <p>К-1 Удско-Джагинская</p> <p>К-2 Буреинская</p> <p>К-3 Приамурские равнины</p> <p>К-4 Сихотэ-Алинская</p> <p>К-5 Сахалинская</p> <p>Л БАЙКАЛЬСКАЯ</p> <p>Л-1 Северо-Байкальские нагорья</p> <p>Л-2 Байкальский риф</p> <p>Л-3 Забайкалье</p>	<p>М АЛТАЙСКО-САЯНСКАЯ</p> <p>М-1 Алтай</p> <p>М-2 Салаирско-Кузнецкая</p> <p>М-3 Саянская</p> <p>М-4 Тувинская</p>	<p>ПРИРОДНЫЕ ЗОНЫ</p> <table border="0"> <tr> <td></td> <td>Арктическая пустыня</td> <td></td> <td>Лесостепь</td> </tr> <tr> <td></td> <td>Тундра</td> <td></td> <td>Степь</td> </tr> <tr> <td></td> <td>Лесотундра</td> <td></td> <td>Полупустыня</td> </tr> <tr> <td></td> <td>Тайга</td> <td></td> <td>Пустыня</td> </tr> <tr> <td></td> <td>Смешанные и широколиственные леса</td> <td></td> <td></td> </tr> </table>		Арктическая пустыня		Лесостепь		Тундра		Степь		Лесотундра		Полупустыня		Тайга		Пустыня		Смешанные и широколиственные леса		
	Арктическая пустыня		Лесостепь																						
	Тундра		Степь																						
	Лесотундра		Полупустыня																						
	Тайга		Пустыня																						
	Смешанные и широколиственные леса																								

0 300 км

Физико-географическая характеристика Крыма

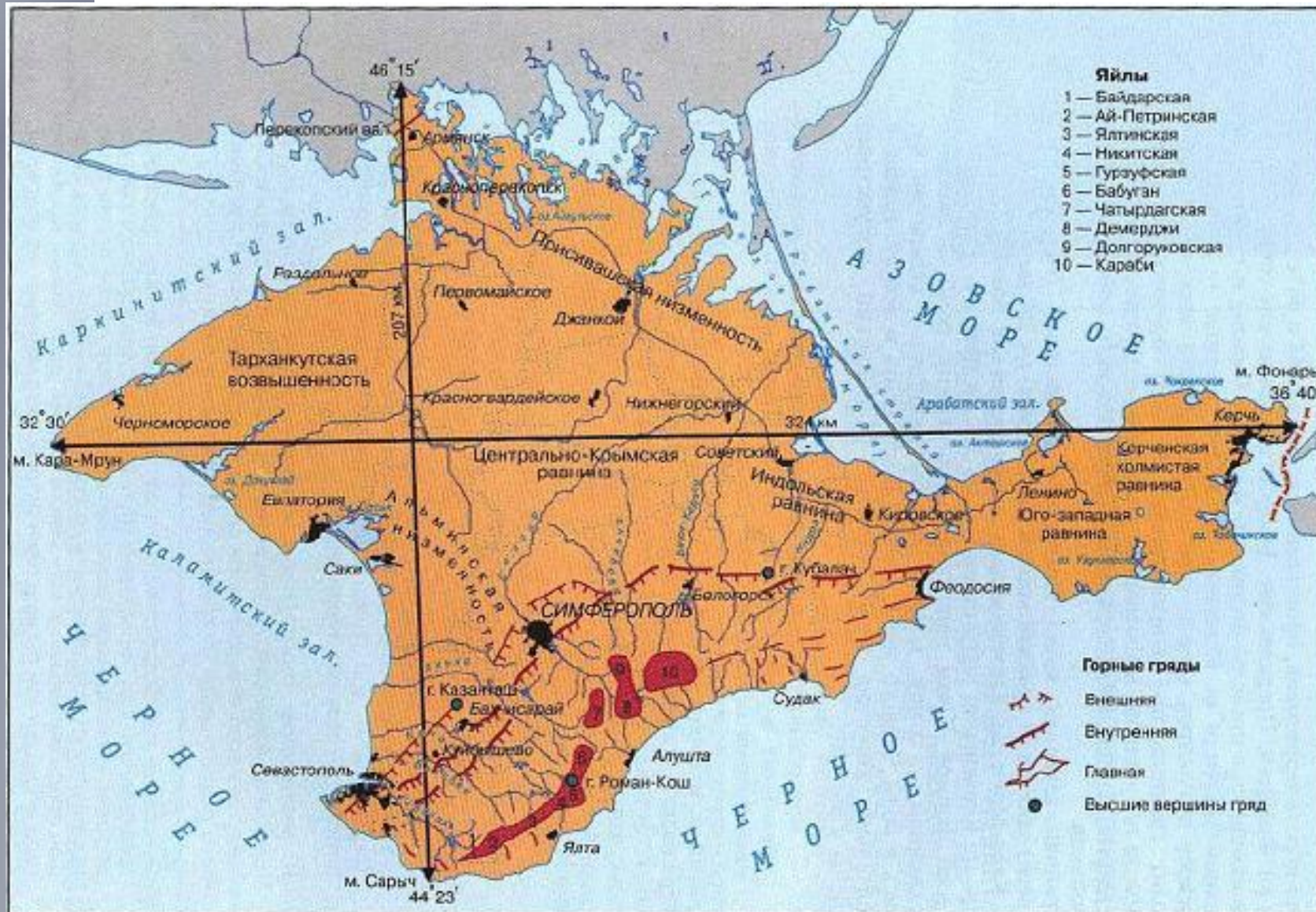

Физико-географическая характеристика Крыма

Геологическое строение

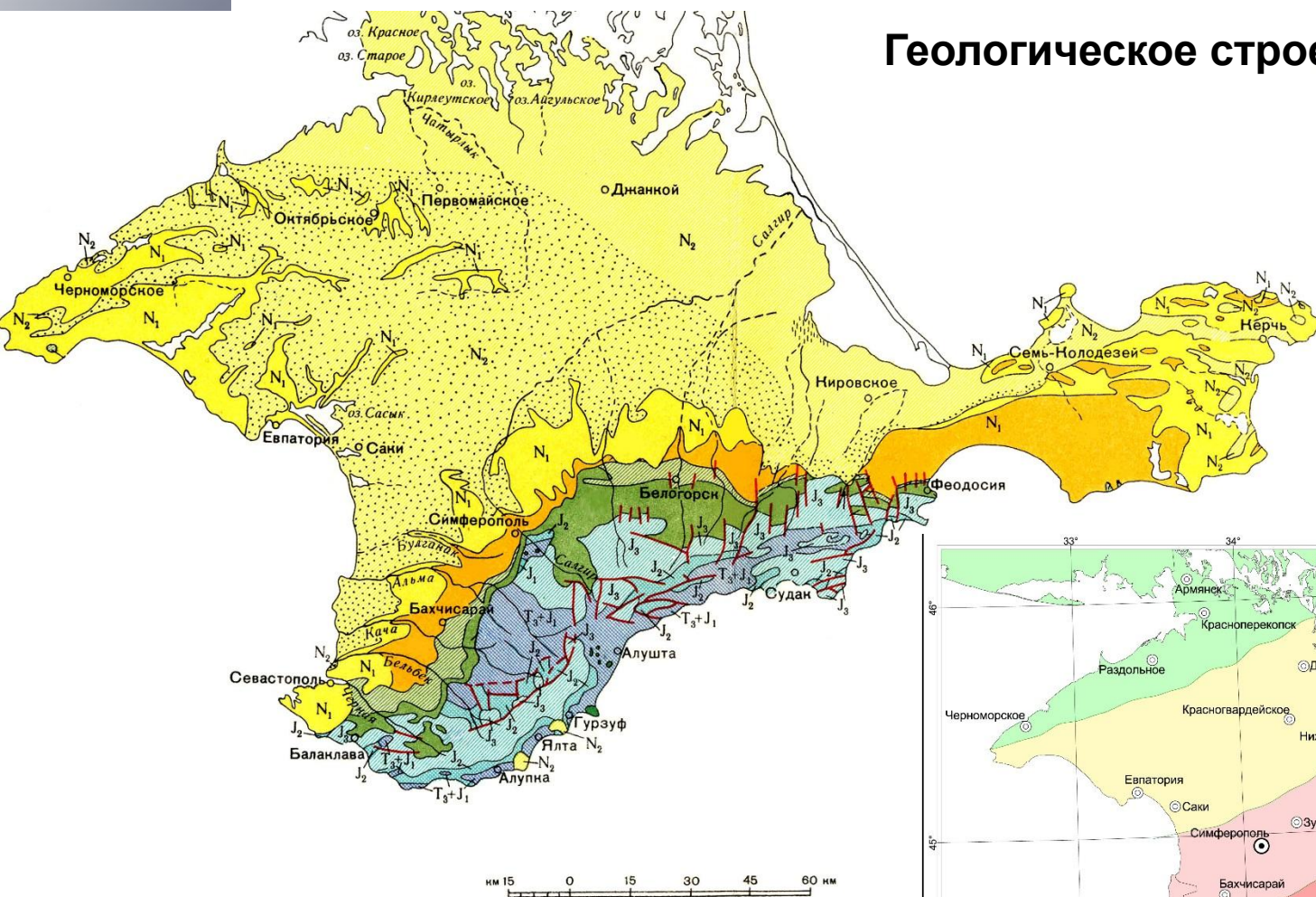

Сейсмическая активность

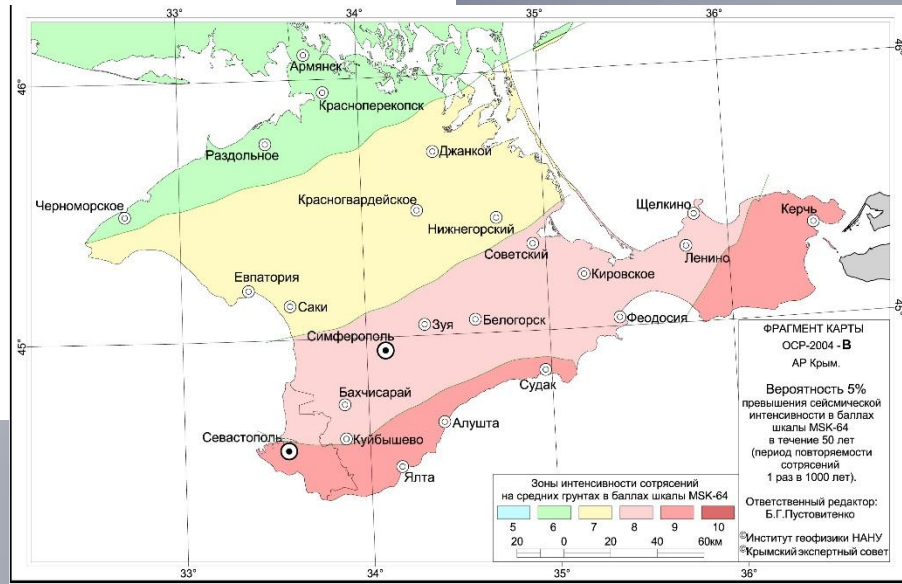

Физико-географическая характеристика Крыма

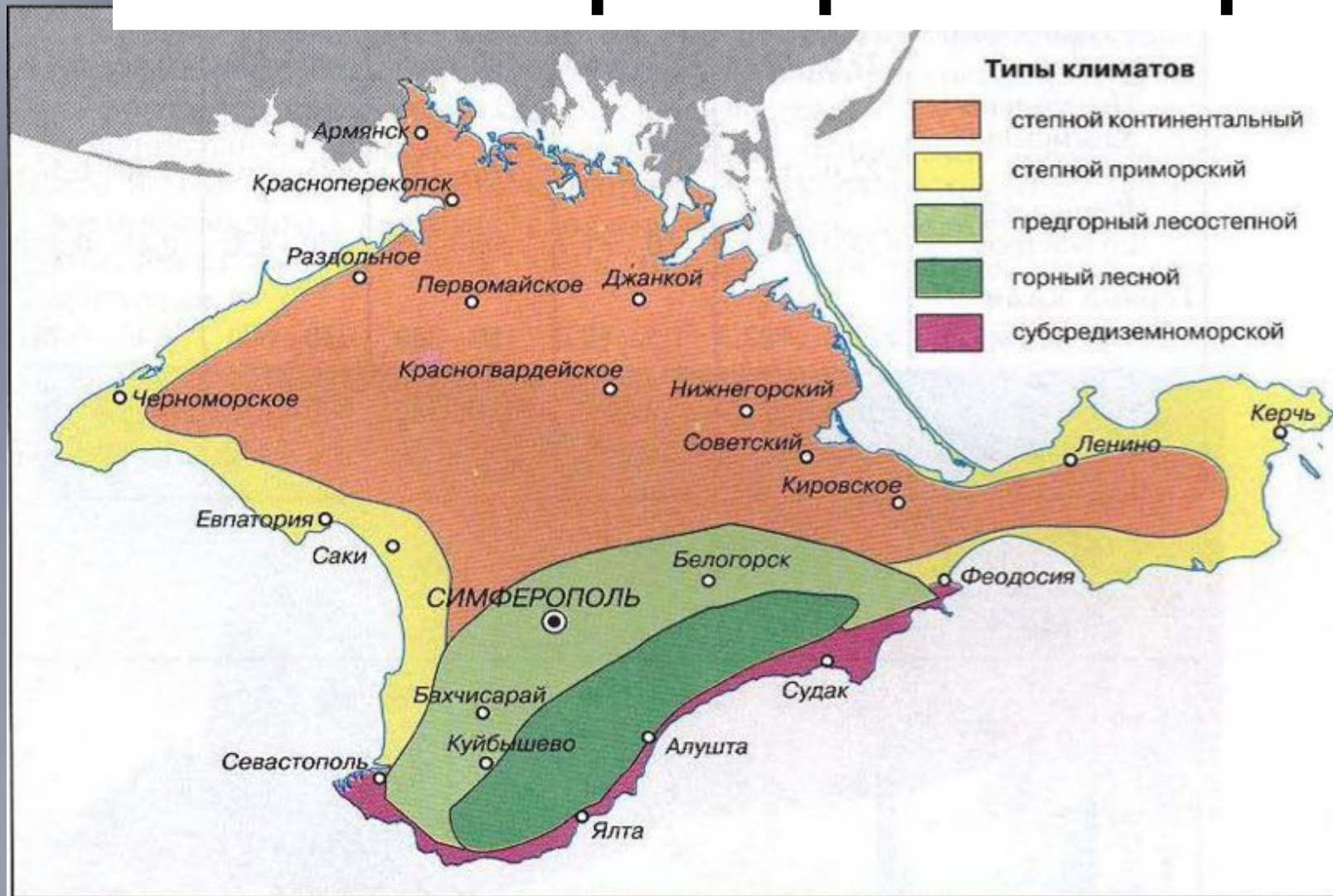

Физико-географическая характеристика Крыма

