

# **ЗВЕЗДНЫЙ ЧАС ЧЕЛОВЕЧЕСТВА**

**(К 100-ЛЕТИЮ ОТКРЫТИЯ ЮЖНОГО ПОЛЮСА)**

# **ОРГАНИЧЕСКИЙ МИР АНТАРКТИДЫ**

Презентацию подготовила  
ученица 8Б класса  
МБОУ СОШ №5  
с. Прикумское  
Бавина Елизавета.



- «На краю нашей планеты лежит, как спящая принцесса, земля, закованная в голубое. Зловеща и прекрасна, она лежит в своей морозной дремоте, в складках мантии снега, светящегося аметистами и изумрудами льдов. Она спит в ледяных переливах гало Луны и Солнца, и ее горизонты окрашены розовыми, голубыми, золотыми и зелеными тонами пастели ... Такова Антарктида – материк, ..., внутренние области которого нам известны фактически меньше, чем освещенная сторона Луны».

■ Ричард Берд

- 1. Органический мир материка Антарктиды – своеобразен и уникален, беден и мало изучен**
- 2. Личный интерес к получению знаний по данной теме.**

- ▣ **Цель.**  
**Изучение и характеристика органического мира Антарктиды.**
- ▣ **Задачи.**
  - 1. Выявить причины своеобразия и уникальности экосистемы материка.**
  - 2. Описать и охарактеризовать типичных представителей органического мира материка Антарктиды.**
  - 3. Дать представление о правовом статусе Антарктиды, о российских и зарубежных научных станциях, их научном и практическом значении.**

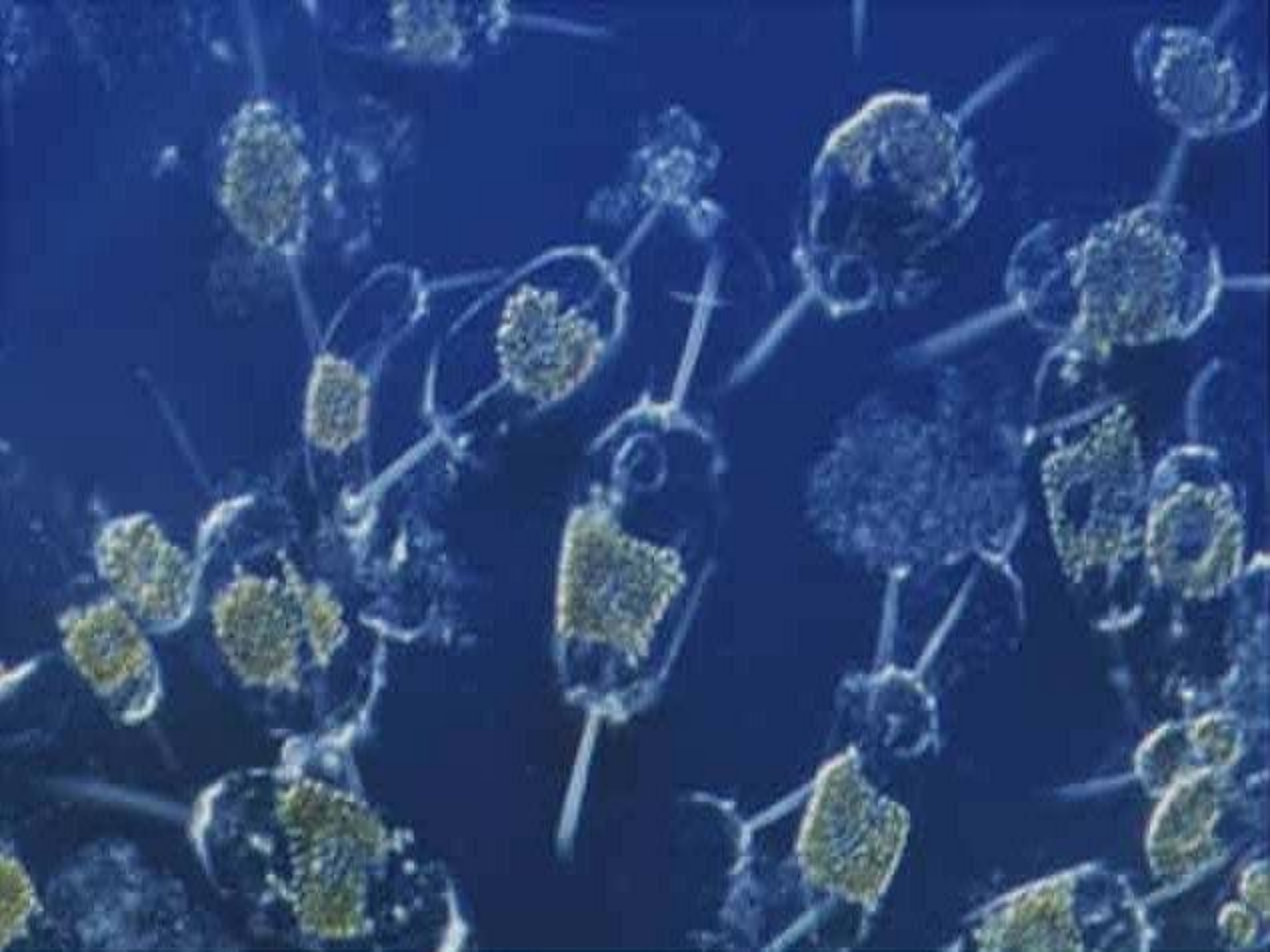





КРИЛЬ

# Императорский пингвин

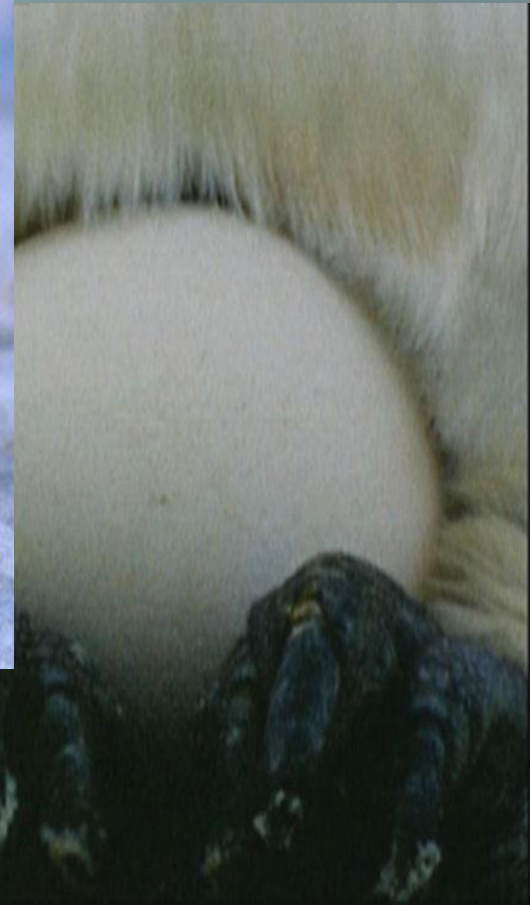



# Пингвин Адели.



# Буревестники.





# Альбатрос.



# Баклан.







СИНИЙ КИТ





кашалот



КОСАТКИ



ТЮЛЕНЬ УЭДЕЛЛА



ТЮЛЕНЬ-КРАБОЕД





© Jan Borgstede, Germany

# АНТАРКТИЧЕСКИЕ РЫБЫ.



# ЧЕЛОВЕК - ОДИН ИЗ ОБИТАТЕЛЕЙ АНТАРКТИДЫ





# ANTARCTIC REGION

■ Year-round research station

Scale 1:68,000,000  
Azimuthal Equal-Area Projection

Twenty of 27 Antarctic consultative nations have made no claims to Antarctic territory (although Russia and the United States have reserved the right to do so) and they do not recognize the claims of the other nations.





