Мастер-класс по рисованию

«Чудо на воде». Мастер-класс по «Эбру» — рисованию на воде

Автор:
Хусаинова Гульнара Рагиповна
Воспитатель МБДОУ «Солнышко»

В переводе слово «Эбру» — это «облачный», «волнообразный». Сам процесс рисования на воде просто завораживает.

Самая распостранённая версия появления эбру - на востоке, а если быть ещё точнее, в Турции в 11 веке.

техника Эбру- древнейшая восточная техника живописи искусство рисования на воде, это танец красок, которые, переплетаясь между собой, создают удивительные узоры.

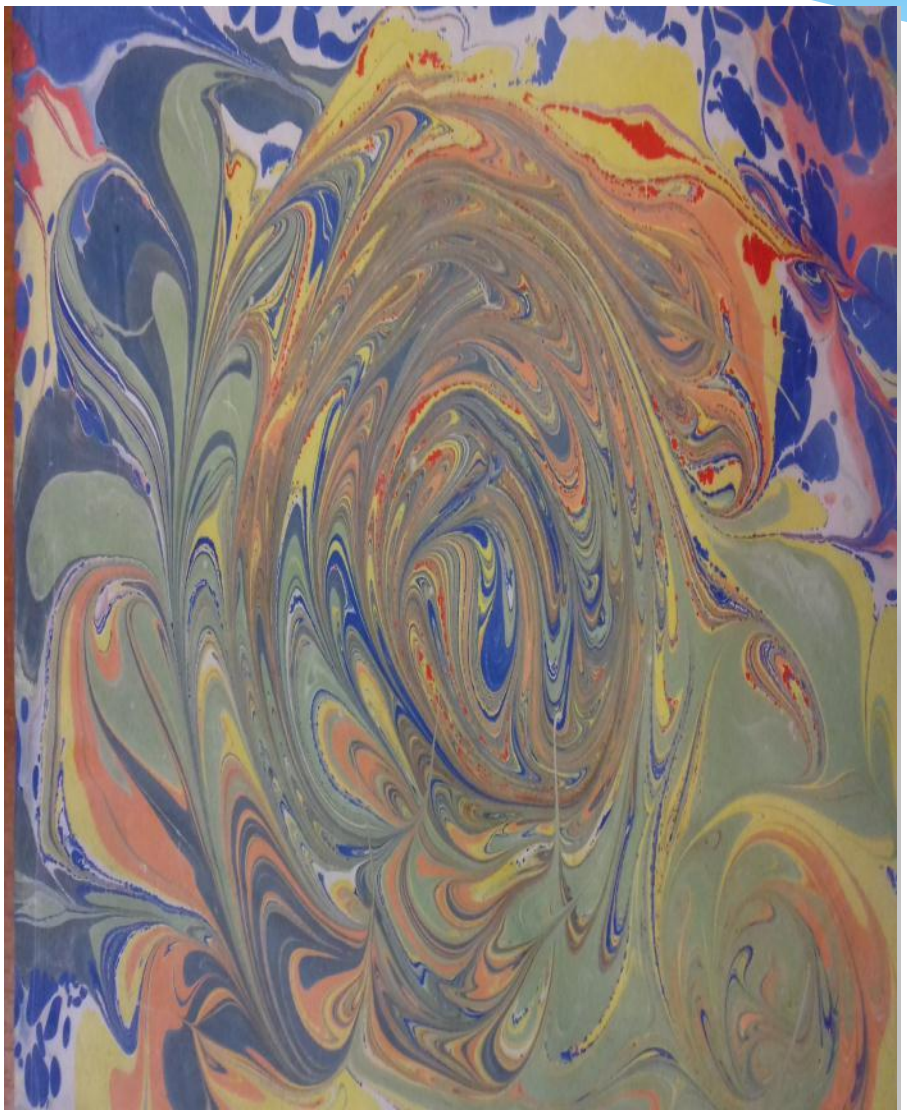

Главной в этом процессе является вода, - она заранее готовится и поэтому приобретает тягучую структуру, похожую на кисель. Краски для рисования также специальные – пигменты разных растений, причём у каждой краски есть свои уникальные свойства и взаимодействия с водой. Для рисования на воде используют три основных цвета: красный, жёлтый, синий. И из этих красок способом смешивания добывают и остальные цвета радуги. Действительно, во время мастер-класса по эбру каждое прикосновение, каждая капелька становится частью тебя. Если рисовать интуитивно и не задумываться о результате, вода сама подскажет и поведёт узор.

Актуальность мастер-класса

В творческой деятельности с использованием нетрадиционной техники «Эбру», у детей развивается ориентировочно – исследовательская деятельность, фантазия, память, эстетический вкус, познавательные способности, самостоятельность. Ребенок использует цвет как средство передачи настроения, экспериментирует. А так же: вырабатывается усидчивость у детей; развивается мелкая моторика рук; тренируется зрение; развивается координация движения; открывается творческий потенциал; развивается фантазия и мышление; умение сочетать цвета и формы; навык видеть прекрасное в обыденном; возможность мыслить нестандартно; умение расслабляться и получать удовольствие.

Цель мастер – класса

Развитие творческих способностей у детей старшего дошкольного возраста через использование нетрадиционной техники рисования на воде «Эбру»

Задачи мастер-класса

Образовательные:

Познакомить детей с нетрадиционной техникой рисования на воде - «Эбру»;

***Развивающие**:*

Развивать творческие способности, художественное творчество, воображение, фантазию, интерес к изобразительной деятельности;

Воспитательные:

Воспитывать самостоятельность в создании рисунка, чувство прекрасного, аккуратность.

Материалы и оборудование:

лотки с заранее приготовленным раствором (в нашем случае это раствор приготовленный с помощью загустителя);
краски для техники « Эбру»;
кисти (тонкая и толстая);
палочки для рисования на водной поверхности (в нашем случае зубочистки, шилы);
белые бумаги (по размеру лотков);
салфетки влажные или сухие.

Этапы работы

1. В лоток наливаем заранее приготовленный раствор.

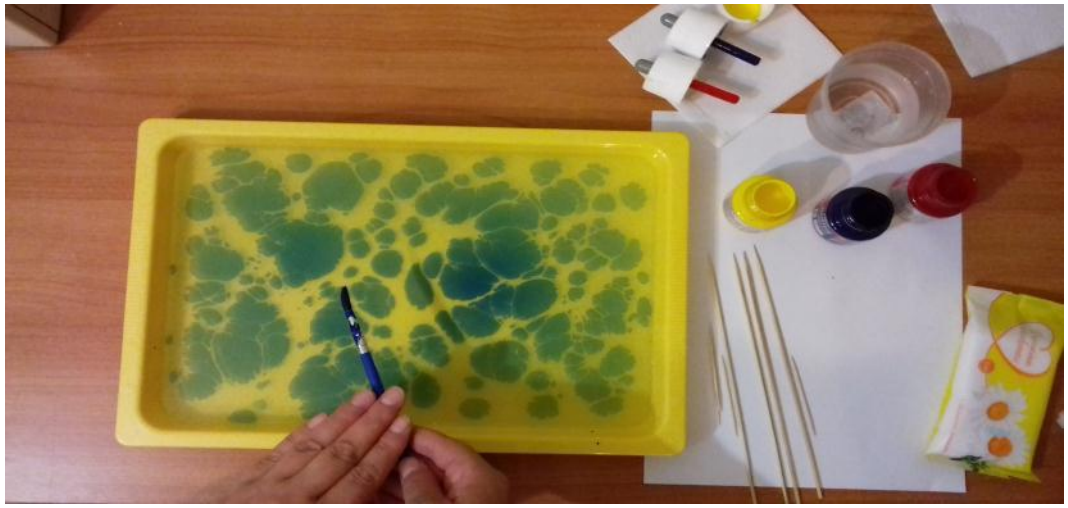

2.Кистью делаем набрызг из разных цветов краски для фона будущей картины.

3. Затем снизу вверх шилами проводим волнообразные линии

4. Далее палочками различной толщины наносим на поверхность цветные капли.

5. Палочками капли растягиваем в нужную форму.

6. Используя цветовую гамму, необходимую для задуманного рисунка, добавляем элементы, давая свободу нашей фантазии.

7. В итоге получилось изображение на всей поверхности раствора.

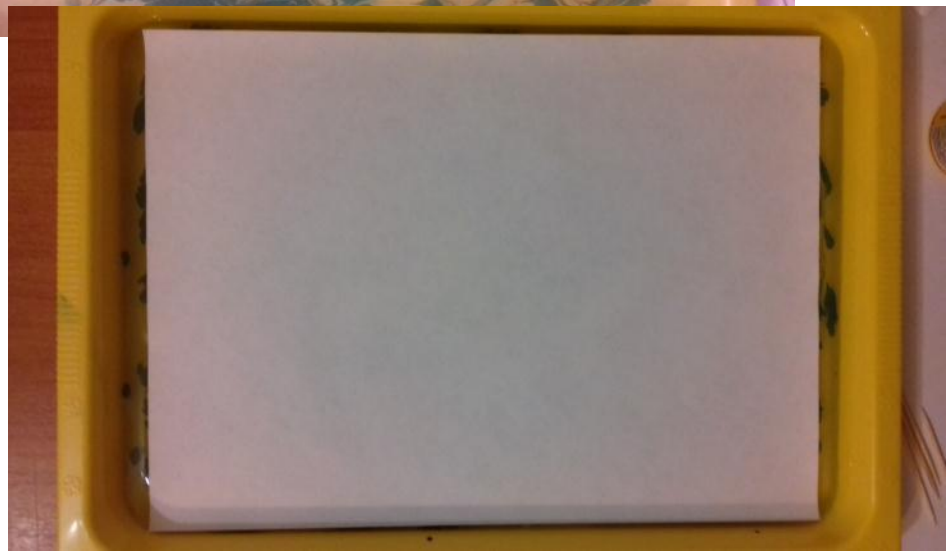

8. Далее, берем лист обычной бумаги по размеру лотка и аккуратно накрываем им изображение.

9. Через 5-10 секунд начинает происходить настоящее чудо. Поднимать бумагу необходимо с верхнего края, чтобы стекла вода.

10. Лист оставляем сушить рисунком вверх в подходящем месте.

Мои работы

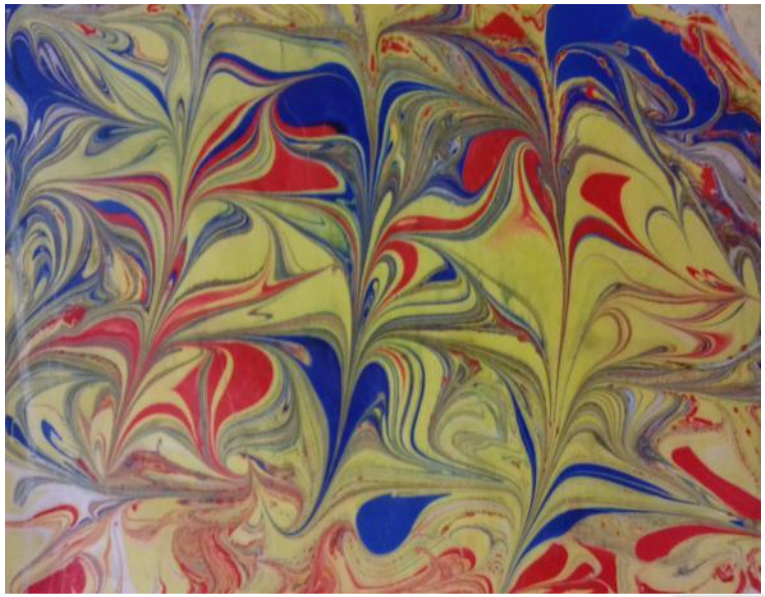

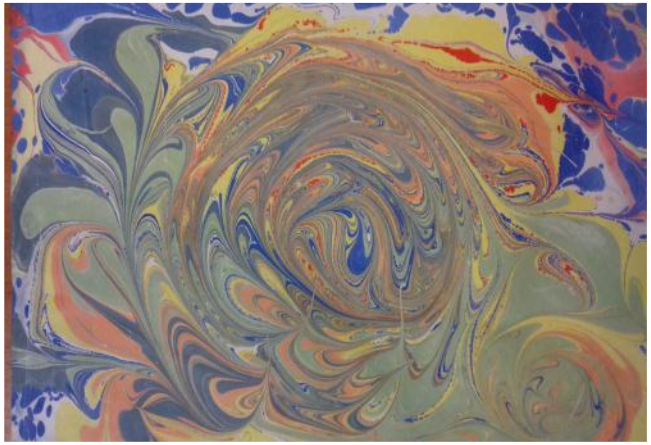

Заключение

Из проделанной работы можно прийти к выводу: ребенку нужен тот результат, который вызывает у него радость, изумление, удивление.

Рисование на воде – «ЭБРУ» - представляет собой не просто нанесение красок на определенную поверхность, скорее это целая философия.

Каждая капля, которая попадает в воду, растекается в круг, который мы можем преобразовать абсолютно в любую желаемую форму. Такое рисование отлично развивает у детей воображение и мышление, а так же дает возможность ребенку почувствовать себя настоящим художником и получить настоящее удовлетворение от творчества. Картины всегда получаются необычными, каждое движение палочкой или кистью создает неповторимый образ.

Спасибо за внимание!