Художник

Александр Войцеховский

- Александр Войцеховский по основной профессии врач, а ныне известный петербуржский художник. Живописное лечение «Петровича» показано всем без исключения. Его картины чрезвычайно теплы, в них как будто поселилось вечное лето человеческой души – детство. Каждый рисунок – целая история, добрая, трогательная, словно

Peterburg | ru

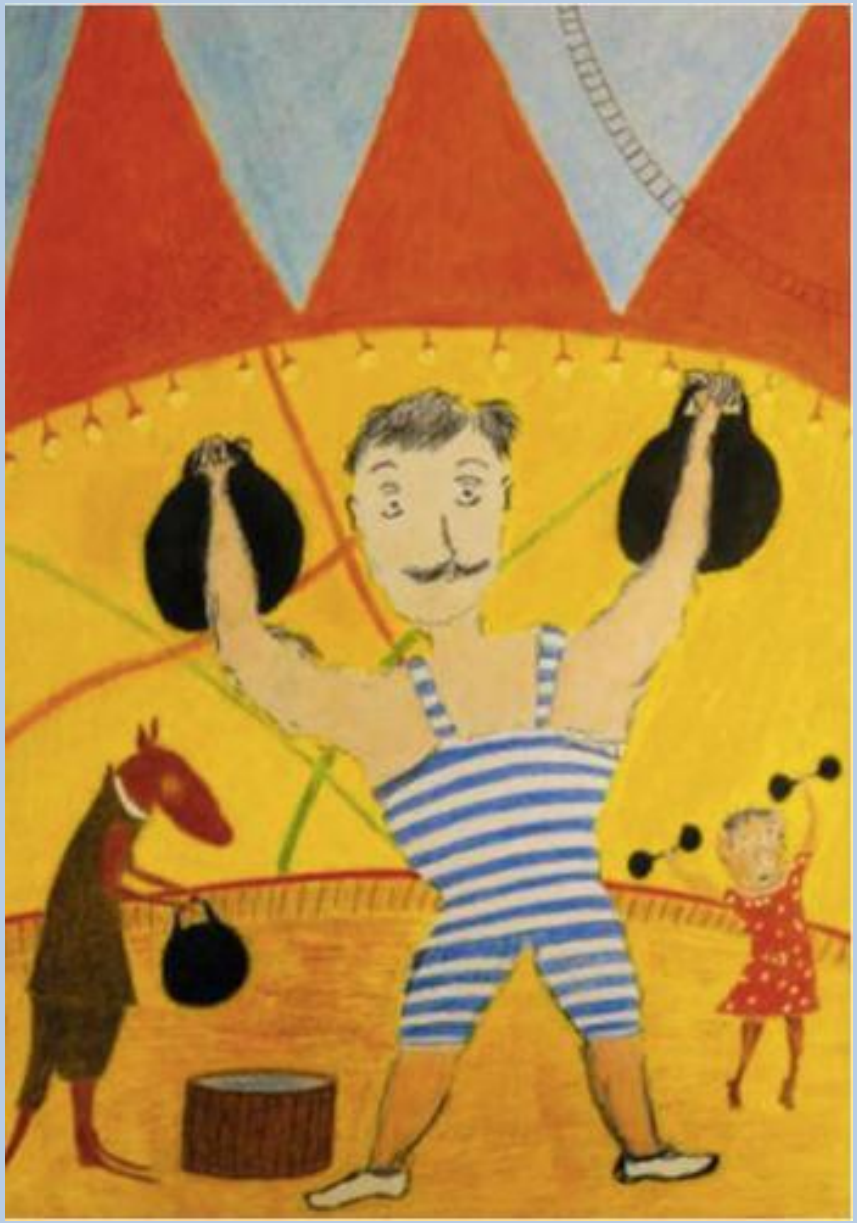

УПСАЛА - ЦИРК

Единственный в мире
цирк для хулиганов

Будешь себя плохо вести
отдам тебя в
ЦИРК!
Внимание!
Расписание
19-31 марта
19.04-Племянник
17.05-Ночь музеев
CIRQUE DU SOLEIL
DRAGON

Племянни

к

Тетя и Племянник путешествуют по городам и временам года. По пути они встречают «обыкновенные чудеса», знакомятся с разными персонажами, попадают в переделки и с легкостью выходят из них…

Спектакль открывает мир особенного ребенка, которого играет особенный артист: Племянник — мальчик с синдромом Дауна. Но глядя на этого удивительного героя, зрители вдруг понимают, как легко принять счастье, которое окружает каждого из нас, и открыться огромному и прекрасному миру.

Вдохновением к постановке послужили картины художника Александра Войцеховского. Каждая их них рассказывает целую историю, трогательную и теплую, словно любимые воспоминания из детства. Именно таким — добрым и светлым — получился спектакль «Племянник».