

**КГБПОУ «Шушенский сельскохозяйственный колледж»**

## **ОБОБЩЕНИЕ ПЕДАГОГИЧЕСКОГО ОПЫТА**

**Исследовательская деятельность по  
дисциплине «Химия»**



**Преподаватель:  
Озеркевич Н.А**

**Исследуй все, пусть для тебя на  
первом месте будет разум;  
предоставь ему руководить собой.  
Пифагор**



**УЧЕБНО—  
ИССЛЕДОВАТЕЛЬСКИЕ  
РАБОТЫ**

**Исследование** - творческий процесс  
изучение объекта или явления с  
определенной целью, но с изначально  
неизвестным результатом

**Под экспериментом** (от лат. Experimentum -  
испытание) понимают наблюдение явление  
при определенных условиях, позволяющих  
не только следить за его ходом, но и  
повторить при соблюдении этих условий.

# ЖЕЛЕЗО И ОКРУЖАЮЩАЯ СРЕДА (2010 - 2011 уч. год)

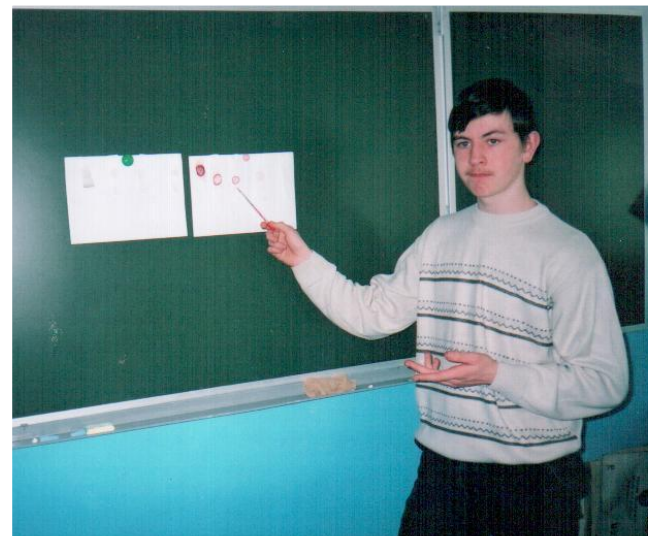

**ИВАНОВ АРТУР гр.М-11**

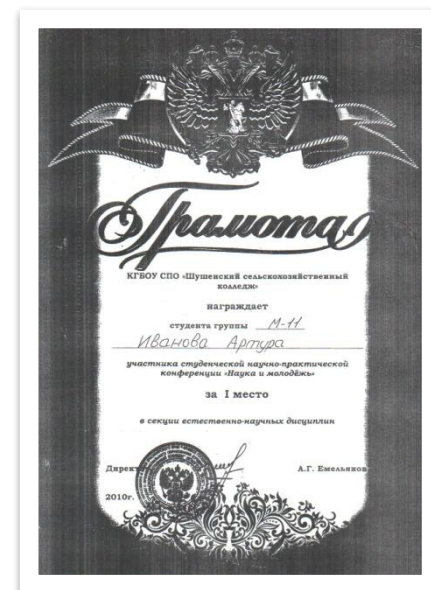



# ИССЛЕДОВАНИЕ СВОЙСТВ ТАЛОГО СНЕГА (2011-2012 уч. год)

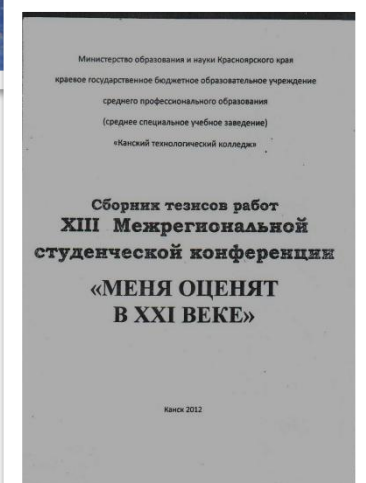

**ИВАНОВА КРИСТИНА гр. БД-11**

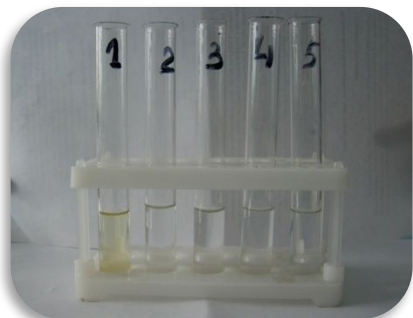
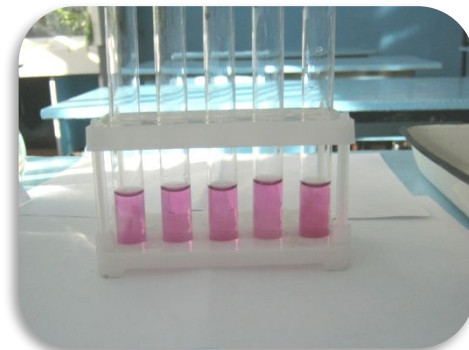
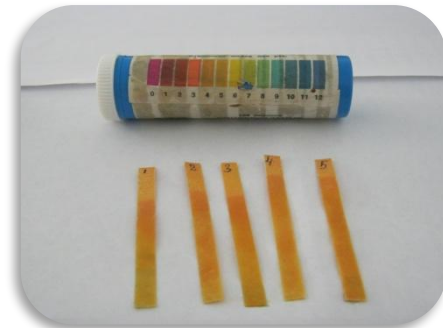

Проба №5 Контрольная проба.



Проба №2 Снег частного сектора

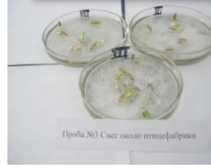

Проба №3 Снег озера иппаратрия



Проба №4 Снег с территории колледжа





# ВЛИЯНИЕ ПИЩЕВЫХ ПРОДУКТОВ НА ОРГАНИЗМ ЧЕЛОВЕКА (2012-2013 уч. год)

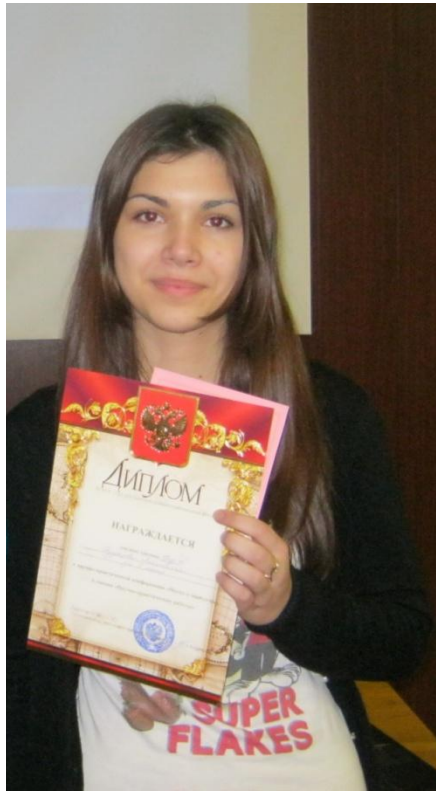

**КУЗНЕЦОВА АНАСТАСИЯ**  
гр. Тур-11



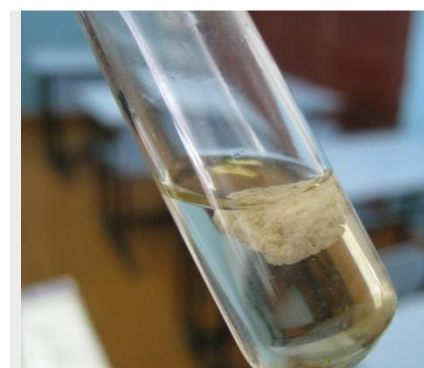
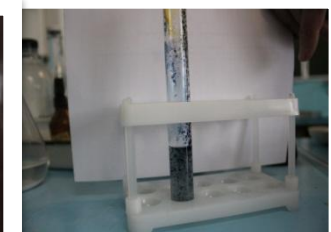
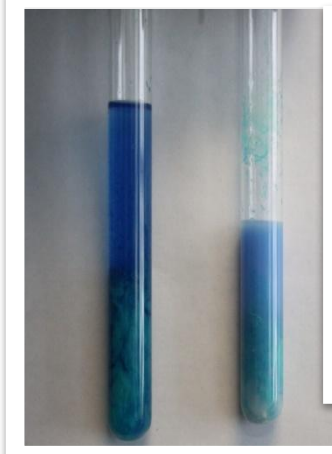
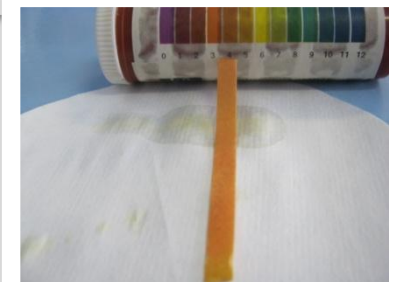

# ВОЗДЕЙСТВИЕ ТАБАЧНОГО ДЫМА НА ЖИВЫЕ ОРГАНИЗМЫ (2013-2014 уч. год)



**ТОТМИНА ОЛЬГА гр. Тур-11**

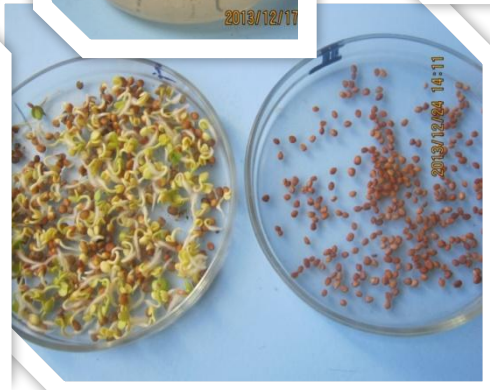
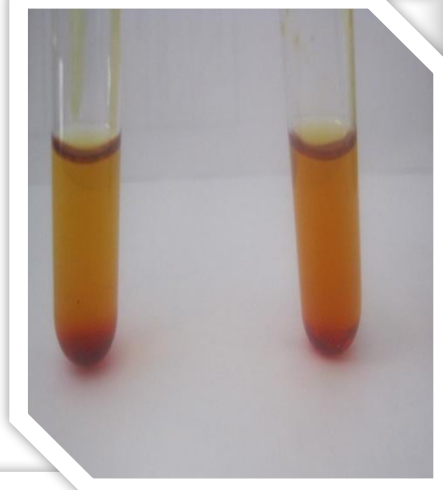
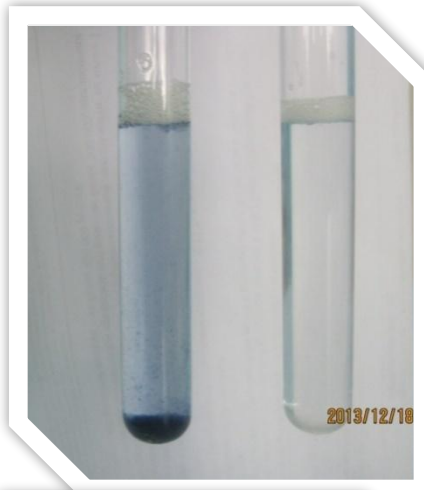

# НЕОБЫКНОВЕННЫЕ КРИСТАЛЛЫ (2014-2015 уч. год)



ИСАКОВ ДАНИЛА гр. БД-11







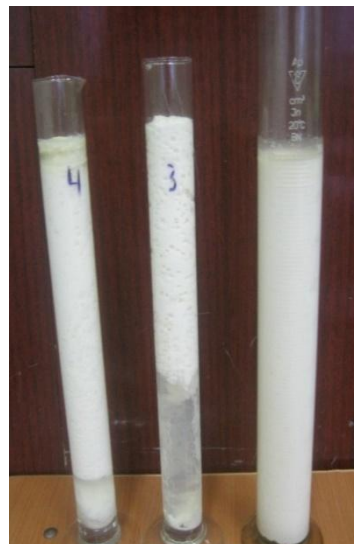





**СПАСИБО ЗА ВНИМАНИЕ  
ЖЕЛАЮ ТВОРЧЕСКИХ ПОБЕД**

