"Презентация подготовлена для конкурса "Интернешка" http://interneshka.org/".

БЕЗОПАСНАЯ РАБОТА В СОЦИАЛЬНЫХ СЕТЯХ

Работу выполнила ученица 10 класса МБОУ «Октябрьская СОШ»

Корицкая Кристина

ОСНОВНЫЕ ПРАВИЛА БЕЗОПАСНОСТИ

Если Вы используете социальные сети, то должны заранее позаботиться о том, чтобы Ваши личные данные не попали в руки злоумышленников. Сегодня очень многие сервисы привязаны к номерам телефонов, и их утрата может обернуться для Вас существ…

СЛЕДУЕТ ЗАПОМНИТЬ

1- При регистрации в соц.сетях используйте надежный пароль

2- Обращайте внимание на ссылки, по которым переходите

3- Никогда не публикуйте лишнюю информацию

4- Контролируйте информацию о себе

5- Не разрешайте социальным сетям сканировать адресную книгу вашего ящика электронной почты

6- Не добавляйте в «друзья» тех людей, которых Вы не знаете

7- Не регистрируйтесь в тех социальных сетях, которые не собираетесь использовать

НЕСКОЛЬКО ВИДОВ СОЦИАЛЬНЫХ СЕТЕЙ

-Сервис закладок
-Библиотеки
-Многопользовательские игры
-Геоинформационные сети
-Профессиональные сети
-Сети определенных социальных групп
-Блоги
-Wiki
-IRC
-IM
-Интернет-форумы

БЕЗОПАСНОСТЬ ПОДРОСТКОВ

В последние годы в России тема безопасности подростков в сети Интернет стала активно обсуждаться, что дало возможность выявить некоторые характерные угрозы, что, практически, в полной мере характерно и для социальных сетей, как объективной реальности

к числу таких угроз относят:

-сексуальная эксплуатацию несовершеннолетних;

-склонение несовершеннолетних к сексуальным действиям (груминг);

-контент с признаками разжигания расовой, национальной, религиозной вражды, пропаганды тоталитарных сект;

-пропаганда и публичное оп
терроризма;

-киберунижение и кибертра

-сцены физического насили
несовершенноленими;

-пропаганда и распростране

-интернет-мошенничество и программно-

АККАУНТ ПОЛЬЗОВАТЕЛЯ

Что такое аккаунт пользователя в социальной сети?

-Учетная запись, которая может включать в себя адрес электронной почты подростка

-Реальные имя и фамилия пользователя

-Дата рождения

-Адреса: учебного заведения, домашний, точек интересов

-Контактные телефоны и «сетевые» конт

-Фотографии, видеозаписи

-Перечень интересов, сообществ

-Друзья, посетители профиля

В связи с этим важно знать, что опираясь на эти общедоступные сведения любой человек может получить практически полную информацию о пользователи сети. На мой взгляд, здесь важно воспитание чувства privacy – ответственности за себя, свое личное пространство, в том числе пространство информационное. Человек должен очень четко понимать, какую информацию, в каком объем и в каком сочетании можно размещать в оциальной се

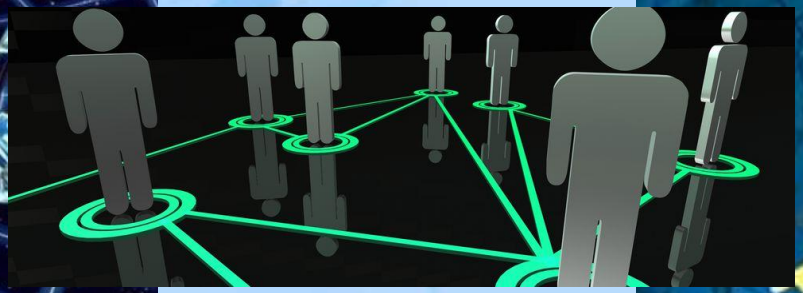

ИНТЕРНЕТ – ТЕМНАЯ УЛИЦА

Люди просто безудержно делятся личной информацией, доверяют сохранение паролей браузерам и ошибочно полагают, что Интернет — это нечто белое и пушистое.

Современный Интернет – это некая темная улица, где вы можете столкнуться не только со случайными прохожими, но и с настоящими преступниками, которые без особого труда будут следить за вами на протяжении длительного времени, собирая личную информацию для последующей кражи или обмана.

Интернет сегодня – это гораздо больше, чем просто общение с друзьями, социальные сети, игры, онлайн-покупки. Это открытая система информации, и если кажется, что вам нечего скрывать или ваша информация никому не нужна, вы глубоко заблуждаетесь. Любая информация о вас может быть использована не теми, кому

ВЕДЕТСЯ СЛЕЖКА!

Вы когда-нибудь замечали такую интересную особенность: если вчера обсуждали на форуме котиков, то сегодня у вас обязательно промелькнет информация о новых видах корма, если обсуждали новые девайсы, то ждите рекламы с предложениями купить новый смартфон и так далее, а ведь это самый безобидный пример слежки за вами со стороны маркетинговых агентств.

БУДЬТЕ БДИТЕЛЬНЫ!

1) Не доверяйте предложениям от спамеров.
2) Не переходите по ссылкам присланным незнакомцами.
3) Не оставляйте личные данные на малоизвестных сайтах.
4) Не участвуйте в сомнительных интернет-лотереях.
5) Используйте лицензионное ПО для защиты своего ПК.

СПАСИБО ЗА ВНИМАНИЕ!