ИНТЕРНЕШКА

6+

Международный онлайн-конкурс

по полезному и безопасному использованию
Интернета и мобильной связи

Презентация подготовлена для конкурса "Интернешка"
http://interneshka.org/

Подготовила
Никитина Елена
17 лет
МАОУ Криулинская СОШ

Безопасность в социальных сетях

Правила поведения в сети

Социальные сети?

Социальная сеть** – платформа, онлайн сервис или веб-сайт, предназначенные для построения, отражения и организации **социальных взаимоотношений

Какие существуют правила поведения в сети?

Запомни!

★ Используя социальные сети, либо любые другие онлайн-сервисы, позаботься о своей конфиденциальности и конфиденциальности твоей семьи и друзей.

Запомни!

★ Настрой твой онлайн-профиль таким образом, чтобы только твои друзья могли его просматривать.

Запомни!

★ Храни свои персональные данные в тайне.

Запомни!

★ Используй ник вместо своего настоящего имени, если не доверяешь сайту.

Запомни!

★ Дважды подумай прежде, чем разместить или рассказать о чем-нибудь в онлайн-среде.

Запомни!

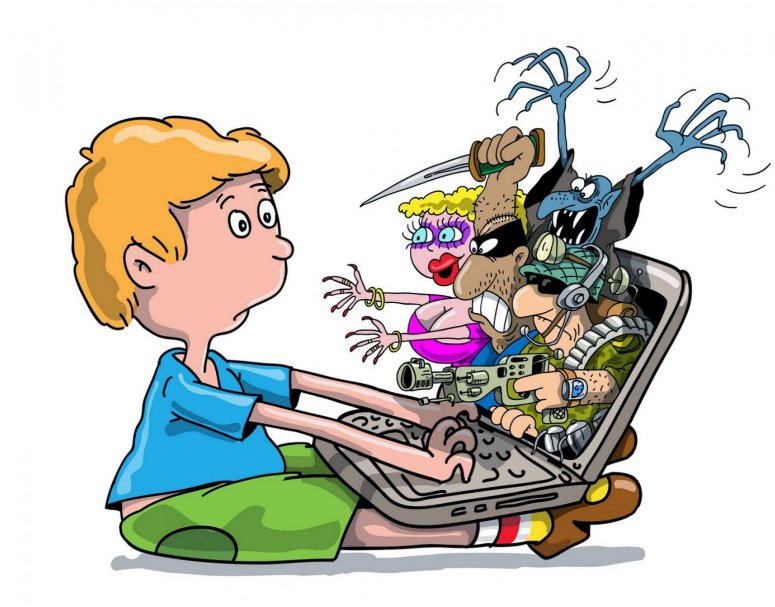

★ Нет ничего плохого в том, чтобы отклонить приглашения, если ты в них не уверен.

Запомни!

★ Игнорируй плохое поведение других пользователей. Лучше всего заблокировать таких пользователей.

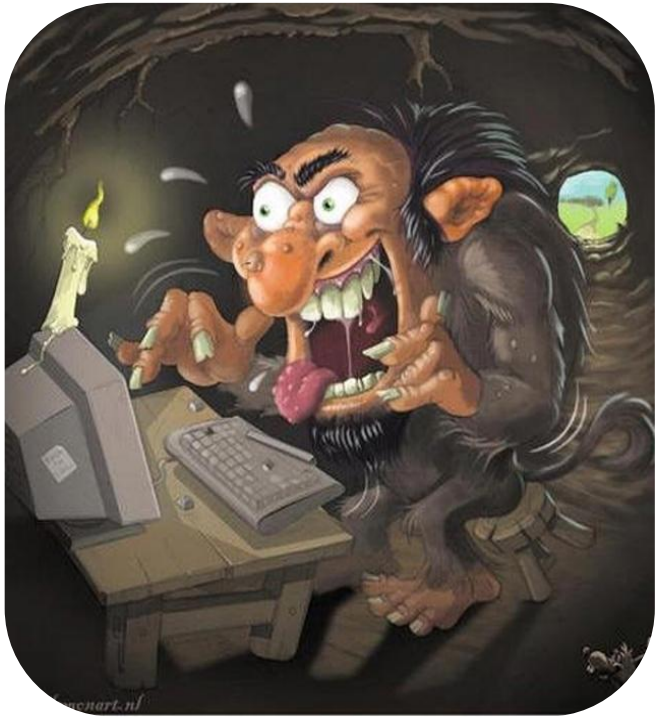

Запомни!

★ Важно воздерживаться от ответа на провокационные сообщения, получаемые при помощи сообщений SMS, MMS, программ мгновенного обмена сообщениями, в электронных письмах, в чатах или во время общения в онлайн-среде с другими пользователями.

Вывод

Социальные сети делают нашу жизнь веселее и проще, но не стоит забывать о том, какой опасности мы подвергаемся, ведя себя беспечно.