Урок к Дню Безопасного интернета

СТРАНА БЕЗОПАСНОГО ИНТЕРНЕТА

Выполнили: 5 класс и учитель информатики
МОУ « Ровновская основная общеобразовательная школа Вейделевского района Белгородской области»
Зинченко Наталья Владимировна

Цели:

- Сформировать представление учащихся о тех угрозах, с которыми они могут встретиться, подключаясь к сети Интернет;
- Дать рекомендации, которые помогут повысить информированность детей о безопасном использовании онлайновых технологий;
- Привить культуру общения в сети.

Как не сбиться нам с пути?
Где и что в сети найти?
Нам поможет непременно
Поисковая система.
Ей задай любой вопрос -
Всё, что интересно!
Вмиг ответ она найдет
И покажет честно.

В Интернете, в Интернете,
Пруд пруди всего на свете!
Здесь мы можем поучиться,
Быстро текст перевести,
А в онлайн библиотеке
Книжку нужную найти.

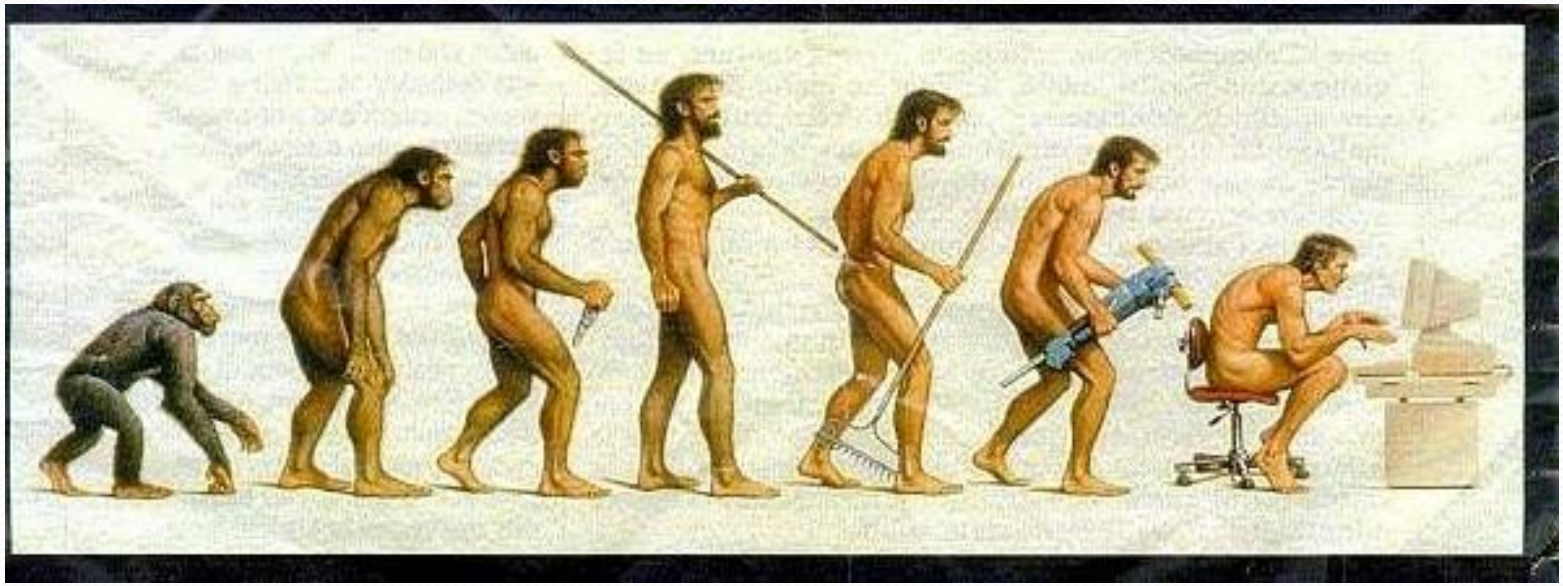

Где найти подругу Олю?
Прочитать, что было в школе?
И узнать про всё на свете?
Ну конечно, в Интернете!
Там музеи, книги, игры,
Музыка, живые тигры!
Можно всё, друзья, найти
В этой сказочной сети!

Расстоянья Интернету
Совершенно не страшны.
За секунду он доставит
Сообщенье хоть с Луны.
Не печалься, если вдруг
Далеко уехал друг.
Подключаешь Интернет —
Расстоянья больше нет!
Электронное письмо
Вмиг домчится до него.
Ну а видео-звонок,
Сократит разлуки срок.

Если что-то непонятно
страшно или
неприятно,
Быстро к взрослым
поспеши,
Расскажи и покажи

Массовая рассылка нежелательных сообщений электронной почты известна как спам. Он приводит к перегрузке систем электронной почты и может заблокировать почтовые ящики. В качестве средства для рассылки спама его отправители иногда используют червей электронной почты.)

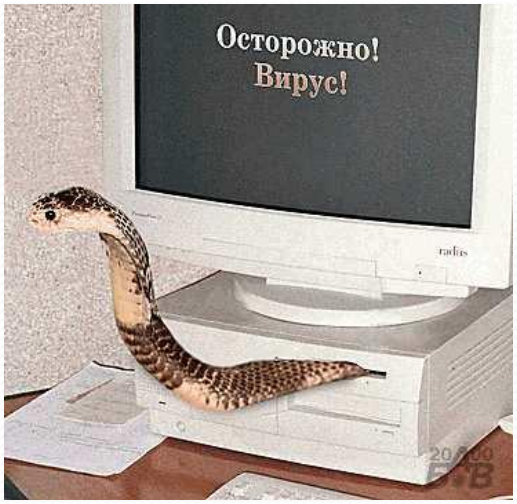

Вирусы: трояны и черви, представляют собой опасные программы, которые могут распространяться через электронную почту или веб-страницы. Вирусы могут повредить файлы или программное обеспечение, хранящиеся на компьютере, и тогда я приду на помощь – антивирусная программа.

Правила при работе с электронной почтой

- 1.Никогда не открывайте подозрительные сообщения или вложения электронной почты, полученные от незнакомых людей. (Вместо этого сразу удалите их)
- 2. Никогда не отвечайте на спам.
- 3. Применяйте фильтр спама поставщика услуг Интернета или программы работы с электронной почтой (при наличии подключения к Интернету).
- 4. Никогда не пересылайте «письма счастья». Вместо этого сразу удаляйте их.

Иногда тебе в сети
Вдруг встречаются
вруны.
Ты мошенникам не
верь,
Информацию проверь

МУЗЫКАЛЬНА Я ПАУЗА

«С грубиянами в сети
Разговор не заводи.
Ну и сам не оплошай —
Никого не обижай.»

«Злые люди в Интернете
Расставляют свои сети.
С незнакомыми людьми
Ты на встречу не иди!»

«Чтобы вор к нам не пришёл,
И чужой нас не нашёл,
Телефон свой, адрес, фото
В интернет не помещай
И другим не сообщай»

Специальные детские порталы и сайты

- Портал «Клёпа»
- Твиди
- Сайт «Почемучка»
- «Классный журнал»
- Начальная школа и т.д.

Разница между игровыми сайтами и сайтами с азартными играми состоит в том, что на игровых сайтах обычно содержатся настольные и словесные игры, аркады и головоломки с системой начисления очков. Здесь не тратятся деньги: ни настоящие, ни игровые. В отличие от игровых сайтов, сайты с азартными играми могут допускать, что люди выигрывают или проигрывают игровые деньги. Сайты с играми на деньги обычно содержат игры, связанны с выигрышем или проигрышем настоящих денег.

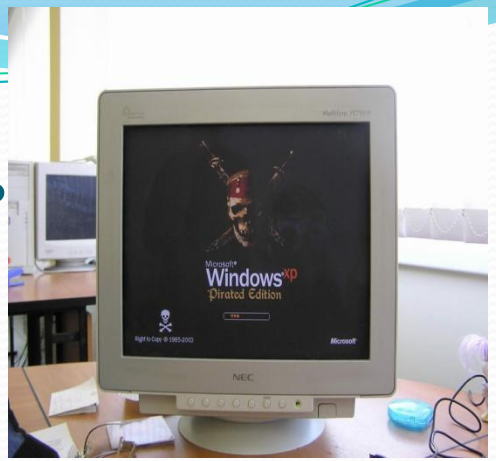

ПОМНИТЕ!

ИНТЕРНЕТ может быть прекрасным и полезным средством для обучения, отдыха или общения с друзьями.

Но – как и реальный мир – Сеть тоже может быть опасна!