Интернет для детей: учитель и воспитатель Мариванна Крюгер

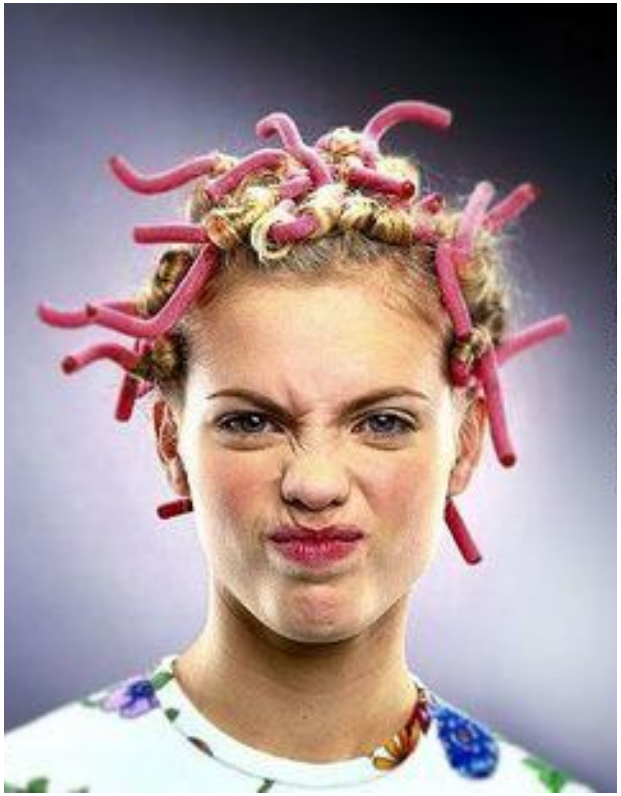

Олег Леонов
Коммерческий директор ООО «Сумма Телеком»

Что хорошего дети находят в Интернете?

- Обучение
- Поиск информации
- Игры
- Общение
- Самореализация
- Самоутверждение

Что плохого дети находят в Интернете?

- Обучение
- Поиск информаци
- Игры
- Общение
- Самореализация
- Самоутверждение

Обучение – основа безопасности

- Безопасному поведению родители обучают своих детей из поколения в поколение.
- Родители лучше детей знают:
  - ✔ Как надо переходить дорогу
  - ✔ Что нельзя разговаривать с незнакомцами
  - ✔ Что лазить на стройку опасно

СТАНДАРТНЫЕ ПРОЦЕССЫ ОБУЧЕНИЯ ОТЛАЖЕНЫ!

Что такое интернет-гигиена?

Интернет-гигиена – это умение ребенка безопасно для самого себя пользоваться интернетом и его понимание, что его может ожидать в интернете.

Включает в себя:

- Навыки письменных коммуникаций
- Навыки правильной навигации по сайтам
- Осознание виртуальности происходящего
- Понимание реальных угроз для себя и компьютера и умение от них предохраняться

Кто должен учить интернету?

Что думают родители?

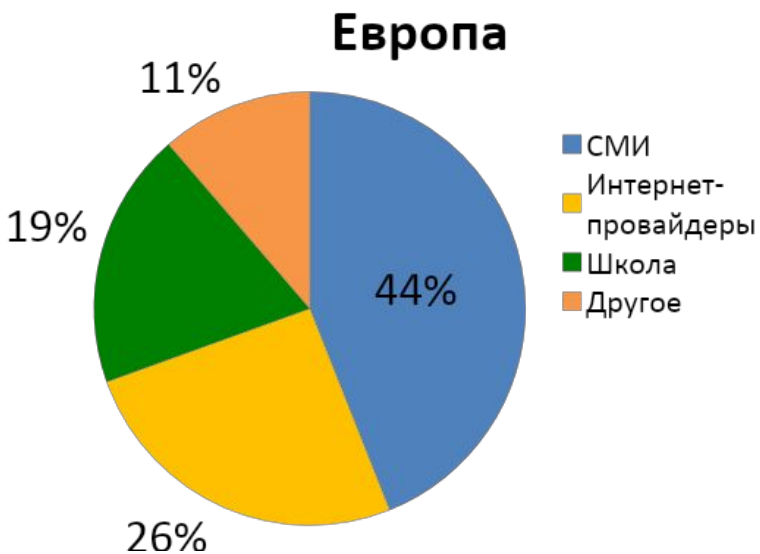

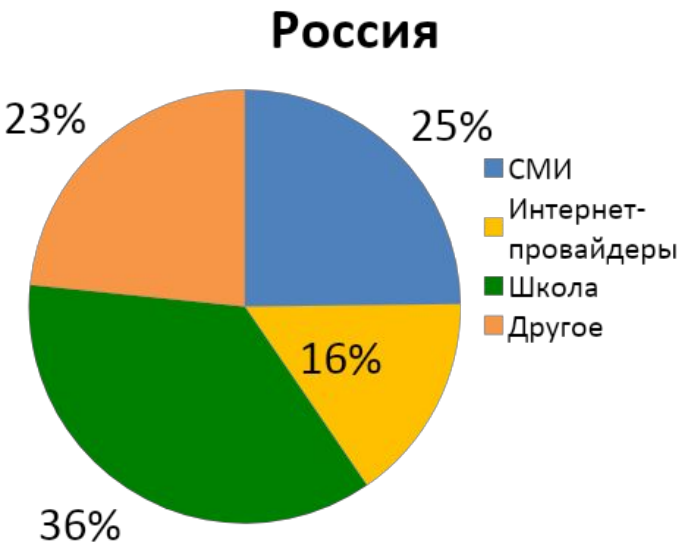

По данным исследований Фонда развития Интернет и проекта «Евробарометр».

Кто должен учить интернету?

Учить должны родители!

Но их никто не учил…

И половина из них не умеют сами…

- Только 16% родителей следят за использованием Интернета детьми, 68% детей не имеют никаких ограничений в использовании Интернета, а между тем многим детям Интернет уже заменяет общение с родителями

По данным исследования, проведенного факультетом психологии МГУ им. М.В. Ломоносова и ассоциацией RELAN; май – июнь 2009г., 18 регионов России, 4338 учеников опрошено из 8-9 классов).

Кто должен учить интернету?

Тогда учить должн учителя!

Но их тоже не учили…
И они тоже не умеют…

- Учителя информатики могут объяснить что такое байт и как писать алгоритмы программ, но они не знают возможностей социальных сетей, не слышали про ЖЖ и не знают что такое

Кто должен учить интернету?

И тогда дети учатся сами!

А вот что они увидят в Интернете?

И как это истолкуют?

Могут так!

Или вот так!!!

Кто должен учить интернету?

Мы решили восполнить пробел!

В прошлом году компания «Сумма Телеком» совместно с Департаментом образования г. Нижний Новгород провела пилотный проект «Открытых уроков Интернет грамотности» в 4-8 классах в школах Нижнего Новгорода. На первом этапе мы задействовали 10 школ, уроки посетили более 2000 школьников. В программе курса мы сделали упор на знакомство детей с образовательными возможностями Интернета и на потенциальные опасности сети.

Результат:

Главный результат, который мы получили - дети стали больше использовать образовательные порталы для подготовки домашних заданий, а также мы стали получать от них вопросы.

Учите детей!

Им это жизненно необходимо!

Они все равно научатся!

Но если учителем и воспитателем станете не вы и не профессиональный преподаватель, то им станет случайный человек, условно хороший и условно плохой. С условным именем Мариванна. И со странной фамилией Крюгер…

СПАСИБО!