

Сьогодні

22.11.2016

Форматування тексту. Практична робота №4.

Font FONT
FONT
FOUN
Font

Сьогодні

22.11.2016

Повторимо правила поведінки та безпеки

в комп'ютерному класі

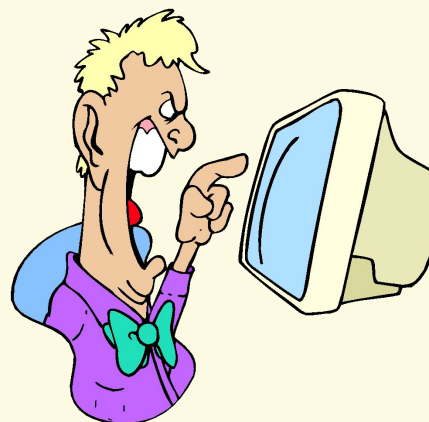
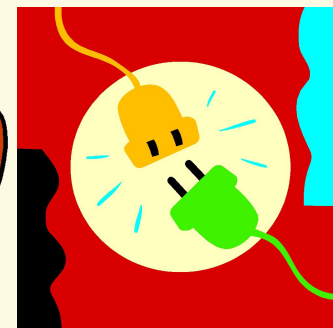

Сьогодні

22.11.2016

Розв'яжи ребус

”

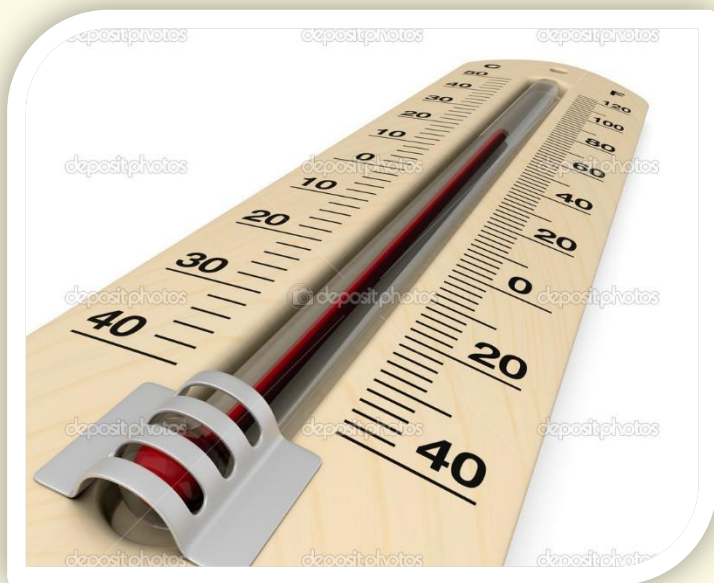

1,2

Текст

Сьогодні

22.11.2016

Розв'яжи ребус

1

Шрифт

Сьогодні

22.11.2016

Розв'яжи ребус

1,2

1,о=і,ж=р

Колір

Сьогодні

22.11.2016

Форматування тексту. Практична робота №4.

Так тримати! Гарна
робота!

Сьогодні

22.11.2016

Пригадаємо

1. Текст з якого боку стирає клавіша Delete?
2. Між якими розділовими знаками пропуск не ставиться?
3. Як перейти до введення тексту з нового абзацу?
4. Як встановити нерозривний пропуск?

Сьогодні

22.11.2016

Форматування тексту. Практична робота №4.

Збільшення розміру тексту

Документ1 - Microsoft Word

Главная Вставка Разметка страницы Ссылки Рассылки Рецензирование Вид Настройки

Calibri (Основной те 12 A A A) Ж К Ц abc x₂ x² Aa ab A

Буфер обмена Шрифт Абзац Стили

Найти Заменить Выделить Редактирование

РІДНЕ
Україна – рідний край,
Рідне поле, зелен гай,
Рідне місто й рідна хата,
Рідне небо й рідна мати.
Я. Скидан

ЛКМ

Число слов: 20 100%

Сьогодні

22.11.2016

Форматування тексту. Практична робота №4.

Збільшення розміру тексту

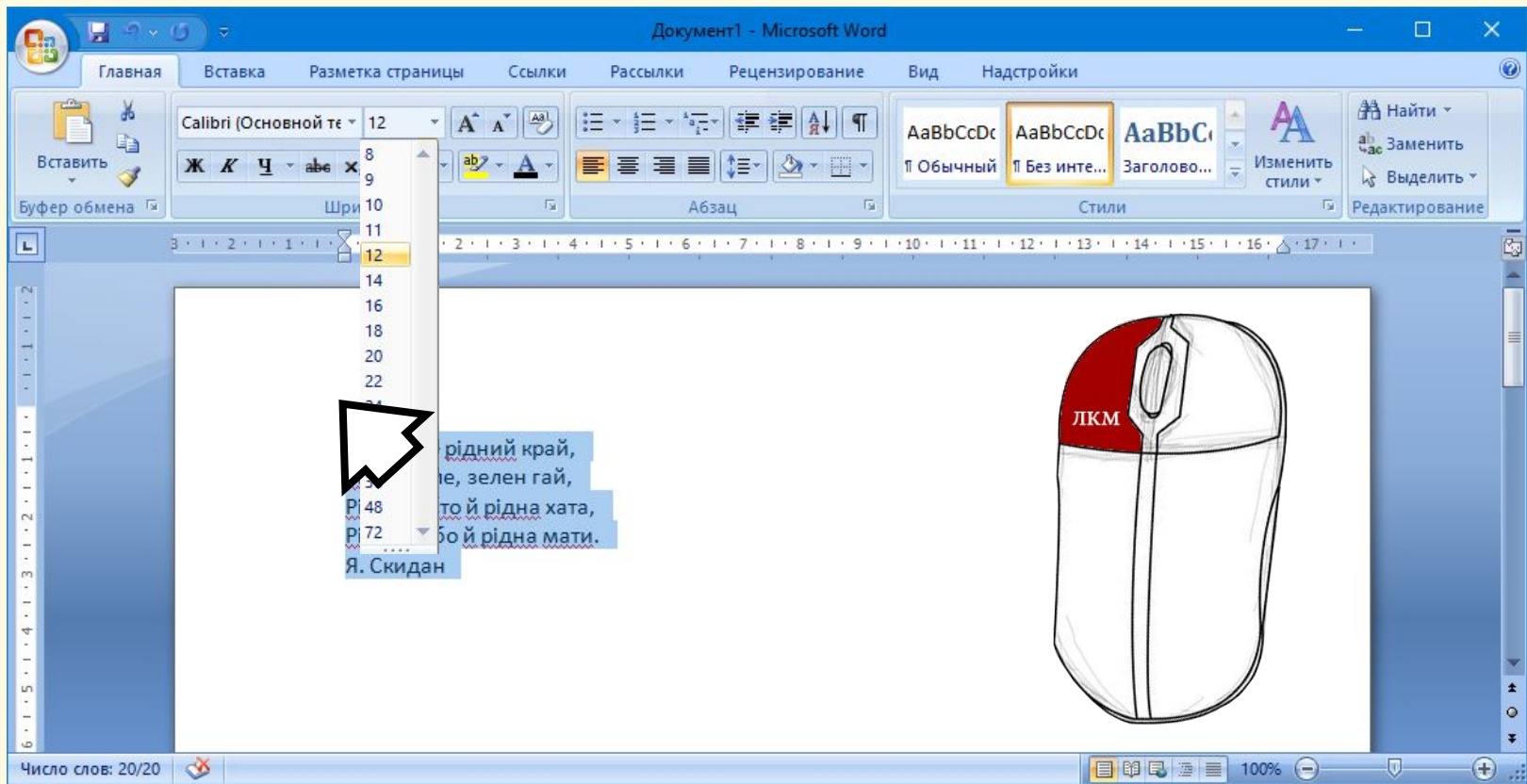

Сьогодні

22.11.2016

Форматування тексту. Практична робота №4.

Збільшення розміру тексту

РІДНЕ
Україна – рідний край,
Рідне поле, зелен гай,
Рідне місто й рідна хата,
Рідне небо й рідна мати.
Я. Скидан

The status bar at the bottom left indicates 'Число слов: 20/20'.

Сьогодні

22.11.2016

Форматування тексту. Практична робота №4.

Збільшення розміру тексту

Документ1 - Microsoft Word

Главная Вставка Разметка страницы Ссылки Рассылки Рецензирование Вид Настройки

Вставить Буфер обмена Шрифт Абзац Стили Редактирование

Calibri (Основной те 16

Ж К Ц abc x₂ x² Aa

АаВвСсDd АаВвСсDd АаВвСсDd

П Обычный П Без инте... Заголово...

Изменить стили

Найти Заменить Выделить

РІДНЕ

Україна – рідний край,
Рідне поле, зелен гай,
Рідне місто й рідна хата,
Рідне небо й рідна мати.
Я. Скидан

ЛКМ

Число слов: 20/20 100%

Сьогодні

22.11.2016

Форматування тексту. Практична робота №4.

Збільшення розміру тексту

Документ1 - Microsoft Word

Главная Вставка Разметка страницы Ссылки Рассылки Рецензирование Вид Настройки

Calibri (Основной те 18 A A

Вставить Буфер обмена Шрифт Абзац Стили Редактирование

РІДНЕ
Україна – рідний край,
Рідне поле, зелен гай,
Рідне місто й рідна хата,
Рідне небо й рідна мати.
Я. Скидан

ЛКМ

Число слов: 20/20 100%

Сьогодні

22.11.2016

Форматування тексту. Практична робота №4.

Збільшення розміру тексту

РІДНЕ
Україна – рідний край,
Рідне поле, зелен гай,
Рідне місто й рідна хата,
Рідне небо й рідна мати.
Я. Скидан

To the right of the text is a drawing of a computer mouse with 'ЛКМ' (Left, Middle, Right buttons) written on it. A mouse cursor arrow points to the mouse. The status bar at the bottom shows 'Число слов: 20/20' and '100%' zoom.

Сьогодні

22.11.2016

Форматування тексту. Практична робота №4.

Збільшення літер

Документ1 - Microsoft Word

Главная Вставка Разметка страницы Ссылки Рассылки Рецензирование Вид Настройки

Вставить Буфер обмена Шрифт Абзац Стили Редактирование

Calibri (Основной те 16 A A ab

Ж К Ц abc x₂ x² Aa ab

АаВвCcDc АаВвCcDc АаВвCcDc

Обычный Без инте... Заголово... Изменить стили

Найти Заменить Выделить

РІДНЕ

У... – рідний край,
Рі... поле, зелен гай,
Рідне місто й рідна хата,
Рідне небо й рідна мати.
Я. Скидан

Число слов: 20 100%

Сьогодні

22.11.2016

Форматування тексту. Практична робота №4.

Збільшення літер

Документ1 - Microsoft Word

Главная Вставка Разметка страницы Ссылки Рассылки Рецензирование Вид Настройки

Вставить Буфер обмена Шрифт Абзац Стили Редактирование

Calibri (Основной те 16 A+ A- A B I U L N

Ж К Ц abc x₂ x² Aa

АаВвСсСс АаВвСсСс АаВвСс

П Обычный П Без инте... Заголово...

Изменить стили

Найти Заменить Выделить

РІДНЕ

Україна – рідний край,
Рідне поле, зелен гай,
Рідне місто й рідна хата,
Рідне небо й рідна мати.
Я. Скидан

Число слов: 1/20 100%

Сьогодні

22.11.2016

Форматування тексту. Практична робота №4.

Збільшення літер

Документ1 - Microsoft Word

Главная Вставка Разметка страницы Ссылки Рассылки Рецензирование Вид Надстройки

Вставить Буфер обмена

Calibri (Основной те 24

Ж К Ц abc x₂ x² Aa ab

Шрифт

Абзац

АаВвСсDc АаВвСсDc АаВвСсDc

↑ Обычный ↑ Без инте... Заголово...

Изменить стили

Найти

Замени

Выделить

Редактирование

Рідне
Україна – рідний край,
Рідне поле, зелен гай,
Рідне місто й рідна хата,
Рідне небо й рідна мати.
Я. Скидан

Число слов: 1/20

100%

Сьогодні

22.11.2016

Форматування тексту. Практична робота №4.

Параметри тексту жирний, курсив, підкреслений

Сьогодні

22.11.2016

Форматування тексту. Практична робота №4.

Параметри тексту жирний, курсив, підкреслений

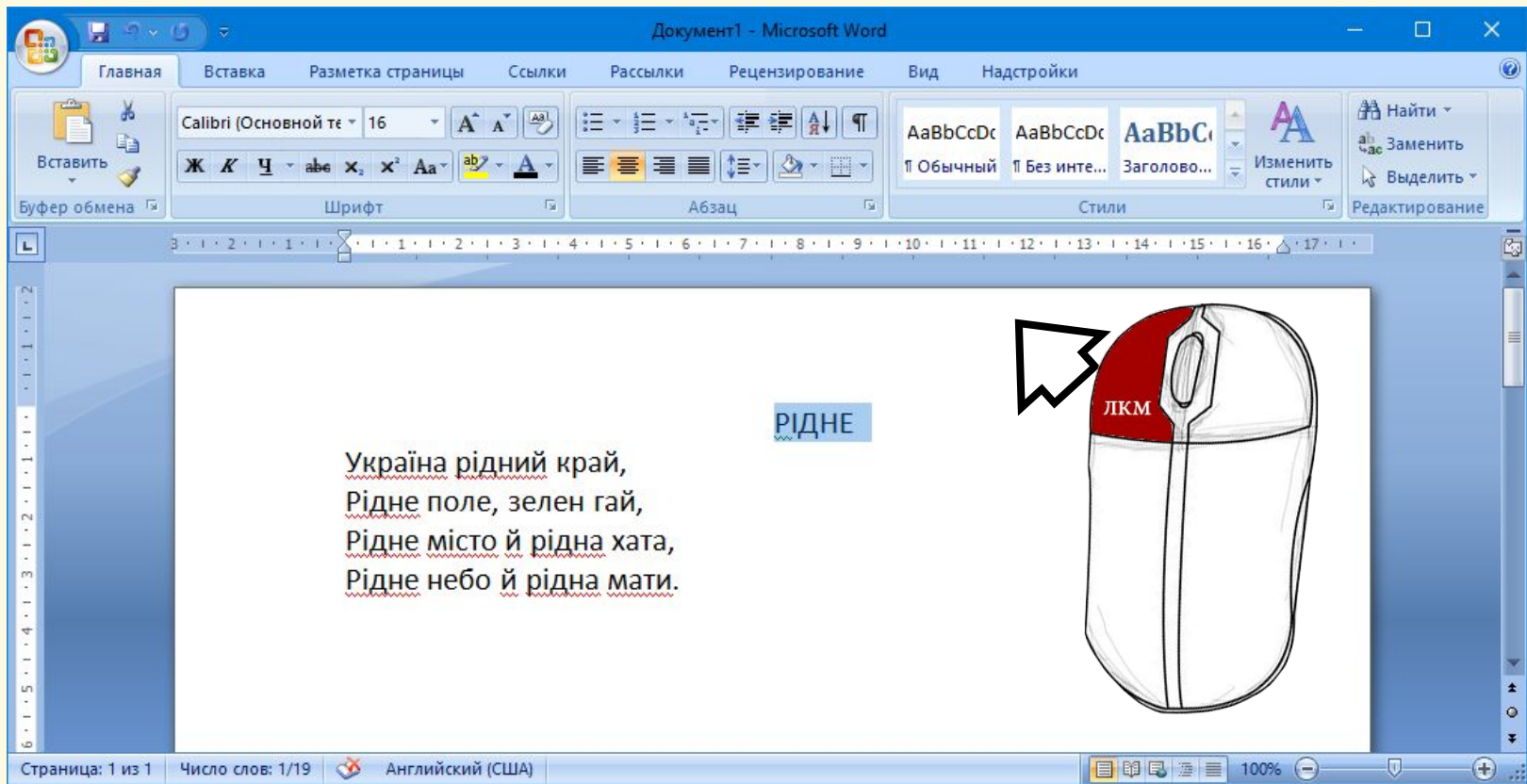

- Title Bar:** Документ1 - Microsoft Word
- Menu Bar:** Главная, Вставка, Разметка страницы, Ссылки, Рассылки, Рецензирование, Вид, Надстройки
- Font Group:** Calibri (Основной те), 16, Bold (Ж), Italic (К), Underline (У), Font Color (abc), Background Color (x²), Font Family (Aa), Font Size (ab), Font Color (A).
- Paragraph Group:** Bullets, Numbering, Indentation, Line and Paragraph Spacing, Text Wrapping, Text Alignment, Text Orientation, Text Direction, Text Effects.
- Styles Group:** AaBbCcDd, AaBbCcDd, AaBbCc, Change Styles (Изменить стили), Find (Найти), Replace (Заменить), Select (Выделить), Editing (Редактирование).
- Document Content:**
 - A ruler at the top of the page.
 - A text box containing the word "РІДНЕ" in blue.
 - A paragraph of text: Україна рідний край,
Рідне поле, зелен гай,
Рідне місто й рідна хата,
Рідне небо й рідна мати.
 - A diagram of a mouse with the left button (ЛКМ) highlighted in red and a mouse cursor pointing to it.
- Status Bar:** Страница: 1 из 1, Число слов: 1/19, Английский (США), 100%.

Сьогодні

22.11.2016

Форматування тексту. Практична робота №4.

Параметри тексту жирний, курсив, підкреслений

РІДНЕ

Україна рідний край,
Рідне поле, зелен гай,
Рідне місто й рідна хата,
Рідне небо й рідна мати.

Я.Скидан

The status bar at the bottom indicates: Страница: 1 из 1, Число слов: 19, Английский (США), 100%.

Сьогодні

22.11.2016

Форматування тексту. Практична робота №4.

Параметри тексту жирний, курсив, підкреслений

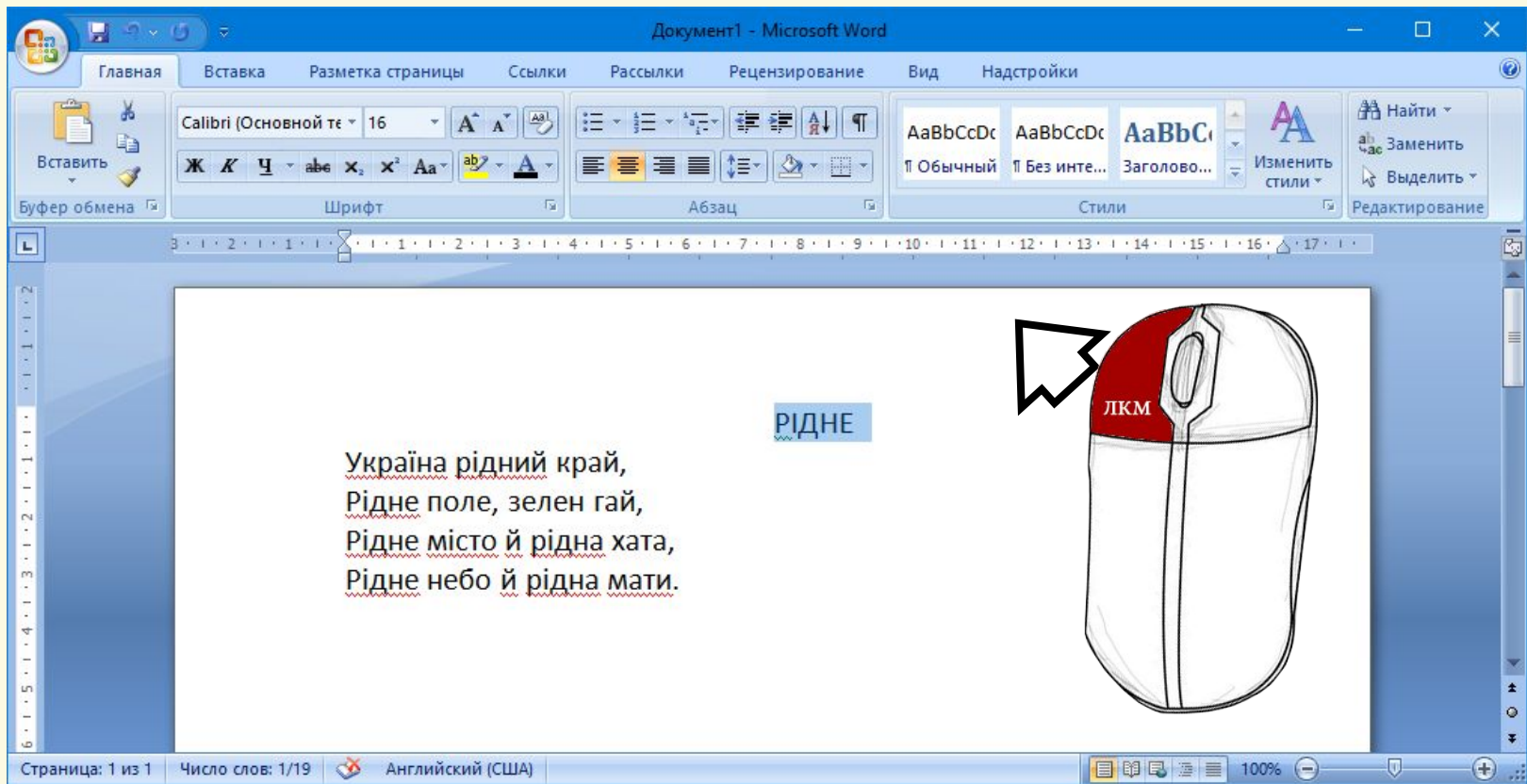

- Рibbon:** Главная, Вставка, Разметка страницы, Ссылки, Рассылки, Рецензирование, Вид, Надстройки.
- Font Group (Шрифт):** Calibri (Основной те), 16, Bold (Ж), Italic (К), Underline (У), Font Color (abc), Background Color (x²), Language (Aa), Font Face (ab), Font Color (A).
- Paragraph Group (Абзац):** Bullets, Numbering, Indentation, Spacing, Paragraph Style, Text Alignment, Text Orientation, Text Wrapping.
- Styles Group (Стили):** AaBbCcDd, AaBbCcDd, AaBbCc, Change Styles (Изменить стили), Find (Найти), Replace (Заменить), Select (Выделить), Editing (Редактирование).
- Document Content:** A text box containing the Ukrainian poem "Україна рідний край, Рідне поле, зелен гай, Рідне місто й рідна хата, Рідне небо й рідна мати." with the word "РІДНЕ" highlighted in blue. A diagram of a mouse with the left button labeled "ЛКМ" is shown to the right.
- Status Bar:** Страница: 1 из 1, Число слов: 1/19, Английский (США), 100%.

Сьогодні

22.11.2016

Форматування тексту. Практична робота №4.

Параметри тексту жирний, курсив, підкреслений

РІДНЕ

Україна рідний край,
Рідне поле, зелен гай,
Рідне місто й рідна хата,
Рідне небо й рідна мати.

Я.Скидан

The status bar at the bottom shows: Страница: 1 из 1, Число слов: 19, Английский (США), 100%.

Сьогодні

22.11.2016

Форматування тексту. Практична робота №4.

Параметри тексту жирний, курсив, підкреслений

Рідне поле, зелен гай,
Рідне місто й рідна хата,
Рідне небо й рідна мати.

The word 'РІДНЕ' is highlighted in a blue box. To the right of the text is a diagram of a computer mouse with a red top half and a white bottom half. The left mouse button is labeled 'ЛКМ' (Left Mouse Button) in red. A white mouse cursor arrow is pointing at the top-left corner of the mouse diagram.

At the bottom of the window, the status bar shows: Страница: 1 из 1, Число слов: 1/19, Английский (США), 100%.

Сьогодні

22.11.2016

Форматування тексту. Практична робота №4.

Параметри тексту жирний, курсив, підкреслений

РІДНЕ

Україна рідний край,
Рідне поле, зелен гай,
Рідне місто й рідна хата,
Рідне небо й рідна мати.

Я.Скидан

The status bar at the bottom indicates: Страница: 1 из 1, Число слов: 19, Английский (США), 100%.

Сьогодні

22.11.2016

Форматування тексту. Практична робота №4.

Параметри тексту жирний, курсив, підкреслений

РІДНЕ!

Україна рідний край,
Рідне поле, зелен гай,
Рідне місто й рідна хата,
Рідне небо й рідна мати.

Я.Скидан

The status bar at the bottom indicates: Страница: 1 из 1, Число слов: 19, Английский (США), 100% zoom.

Сьогодні

22.11.2016

Форматування тексту. Практична робота №4.

Виділення кольором

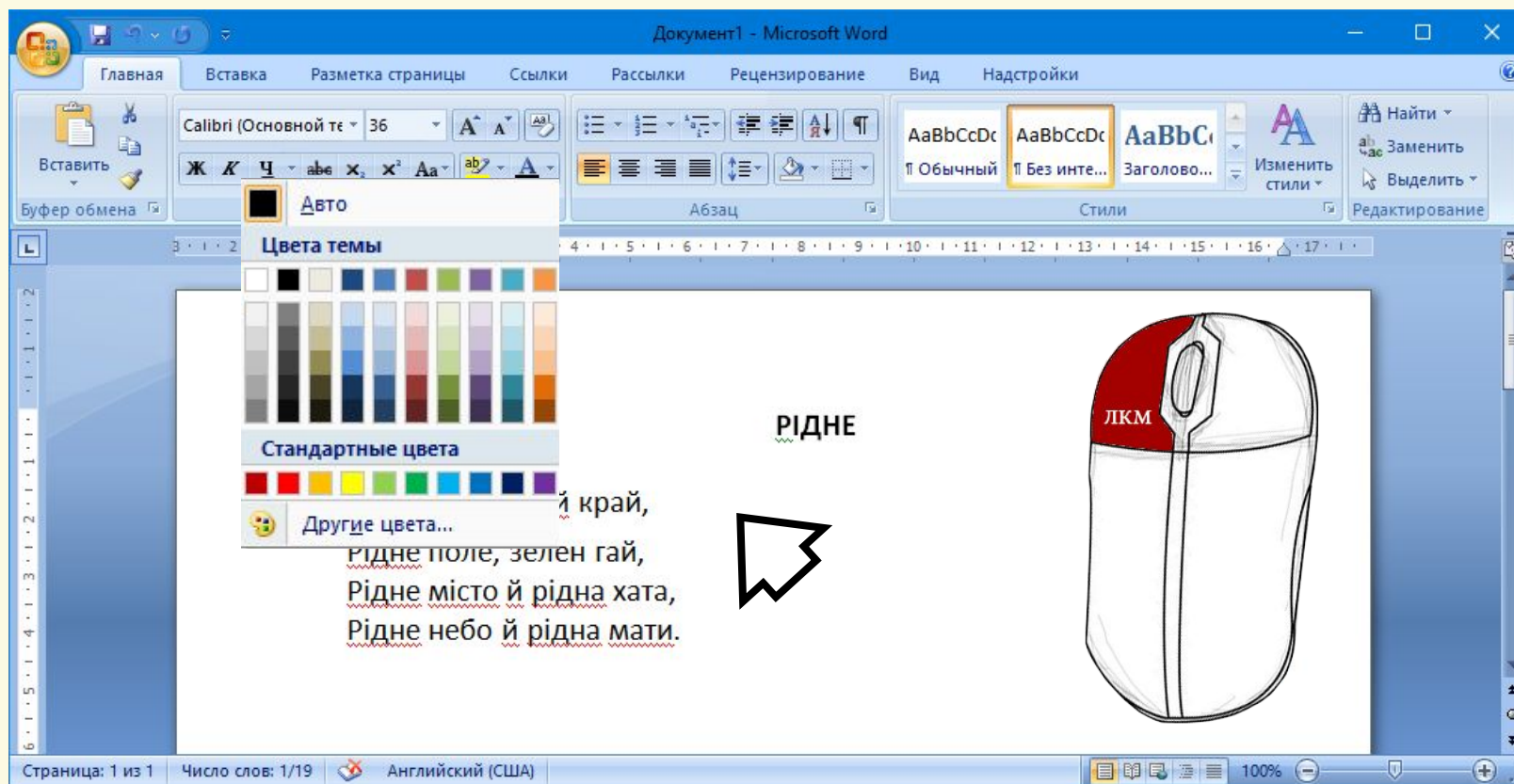

ї край,
Рідне поле, зелен гай,
Рідне місто й рідна хата,
Рідне небо й рідна мати.

The word 'РІДНЕ' is highlighted in red. To the right of the text is a drawing of a computer mouse with a red top half and a white bottom half. The mouse is labeled 'ЛКМ' (Left Mouse Button) and 'РІДНЕ'.

Сьогодні

22.11.2016

Форматування тексту. Практична робота №4.

Виділення кольором

Україна рідний край,
Рідне поле, зелен гай,
Рідне місто й рідна хата,
Рідне небо й рідна мати.

The word 'РІДНЕ' is highlighted in red. A mouse cursor is pointing at it. To the right, there is a drawing of a computer mouse with 'ЛКМ' (Left Mouse Button) labeled on the red top part.

Страница: 1 из 1 Число слов: 1/19 Английский (США) 100%

Сьогодні

22.11.2016

Форматування тексту. Практична робота №4.

Виділення кольором

Документ1 - Microsoft Word

Главная Вставка Разметка страницы Ссылки Рассылки Рецензирование Вид Надстройки

Вставить Буфер обмена Шрифт Абзац Стили Редактирование

Calibri (Основной те... 36

Ж К Ц abc x₂ x² Aa ab A

АаВвСсDd АаВвСсDd АаВвСсDd

Обычный Без инте... Заголово... Изменить стили

Найти Заменить Выделить

РІДНЕ

Україна рідний край,
Рідне поле, зелен гай,
Рідне місто й рідна хата,
Рідне небо й рідна мати.

Я.Скидан

Страница: 1 из 1 Число слов: 19 Английский (США) 100%

Сьогодні

22.11.2016

Форматування тексту. Практична робота №4.

Шрифт

<i>Шрифт</i>	Шрифт
<i>Шрифт</i>	Шрифт
<i>Шрифт</i>	Шрифт
<i>Шрифт</i>	Шрифт
<i>Шрифт</i>	Шрифт

Шрифтом
називається
комплект літер,
призначених
для набору
тексту.

Сьогодні

22.11.2016

Форматування тексту. Практична робота №4.

Шрифт

Сьогодні

22.11.2016

Форматування тексту. Практична робота №4.

Шрифт

Документ1 - Microsoft Word

Главная Вставка Разметка страницы Ссылки Рассылки Рецензирование Вид Настройки

Буфер обмена Вставить Шрифт

Мistral 16

Абзац

Стили

Найти
Заменить
Выделить
Редактирование

РІДНЕ

Україна рідний край,
Рідне поле, зелен гай,
Рідне місто й рідна хата,
Рідне небо й рідна мати.

Я.Скидан

Страница: 1 из 1 Число слов: 19 Русский (Россия) 100%

Сьогодні

22.11.2016

Цікаво знати

Пристрій для повітряного селфі

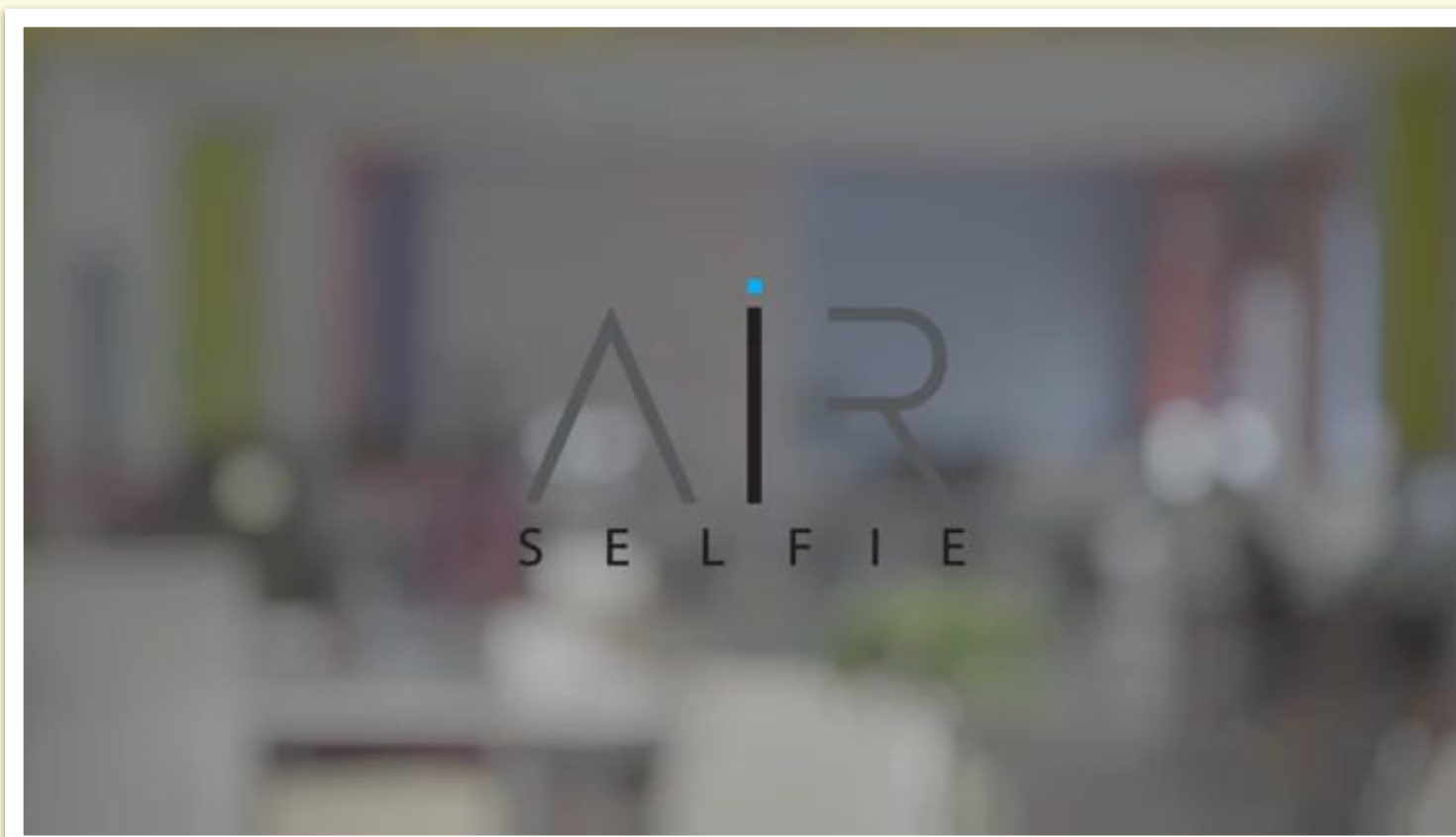

Сьогодні

22.11.2016

Практична робота №4

comp.ok для baraholka.onliner.ua

Сьогодні

22.11.2016

Працюємо за комп'ютером

Створити текстовий документ з даним текстом та відредагувати відповідно до зразка. Зберегти на робочому столі та назвати своїм прізвищем та ім'ям

РІДНЕ

У країна рідний край,

Рідне поле, зелен гай,

Рідне місто й рідна хата,

Рідне небо й рідна мати.

Я.Скідан

Розмір шрифту - 44
Шрифт - Calibri

Розмір шрифту - 36

Розмір шрифту – 28
Шрифт - Monotype Corsiva

Сьогодні

22.11.2016

Повторюємо

1. Що таке шрифт?
2. З якими шрифтами ви працювали на уроці?
3. Як змінити розмір тексту?
4. Як змінити забарвлення окремої літери?

Сьогодні

22.11.2016

До нових зустрічей!

