Инструменты выделения в программе Adobe Photoshop

Инструменты выделения в программе Adobe Photoshop

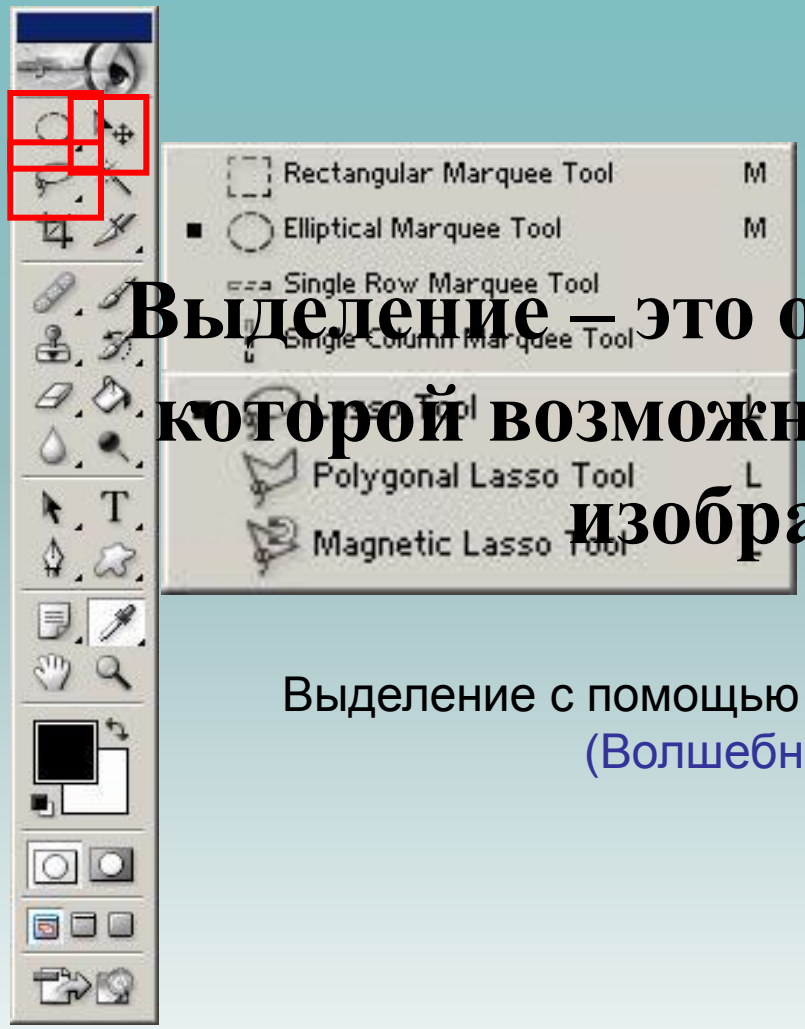

Выделение – это область, в пределах которой возможно редактирование изображения.

Простые инструменты выделения: прямоугольное, эллиптическое, и выделение строки (столбца) шириной (высотой) 1 пиксел.

Свободное выделение с помощью лассо, многоугольного, и магнитного лассо.

Выделение с помощью инструмента **Magic wand** (Волшебная палочка).

Инструменты выделения в программе Adobe Photoshop

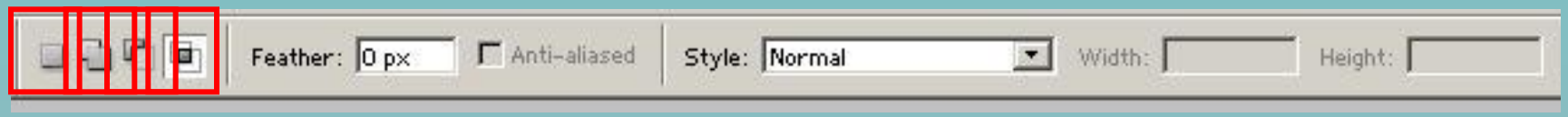

New selection – при создании нового выделения

Add to selection – новое выделение добавится к имеющимся выделенным областям.

Subtract from selection – новое выделение исключает область из имеющегося выделения.

Intersect with selection – выделенные области исчезают.

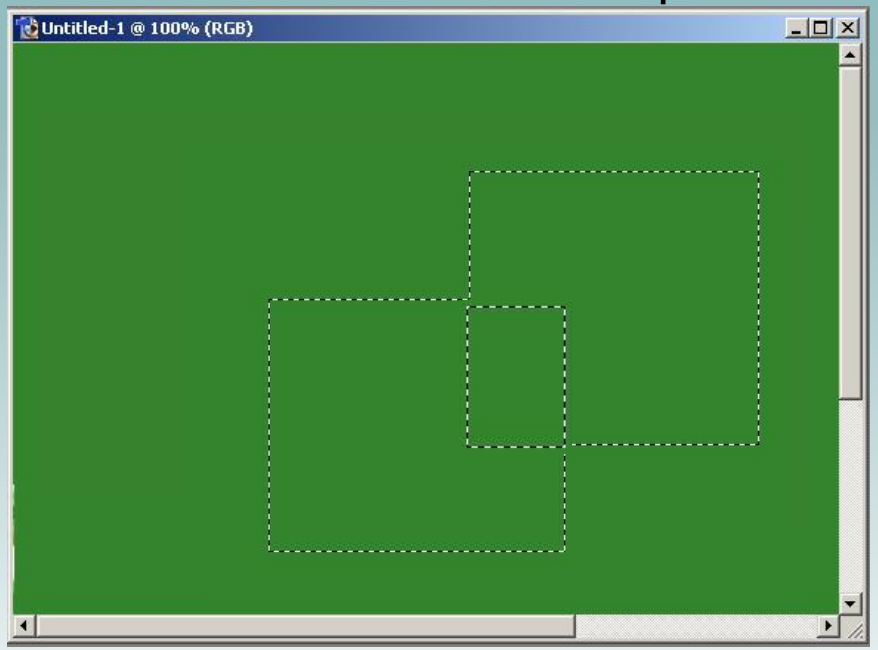

Инструменты выделения в программе Adobe Photoshop

Feather (Растушевка) – изменяет выделение с фиксированными пропорциями или размерами.

Style (Стиль) – способ выделения с обычным стилем, появлением области частично выделенных пикселей.

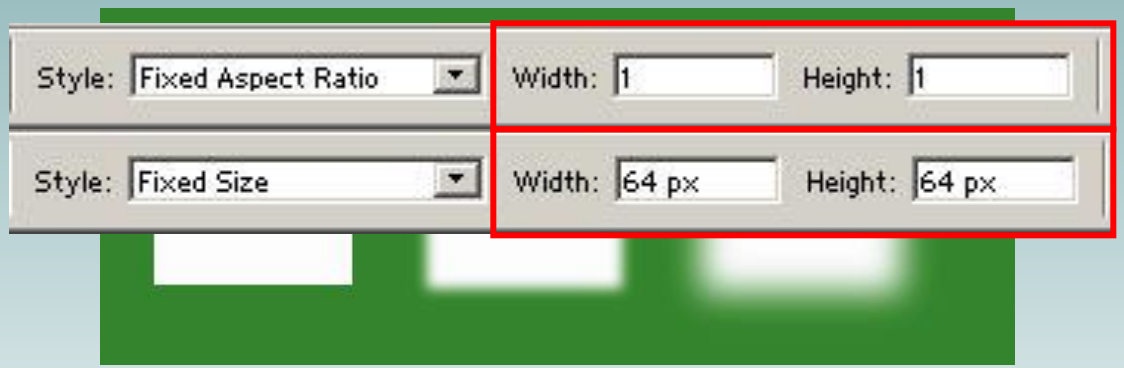

Feather = 0px Feather = 3px Feather = 8px

Инструменты выделения в программе Adobe Photoshop

Свойство **Tolerance** (Допуск) для инструмента **Magic Wand**(Волшебная палочка) задаёт степень близости цвета пикселей при выделении.

Tolerance = 10

Tolerance = 32

Tolerance = 70