Программы Microsoft Office

- Microsoft Word
- Microsoft Excel
- Microsoft Power Point
- Microsoft Access
- Microsoft Internet Explorer
- Microsoft Outlook Express

900igr.net

Microsoft Word

(программа по обработке текстов)

Текстовый редактор Microsoft Word предоставляет пользователю очень большие возможности по обработке текстов: редактирование, форматирование текстов, вставка различных объектов, создание больших документов, создание простейших графических изображений.

Под редактированием понимают набор текста, исправление ошибок, вставку, удаление и замену слов, предложений, абзацев.

Форматирование подразумевает изменение начертания букв, размера шрифта, расположения текста на листе документа и т.д.

Microsoft Word позволяет вставлять в документы таблицы, рисунки, фотографии, диаграммы, музыку, видео, т. е. создавать мультимедийные документы.

Главное меню

Microsoft Word 2003

(окно программы)

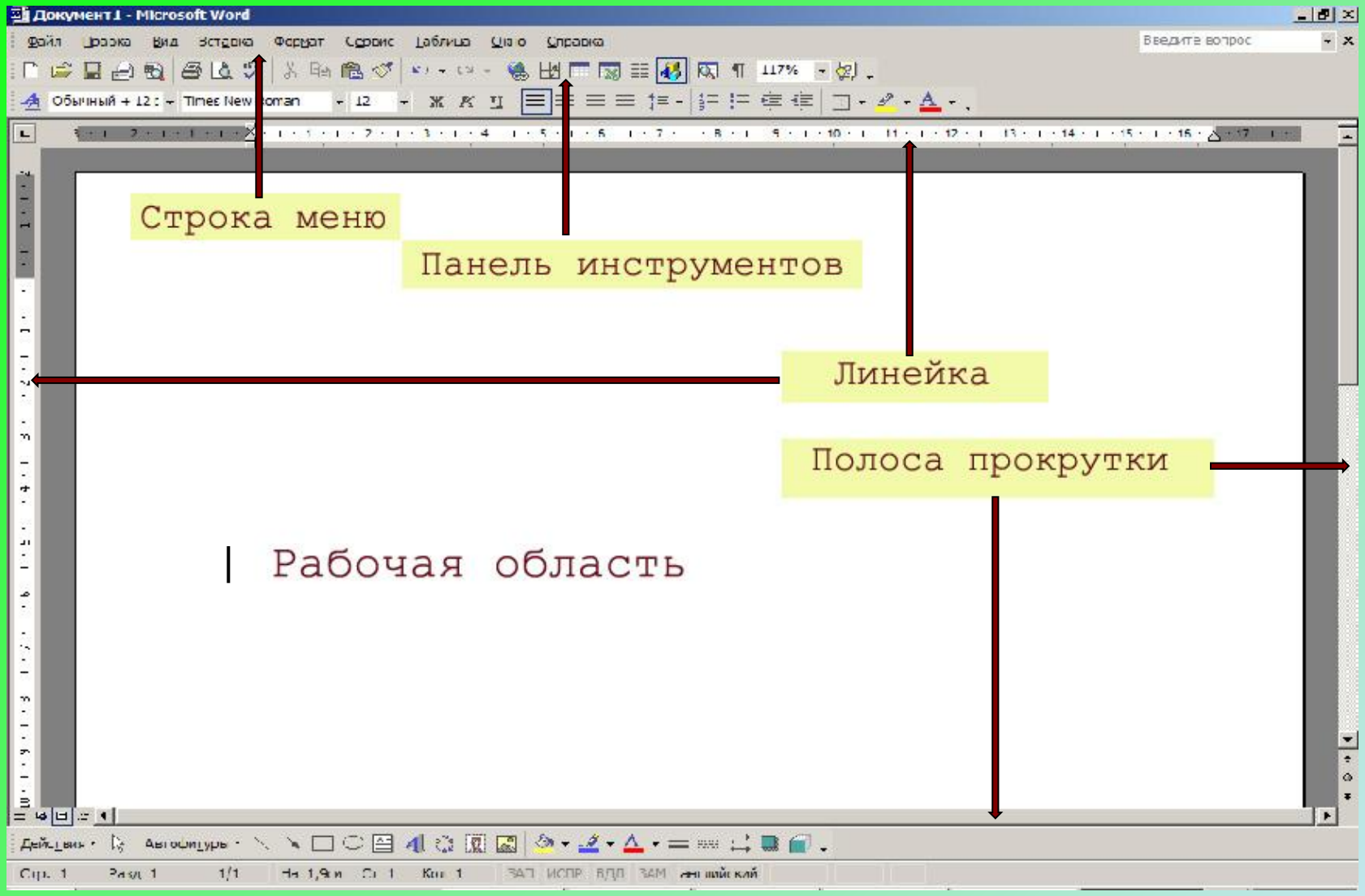

Microsoft Word 2007
(окно программы)

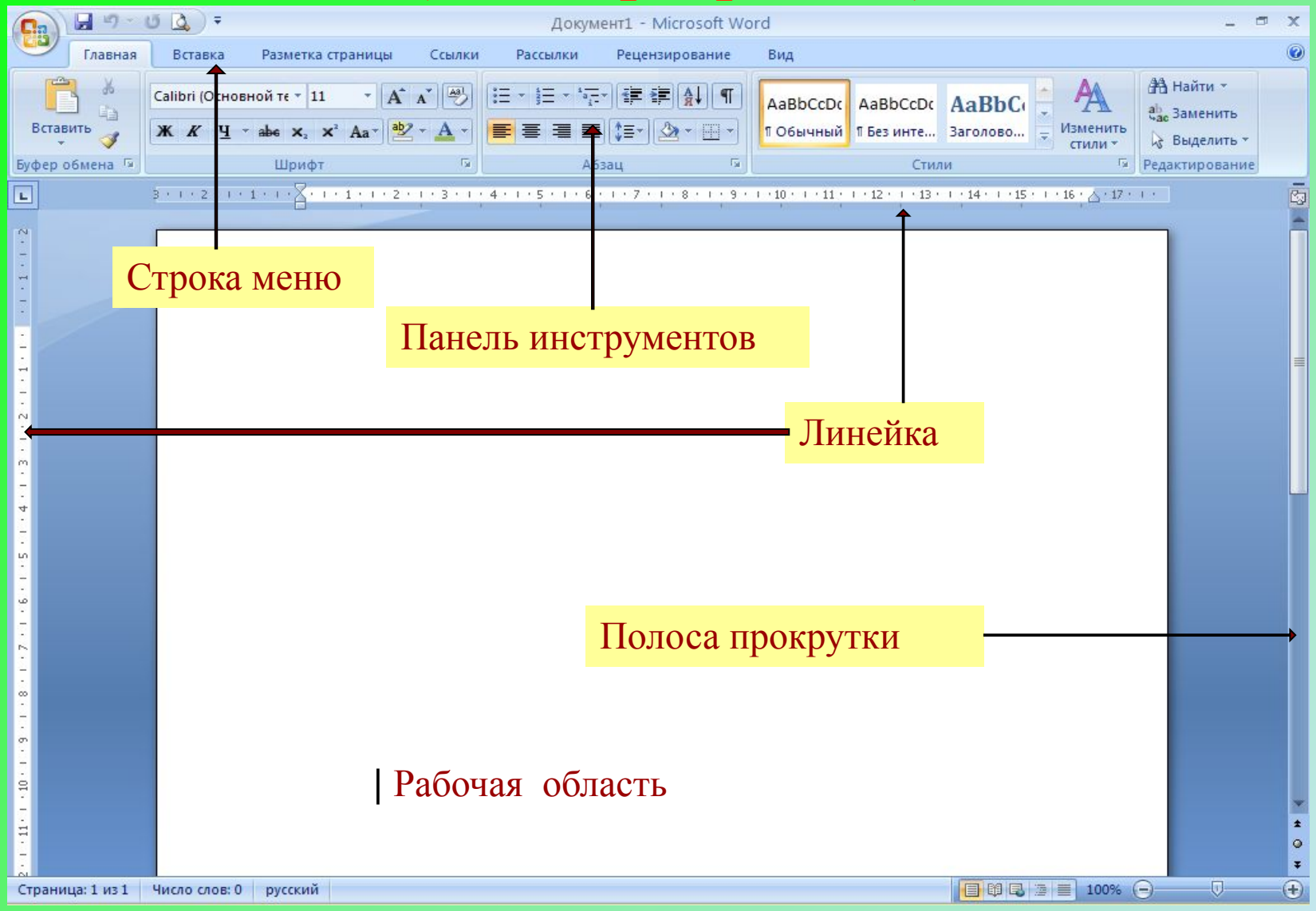

Microsoft Excel

(табличный процессор)

Табличный процессор содержит набор инструментов для работы с информацией, представленной в табличной форме. Основное назначение табличного процессора – ***автоматизация расчетов****.*

Характерной особенностью табличного процессора является то, что данные и результаты вычислений представляются в табличной форме, также их можно представить в виде диаграммы.

В ячейках таблицы могут записываться различные числа, даты, тексты, логические величины, функции, формулы.

Возможности электронных таблиц позволяют активно использовать их для автоматизации вычислений, для представления результатов вычислений в виде диаграмм, для моделирования, когда исследуется влияние различных значений параметров на результат.

Главное меню

Microsoft Excel 2003

(окно программы)

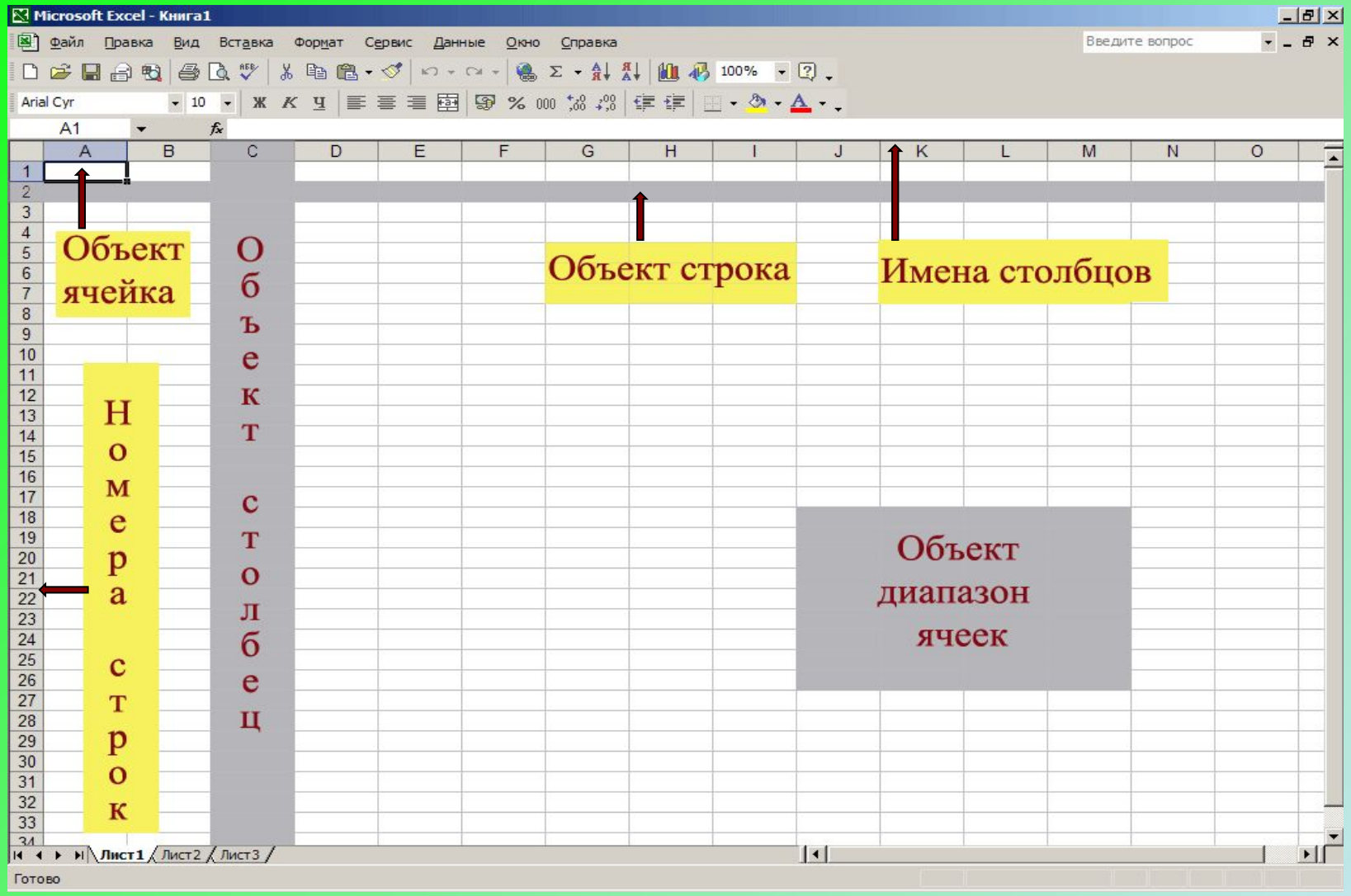

Microsoft Excel 2007
(окно программы)

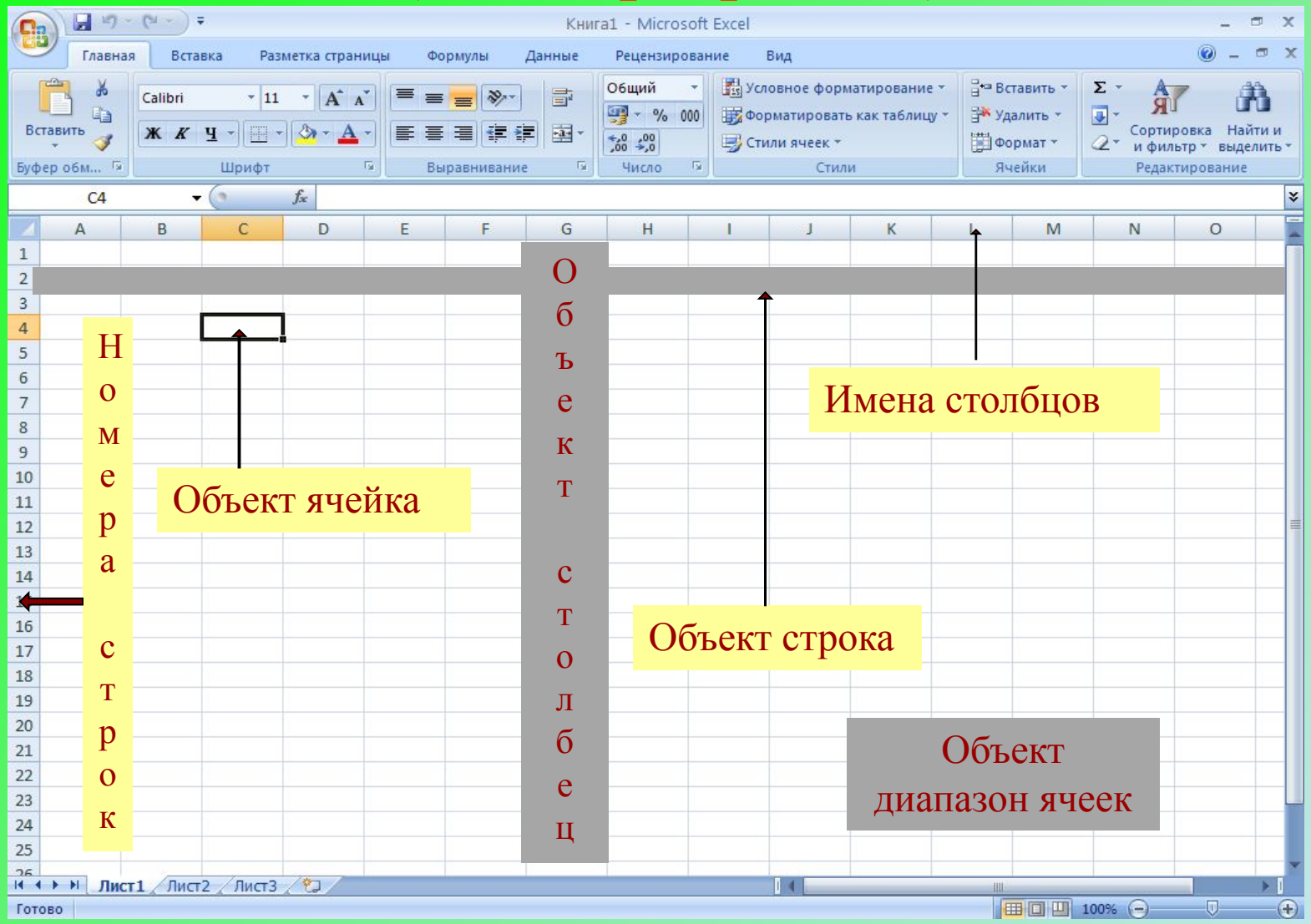

Microsoft Power Point

(мастер создания презентаций)

Современное общество уделяет рекламе много внимания. Подготовка рекламной презентации – очень важный и ответственный процесс, отнимающий много времени, требующий применения разнообразных инструментов. Наиболее эффективным средством для подготовки презентаций является программа ***Microsoft Power Point****. Оно позволяет создавать качественную презентацию с использованием графической информации, слайдов, звука, видеоклипов, эффектов анимации и т.д.*

В результате подготовки презентации можно получить:

- *печатный документ для раздачи присутствующим;*
- *кальки для использования в кадоскопах;*
- *35-миллиметровые слайды для использования в слайдоскопах;*
- *страницы заметок;*
- *электронную презентацию.*

Главное меню

Microsoft Power Point 2003

(окно программы)

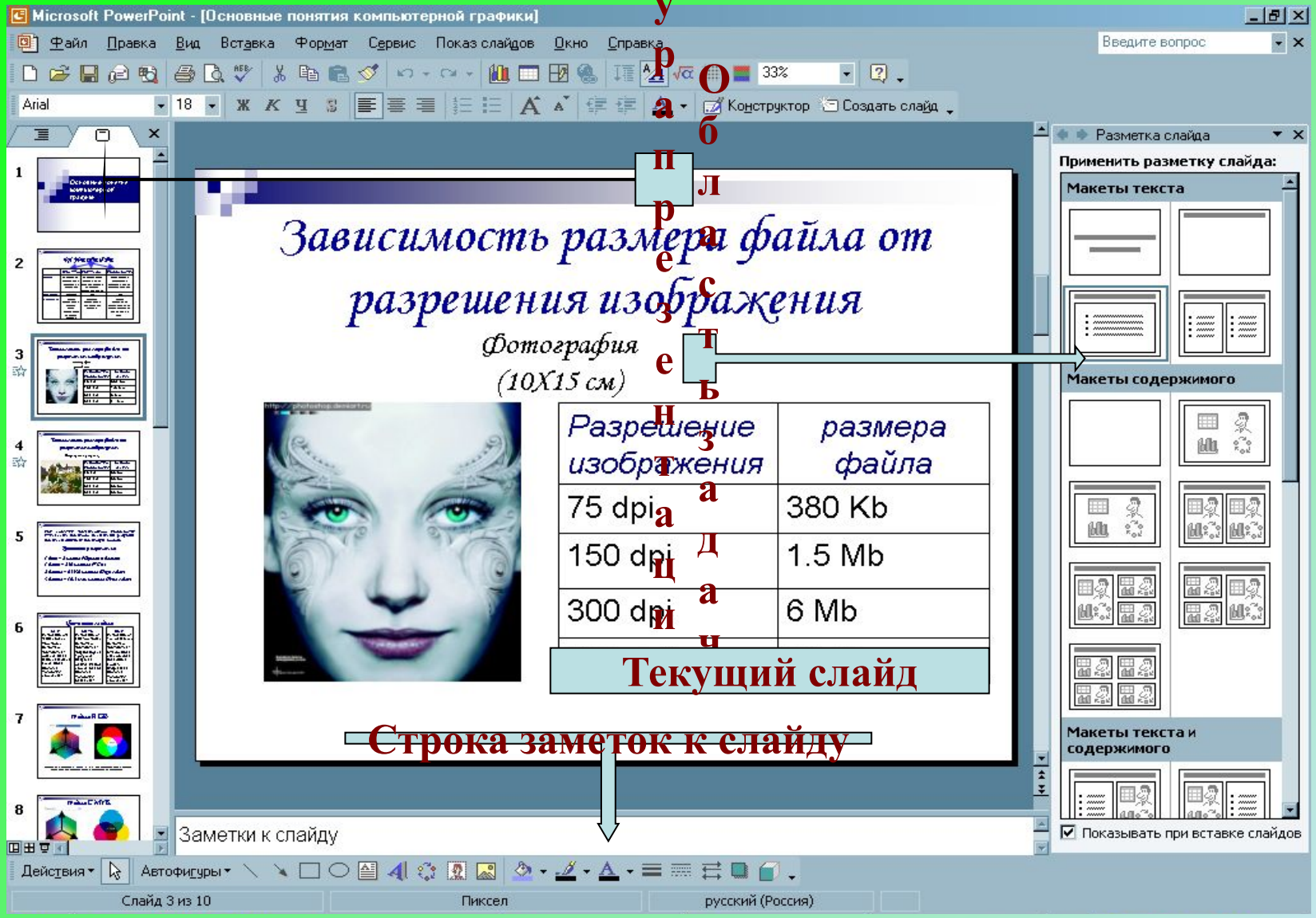

Панель инструментов

Область задач

Текущий слайд

Строка заметок к слайду

Microsoft Power Point 2007

(окно программы)

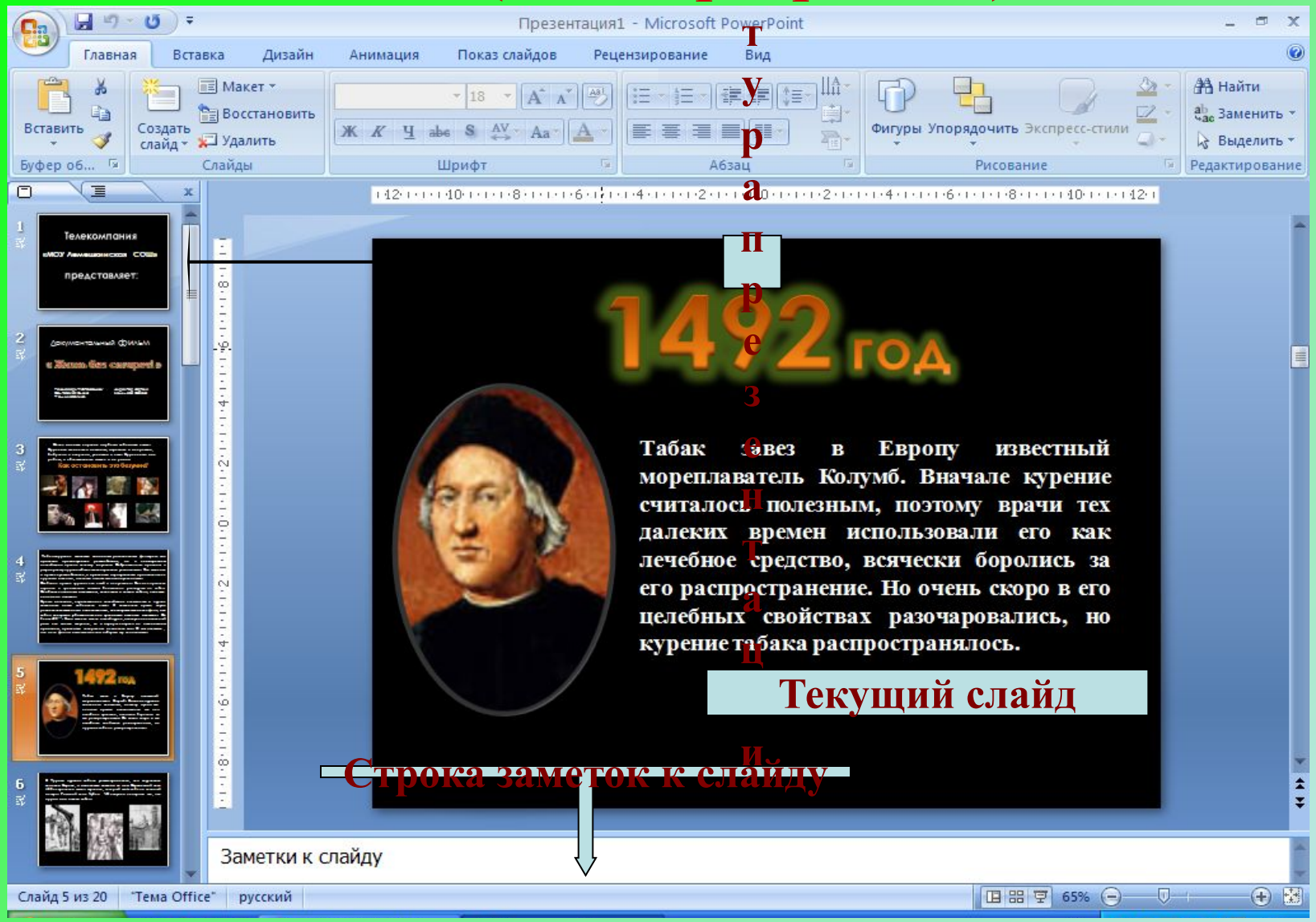

Структура презентации

Текущий слайд

Строка заметок к слайду

Microsoft Access

(система управления базами данных)

*Под **базой данных** понимают совокупность специально организованных сведений, которые хранятся на каком-либо материальном носителе, например бумаге, магнитной карте, киноленте.*

*Для организации работы с базами данных создан комплекс программ – **система управления базами данных (СУБД).** К основным инструментам СУБД относятся:*

- *инструменты для работы с записями и полями (сортировка записей, вывод их на экран, фильтр);*
- *инструменты управления отображением базы данных (режим списка или режим формы);*
- *инструменты обработки данных (поиск/замена, сортировка, группировка, фильтрация);*
- *инструменты вывода данных (отчет).*

Главное меню

Microsoft Access 2003

(окно программы)

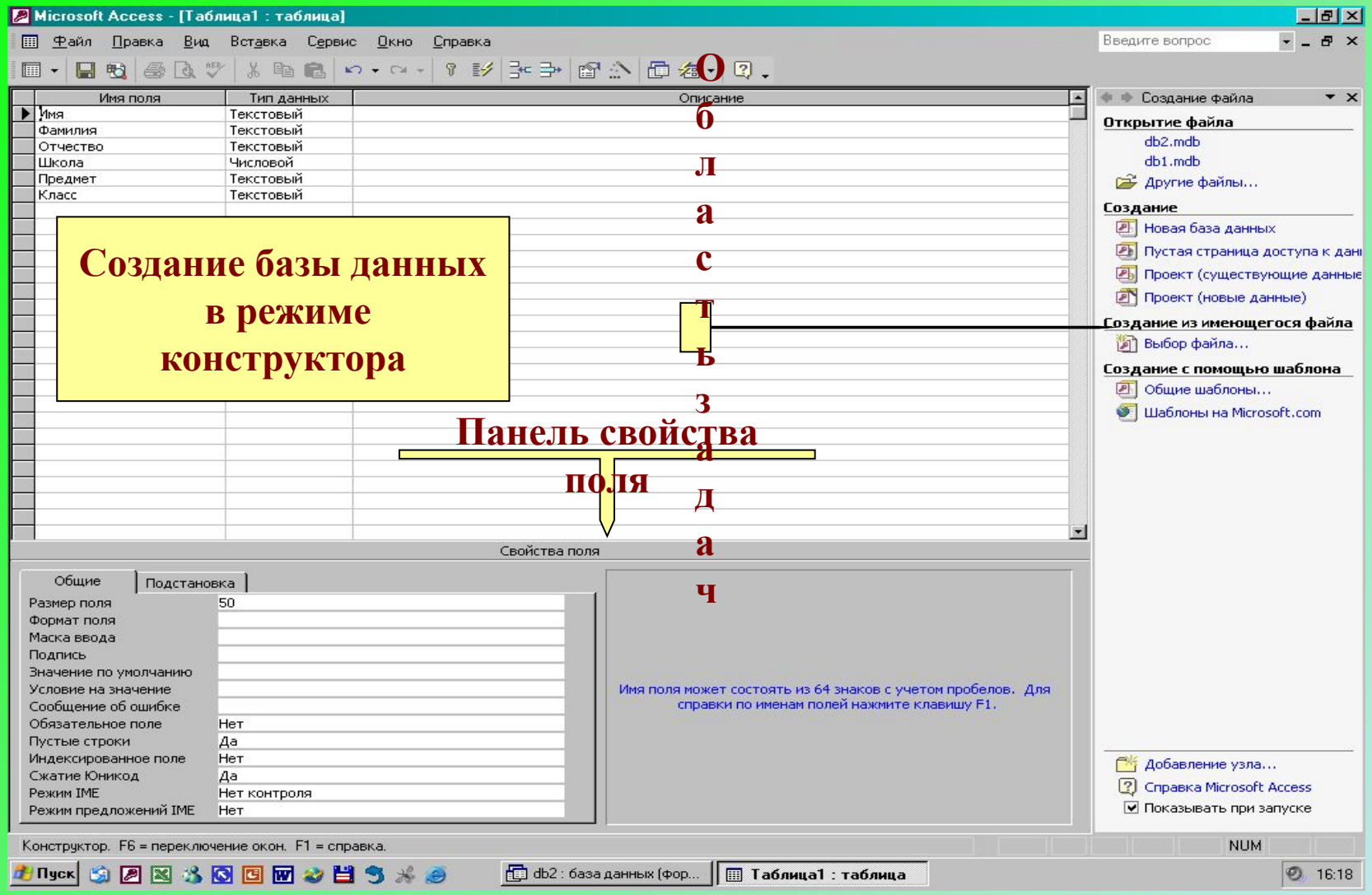

Microsoft Access 2007

(окно программы)

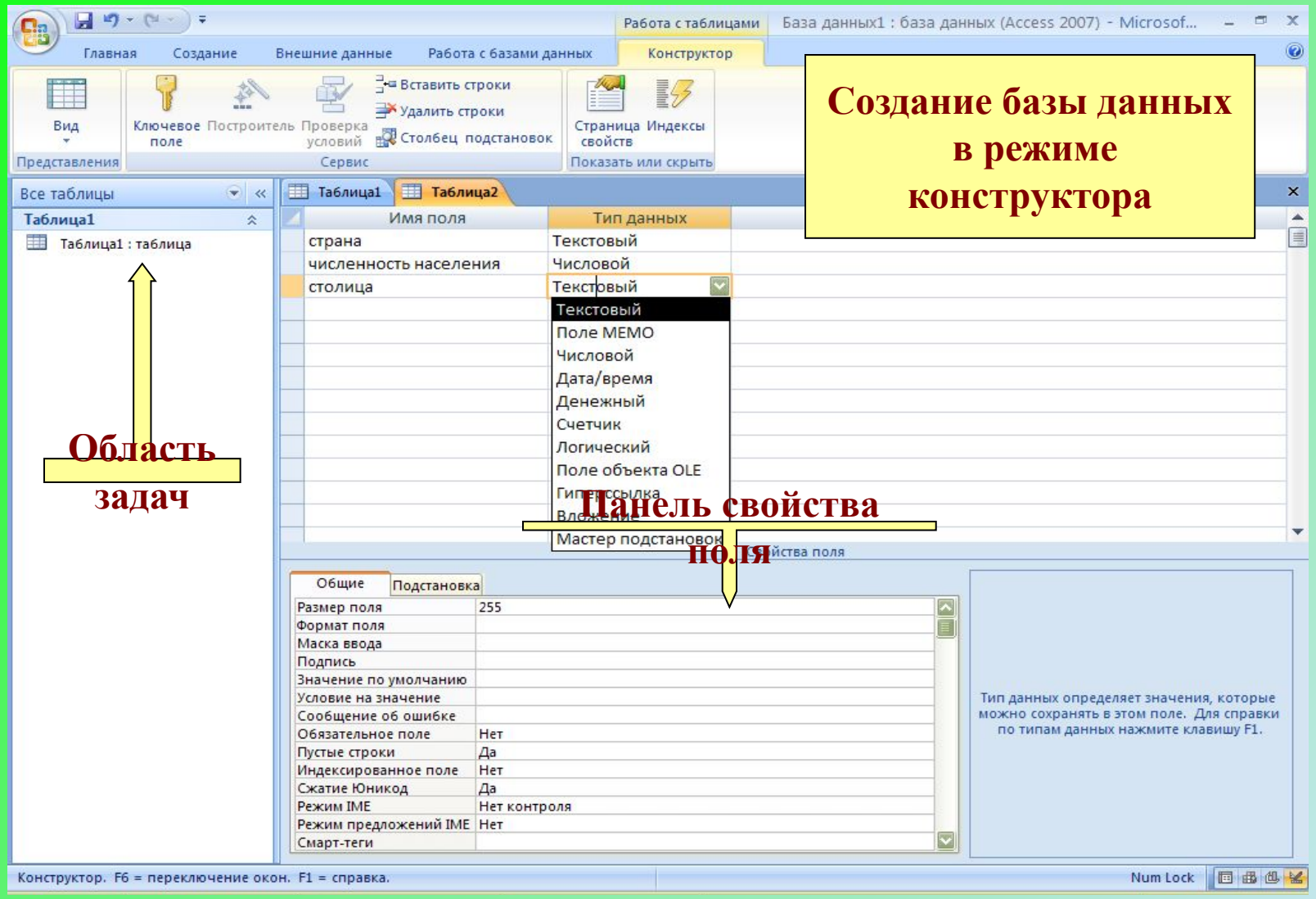

Microsoft Internet Explorer

(программа-обозреватель WEB-страниц)

Программа Internet Explorer это программа-браузер. Она является программой – Web-клиентом, т.е. позволяет пользователю запрашивать, получать и изучать информацию, размещенную на Web-серверах.

У программы-браузера одна основная функция – обеспечить отображение Web-страниц.

Программа Internet Explorer, являясь графическим браузером, предоставляет пользователю возможность включать и выключать отображение изображений, что особенно важно в том случае, если передача информации по сети происходит медленно.

Главное меню

Microsoft Internet Explorer

(окно программы)

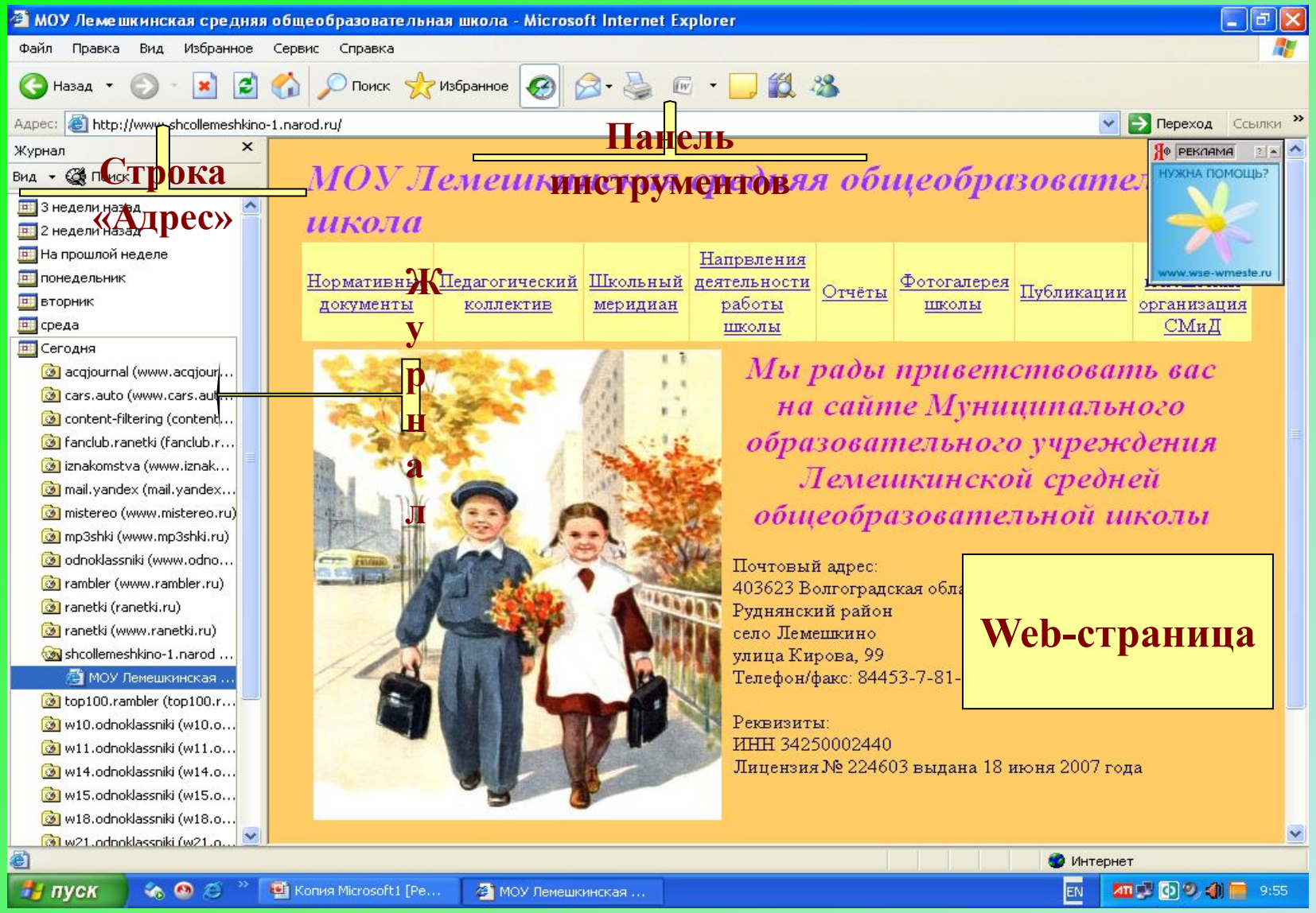

Microsoft Outlook Express

(электронная почта)

Электронная почта *– самый распространенный вид сетевой коммуникации. Каждый пользователь электронной почты имеет свой электронный адрес, который состоит из двух частей, разделяющихся символом* ***@****. Первая часть – имя пользователя, вторая – доменное имя почтового сервера.*

Электронное письмо *– это обычный текст с подготовленным специальным заголовком. По электронной почте можно посылать не только текстовое сообщение, но и предварительно подготовленные документы, графические файлы, программные продукты (специальным вложенным файлом).*

Для удобства пользователя, все необходимые электронные адреса можно поместить в ***адресную книгу****.*

Главное меню

Microsoft Outlook Express

(окно программы)

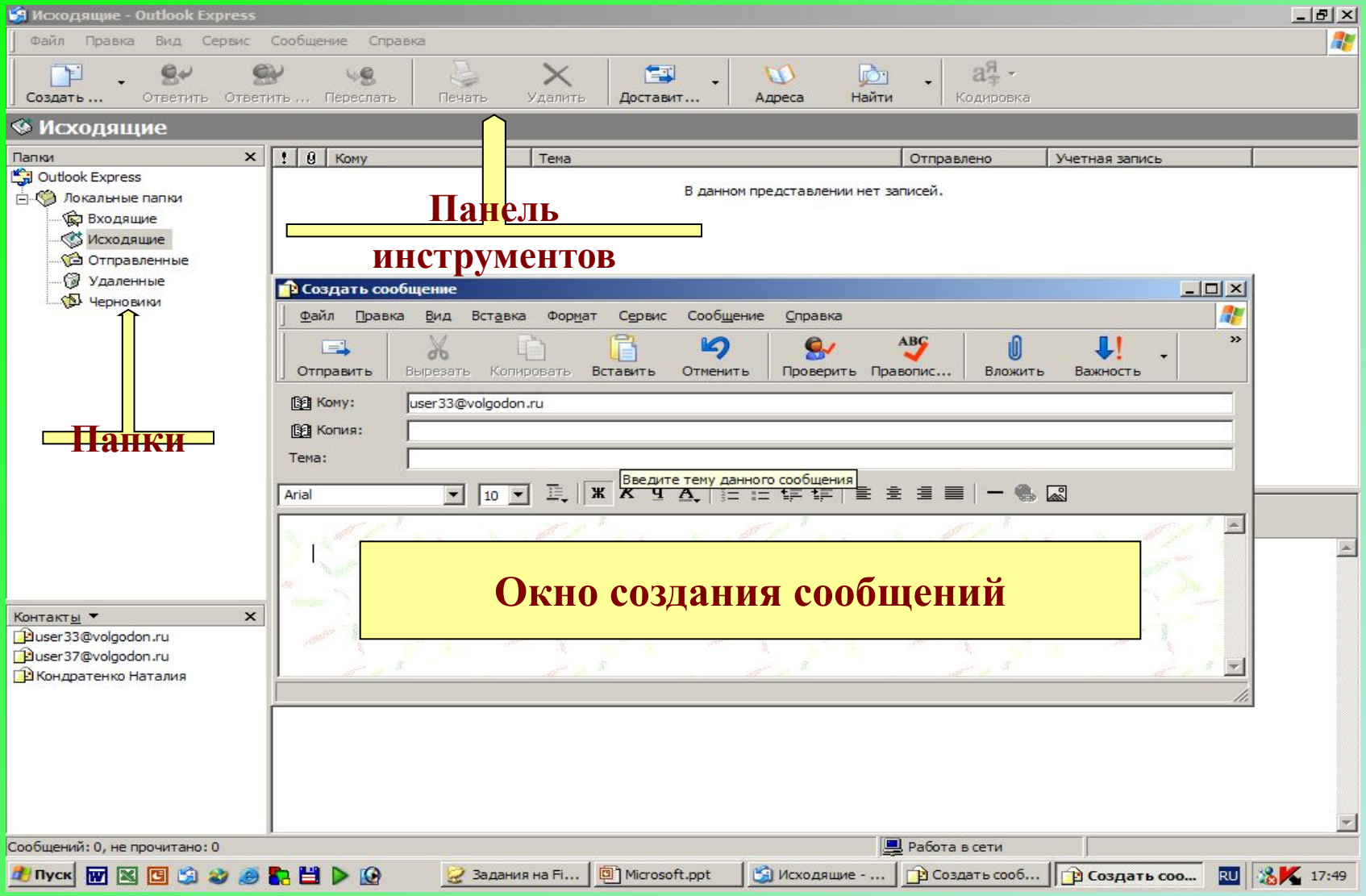

Главное меню