

Основы работы с файловым менеджером

TOTAL COMMANDER.

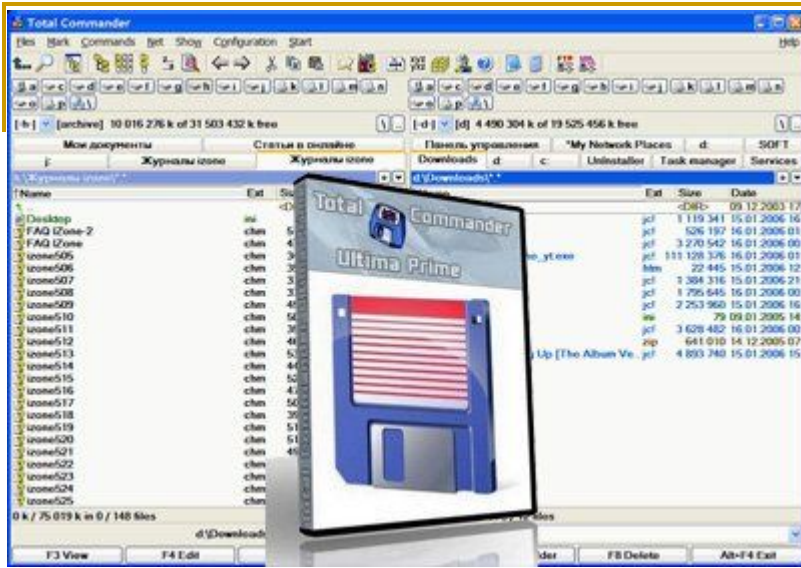



Файловый менеджер (англ. *file manager*) — компьютерная программа, предоставляющая интерфейс пользователя для работы с файловой системой и файлами.

Файловый менеджер позволяет выполнять наиболее частые операции над файлами — создание, открытие/проигрывание/просмотр, редактирование, перемещение, переименование, копирование, удаление, изменение атрибутов и свойств, поиск файлов и назначение прав.

Помимо основных функций, многие файловые менеджеры включают ряд дополнительных возможностей, например, таких как работа с сетью (через FTP, NFS и т. п.), резервное копирование, управление принтерами и пр.



Выделяют различные типы файловых менеджеров, например: Навигационные и пространственные — иногда поддерживается переключение между этими режимами.

Двупанельные — имеют две равноценных панели для списка файлов, дерева каталогов и т. п.

```

n      Name      C:\FAR      Name
--
change log
contributors
Far.exe
Far_180_b417.zip
FarEng.hlf
FarEng.lng
FarRus.hlf
FarRus.lng
license

n      Name      Size      Date      Time
--
..      Up      03.02.08  11:24
change log      44542    30.01.08  03:07
contributors    1122     13.01.08  23:52
Far.exe         1011 K   30.01.08  03:10
Far_180_b417.zip 614512  03.02.08  11:22
FarEng.hlf     165024  30.01.08  03:07
FarEng.lng     28604   30.01.08  03:07
FarRus.hlf    173901  30.01.08  03:07
FarRus.lng     31634   30.01.08  03:07
license        1750    11.01.08  04:42

..      Up      03.02.08  11:24
--
2 096 865 bytes in 9 files

```

C:\FAR>
1Left 2Right 3View.. 4Edit.. 5Print 6*Link 7Find 8Listv 9Video 10Tree

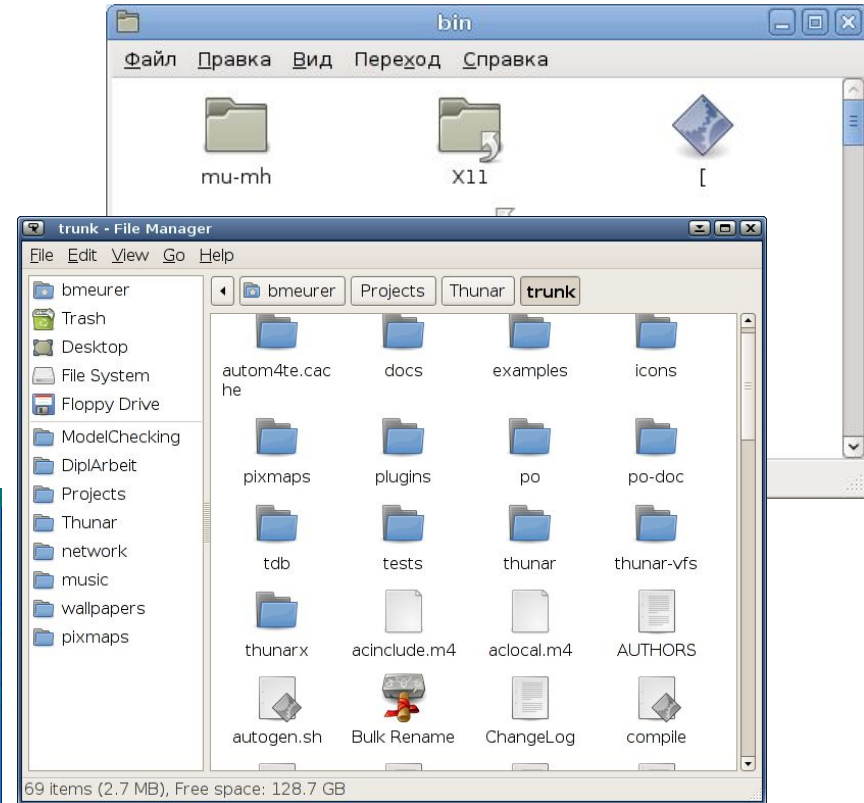

Среди двухпанельных различают:

DOS Shell — файловый менеджер, впервые появившийся в MS-DOS и IBM PC DOS 4.0 (июнь 1988)

Norton Commander (NC) — популярный файловый менеджер для DOS, первоначально разработанный американским программистом John Socha. Программа была выпущена компанией Peter Norton Computing (глава — Питер Нортон), которая позже была приобретена корпорацией Symantec.

Norton Commander не только спровоцировал целую серию собственных клонов и реплик, но и внёс в русский язык пару новых слов — «нортон» и «коммандер» стали в жаргоне пользователей ПК синонимами словосочетания «файловый менеджер».

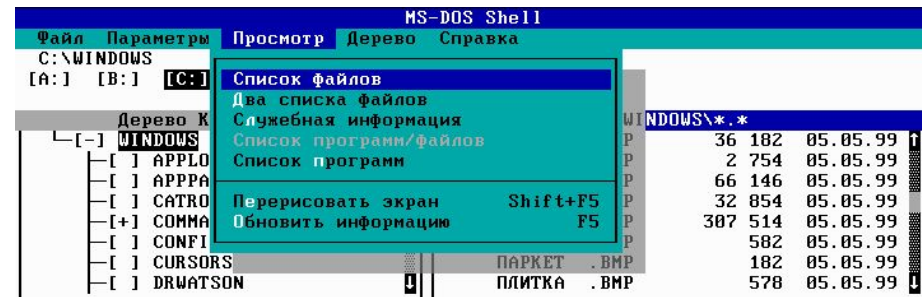

MS-DOS Shell

Файл Параметры Просмотр Дерево Справка

C:\WINDOWS

[A:] [B:] [C:]

- Список файлов
- Два списка файлов
- Служебная информация
- Список программ/файлов
- Список программ
- Перерисовать экран Shift+F5
- Обновить информацию F5

Дерево K

- [-] WINDOWS
- [] APPL0
- [] APPPA
- [] CATRO
- [+] COMMA
- [] CONF1
- [] CURSORS
- [] DRWATSON

ПАКЕТ .BMP

ПЛИТКА .BMP

36 182 05.05.99

2 754 05.05.99

66 146 05.05.99

32 854 05.05.99

307 514 05.05.99

582 05.05.99

182 05.05.99

578 05.05.99

Главная Группа

Командный режим

Редактор

Интерпретатор Basic

Дискон]

Командный режим 18:37

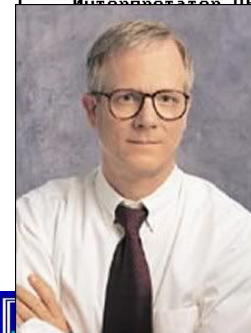

Name	Size	Date	Time
ARC	▶SUB-DIR◀	6-21-94	9:50p
ARIS	▶SUB-DIR◀	6-22-94	7:43a
CDAUDIO	▶SUB-DIR◀	6-22-94	7:03a
CD			50p
DD			46p
HA			28p
MC			51p
ME			53p
MI			52a
MMWSLIT	▶SUB-DIR◀	7-09-94	11:37a
MTDEMO	▶SUB-DIR◀	7-09-94	11:39a
MULTI	▶SUB-DIR◀	7-22-94	5:00a
NC	▶SUB-DIR◀	6-21-94	9:48p
SOCNIT	▶SUB-DIR◀	7-24-94	9:47a
SOUNDR3B	▶SUB-DIR◀	7-23-94	10:48p
SWONDER	▶SUB-DIR◀	6-22-94	7:27a
SYSTEM	▶SUB-DIR◀	6-21-94	10:08p
UT	▶SUB-DIR◀	6-21-94	9:49p
ARC	▶SUB-DIR◀	6-21-94	9:50p
GS	▶SUB-DIR◀	9-18-92	5:47p
GSL	▶SUB-DIR◀	9-18-92	5:55p
LISTS	▶SUB-DIR◀	9-18-92	5:55p
SOUND1	▶SUB-DIR◀	9-18-92	5:55p
SOUND2	▶SUB-DIR◀	9-18-92	5:57p
TS	▶SUB-DIR◀	9-18-92	6:00p
TSL	▶SUB-DIR◀	9-18-92	7:56p
VOICE	▶SUB-DIR◀	9-18-92	7:56p
man1	dat	22484	9-13-92 11:35a
pkunzip	exe	21440	7-21-89 1:01a
pv	exe	72358	7-13-91 6:43p
run	exe	147664	9-13-92 11:51a
run	txt	954	9-14-92 8:51a
GS	▶SUB-DIR◀	9-18-92	5:47p

Drive Letter

Choose left drive:

A B **C** D E F

C:\>

1Left 2Right 3View.. 4Edit.. 5Comp 6DeComp 7Find 8History 9EGA Lm 10Tree

Volkov Commander — один из популярных файловых менеджеров для операционной системы DOS, клон Norton Commander. Автор программы Всеволод Волков — программист из Украины. Выпущен 9 мая 1994 имеет преимущества перед Norton Commander

The screenshot shows the Volkov Commander interface with two panels. The left panel displays the contents of C:\DOS, and the right panel displays the contents of C:\SHELL. Both panels show a list of files and their attributes. The status bar at the bottom indicates the current directory and available actions.

Name	Name	Name	Name	Name	Name
..	unformat	com	interlnk	exe	..
choice	ucom	vsafe	com	intersvr	exe
command	ucom	append	exe	label	exe
diskcomp	ucom	attrib	exe	men	exe
diskcopy	com	chkdsk	exe	move	exe
doskey	com	dblSPACE	exe	mscdex	exe
edit	com	debug	exe	msd	exe
format	com	defrag	exe	muundel	exe
graphics	com	deltree	exe	nlsfunc	exe
keyb	com	emm386	exe	power	exe
loadfix	com	expand	exe	print	exe
mode	com	fasthelp	exe	replace	exe
more	com	fastopen	exe	restore	exe
msd	com	fc	exe	scandisk	exe
sys	com	fdisk	exe	setup	exe
tree	com	find	exe	setver	exe

Name	Name	Name	Name	Name	Name
..	state	cfg	ff	shd	..
RUZNE	cardfile	dbf	bltp	tbl	..
SYS	csn	fnt
restore	bat	css	fnt
sha	com	ltn	fnt
shc	com	lts	fnt
shs	com	shell	hlp
sht	com	sshell	ico
s	exe	zk	ima
w	exe	_	kla
state	bak	consul_c	kla
crypt	bin	consul_s	kla
1990	cal	nemecka	kla
2000	cal	prog_c	kla
icons	cfg	prog_s	kla
		csHELL	pif

FAR Manager — файловый менеджер для операционных систем семейства Microsoft Windows. Автор программы — Евгений Рошал.

The screenshot shows the FAR Manager interface with two panels displaying the contents of C:\FAR. The left panel shows a list of files and folders, and the right panel shows a detailed view of the files, including their size, date, and time. The status bar at the bottom indicates the current directory and available actions.

n	Name	Name	n	Name	Size	Date	Time
..	Up	03.02.08	11:24
change log	..	change log	..	change log	44542	30.01.08	03:07
contributors	..	contributors	..	contributors	1122	13.01.08	23:52
Far.exe	..	Far	..	Far	1011 K	30.01.08	03:10
Far_180_b417.zip	..	Far_180_b417	..	Far_180_b417	zip 614512	03.02.08	11:22
FarEng.hlf	..	FarEng	..	FarEng	hlf 165024	30.01.08	03:07
FarEng.lng	..	FarEng	..	FarEng	lng 28604	30.01.08	03:07
FarRus.hlf	..	FarRus	..	FarRus	hlf 173901	30.01.08	03:07
FarRus.lng	..	FarRus	..	FarRus	lng 31634	30.01.08	03:07
license	..	license	..	license	1750	11.01.08	04:42

Total Commander — файловый менеджер, работающий под Microsoft Windows. Ранее носил имя **Windows Commander**, с 29 октября 2002 года по требованию корпорации Microsoft был переименован. Первая публичная немецкая версия стала доступна 25 сентября 1993 года.

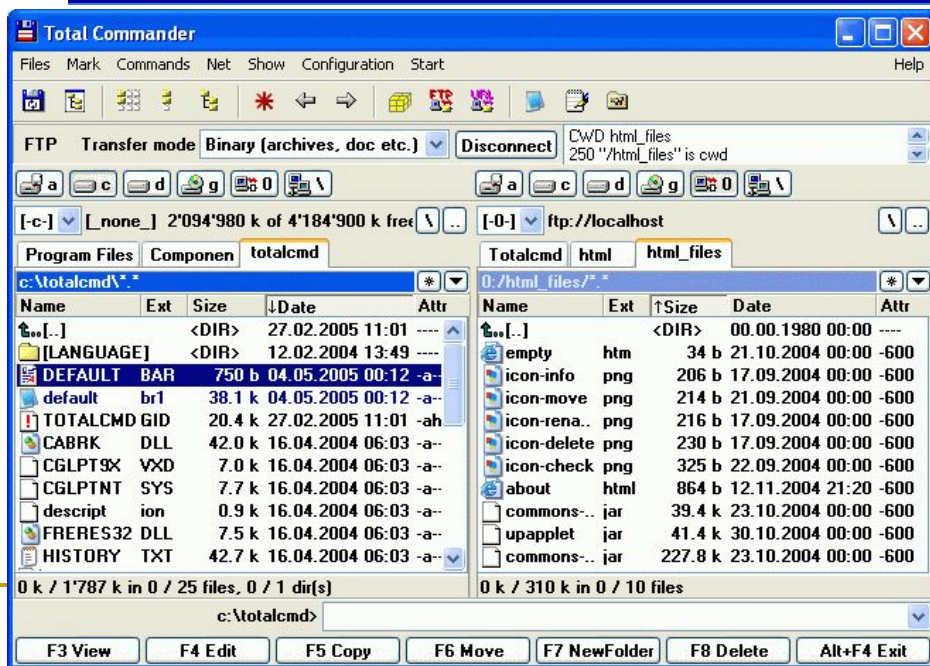
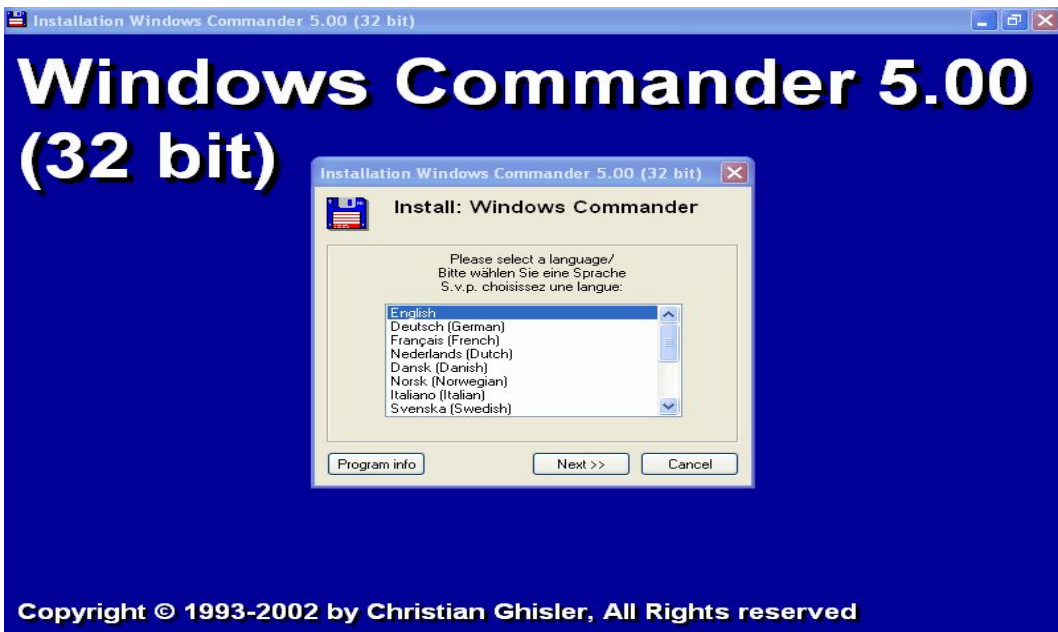

Окно программы.

Центральное окно программы, разделено на две равноправные части: левую и правую панели, в каждой из которых можно выбрать разные каталоги

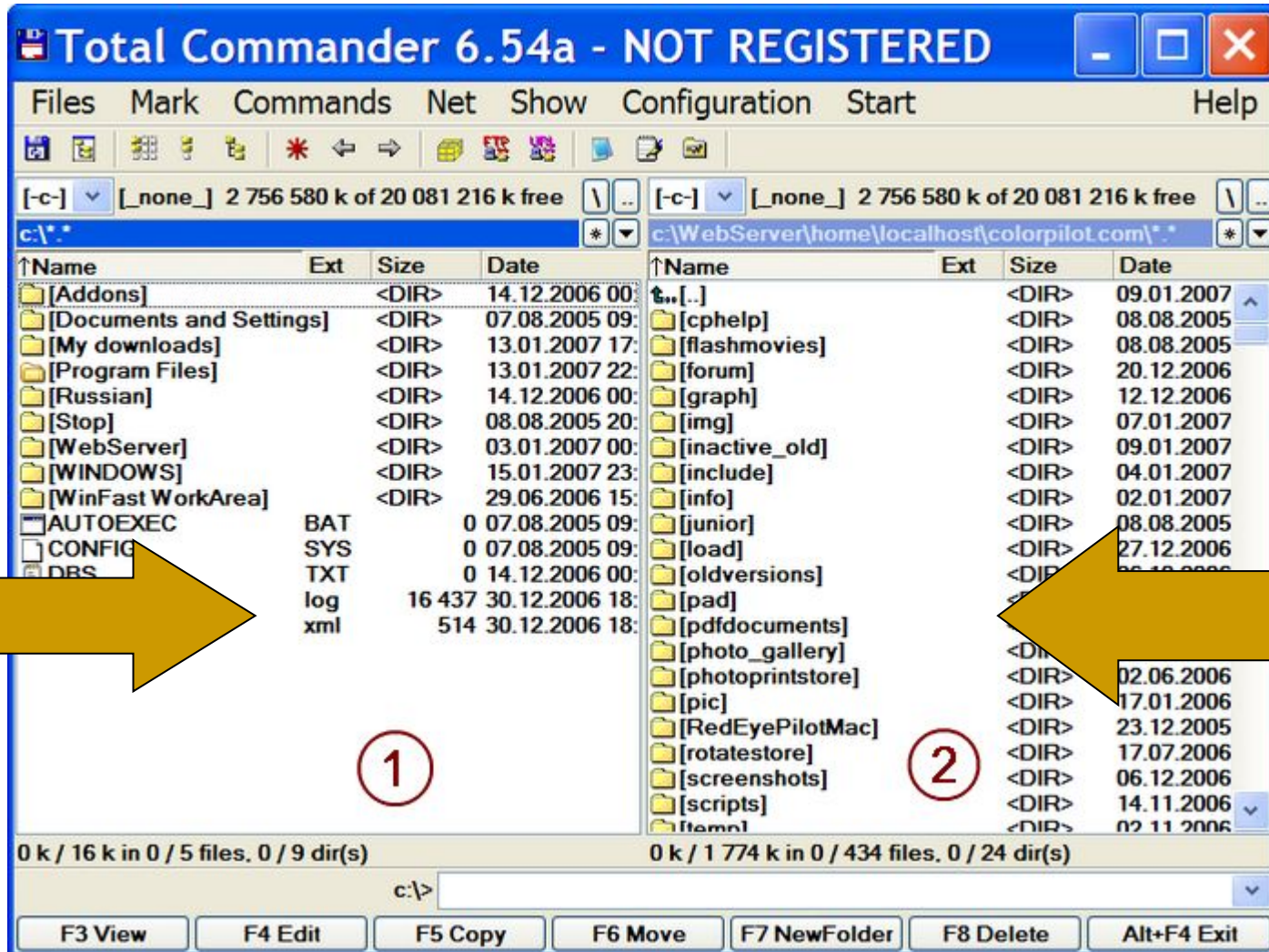

В программе удобно, например, переносить файлы из одной папки, выбранной в одном окне, в другую папку, выбранную во втором окне.

В верхней части расположено главное меню, которое включает в себя набор функций и опций, разбитых по специализированным рубрикам и подменю.

Главное меню

Панель инструментов состоит из ярлыков, каждый из которых представляет собой одну из многочисленных команд, позволяющих пользователю настроить программу на свой вкус.

Панель инструментов

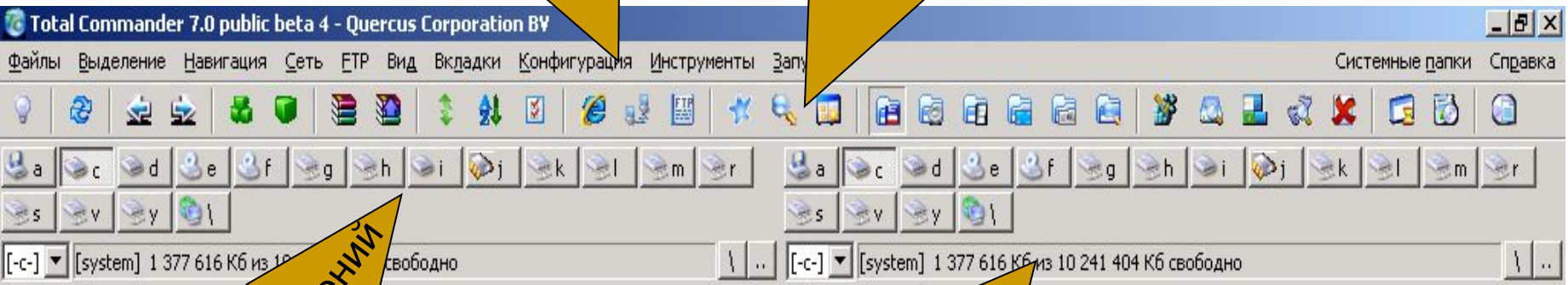

Панель сетевых подключений и жестких и гибких дисков используется для быстрого перехода из текущей папки диска к коренному его содержанию.

Панель сетевых подключений

В информационной панели в зависимости от действий пользователя отображаются либо общий объем и количество размещенных в заданной директории файлов, либо информация о выделенных компонентах файловой системы.

Информационная панель

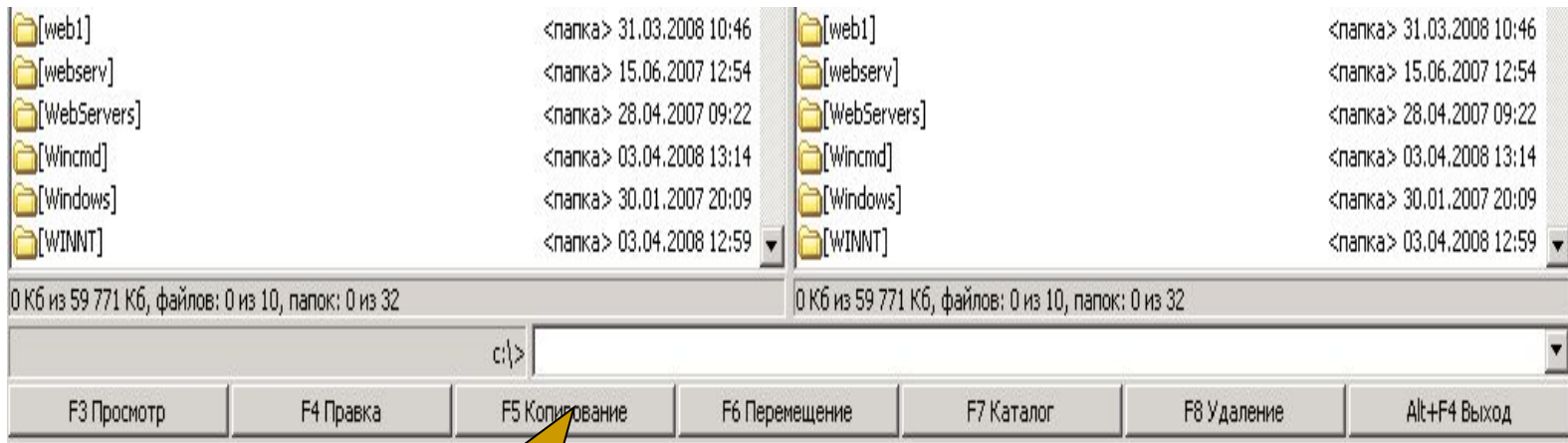

Строка функциональных клавиш

Команды управления файлами - на кнопках в нижней части окна программы:

F3 View (просмотр)

F4 Edit (правка)

F5 Copy (копирование)

F6 Move (перемещение)

F7 NewFolder (создание каталога)

F8 Delete (удаление)

ALT+F4 Exit (выход)

Главное меню программы

Меню "Файл" предназначено для совершения различных операций над файлами и папками, изменения атрибутов файла и текущих даты/времени, упаковки и распаковки файлов и/или папок, тестирования состояния архивов, сравнения содержимого файлов, а также просмотра свойств файла и занимаемого им или же несколькими элементами места. Не менее полезными в данном подменю являются утилиты группового переименования сразу нескольких файлов, печати выбранного файла или же содержимого текущего каталога, разбиения или же "сборки" ранее разбитого файла, а также кодирования и декодирования данных в форматах Mime, UUE и XxE.

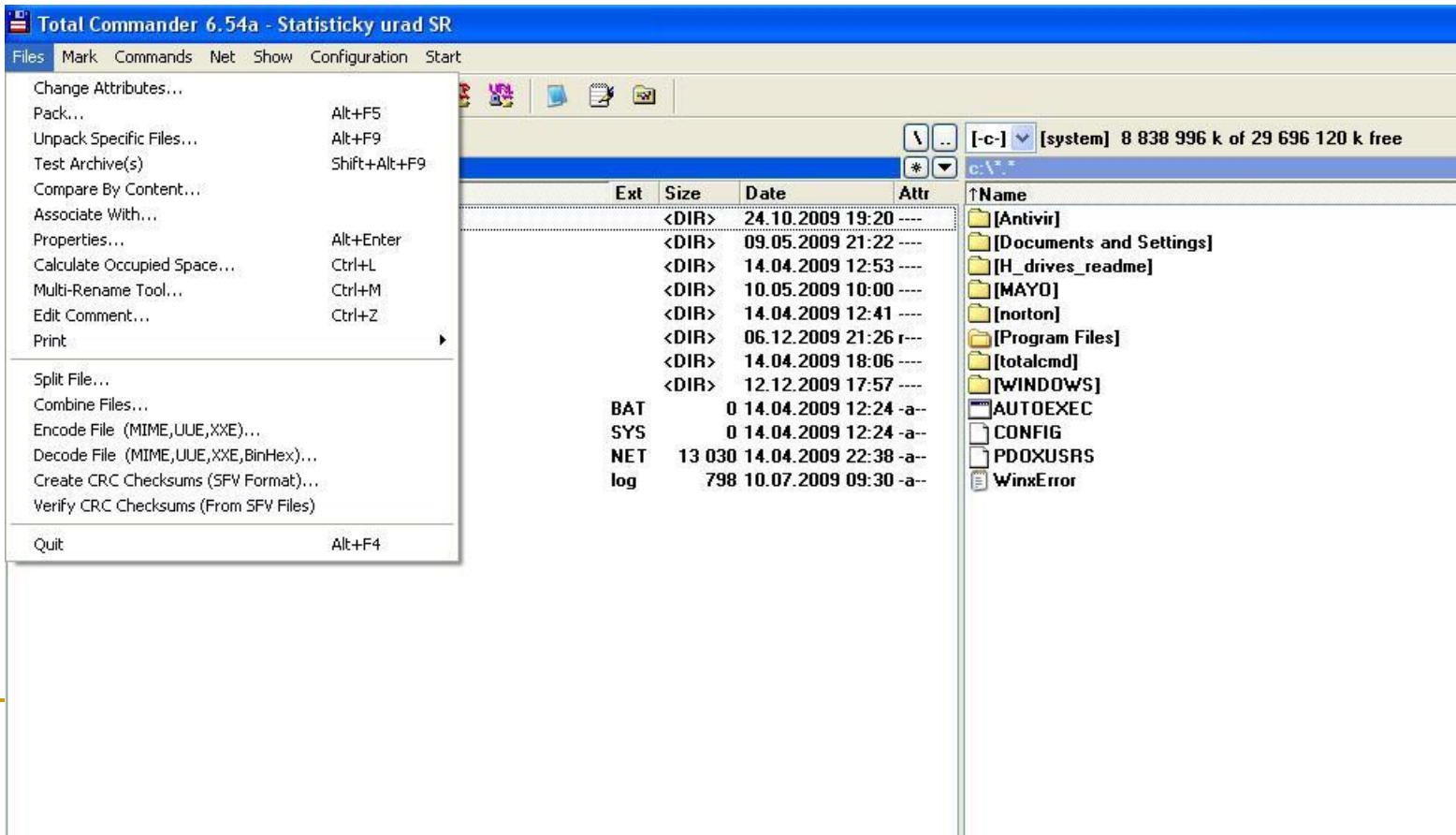

В меню "Выделение" можно уточнить, о каких файлах и директориях, идет речь. Выделить определенный тип файлов, находящихся в текущей директории можно выбором команды "Выделить группу". Кроме этого, выделить все файлы можно вызовом опции "Выделить все файлы", отменить выделение - командой "Снять выделение файлов", а сравнить содержимое директорий - функцией "Сравнить каталоги" (Shift+F2).

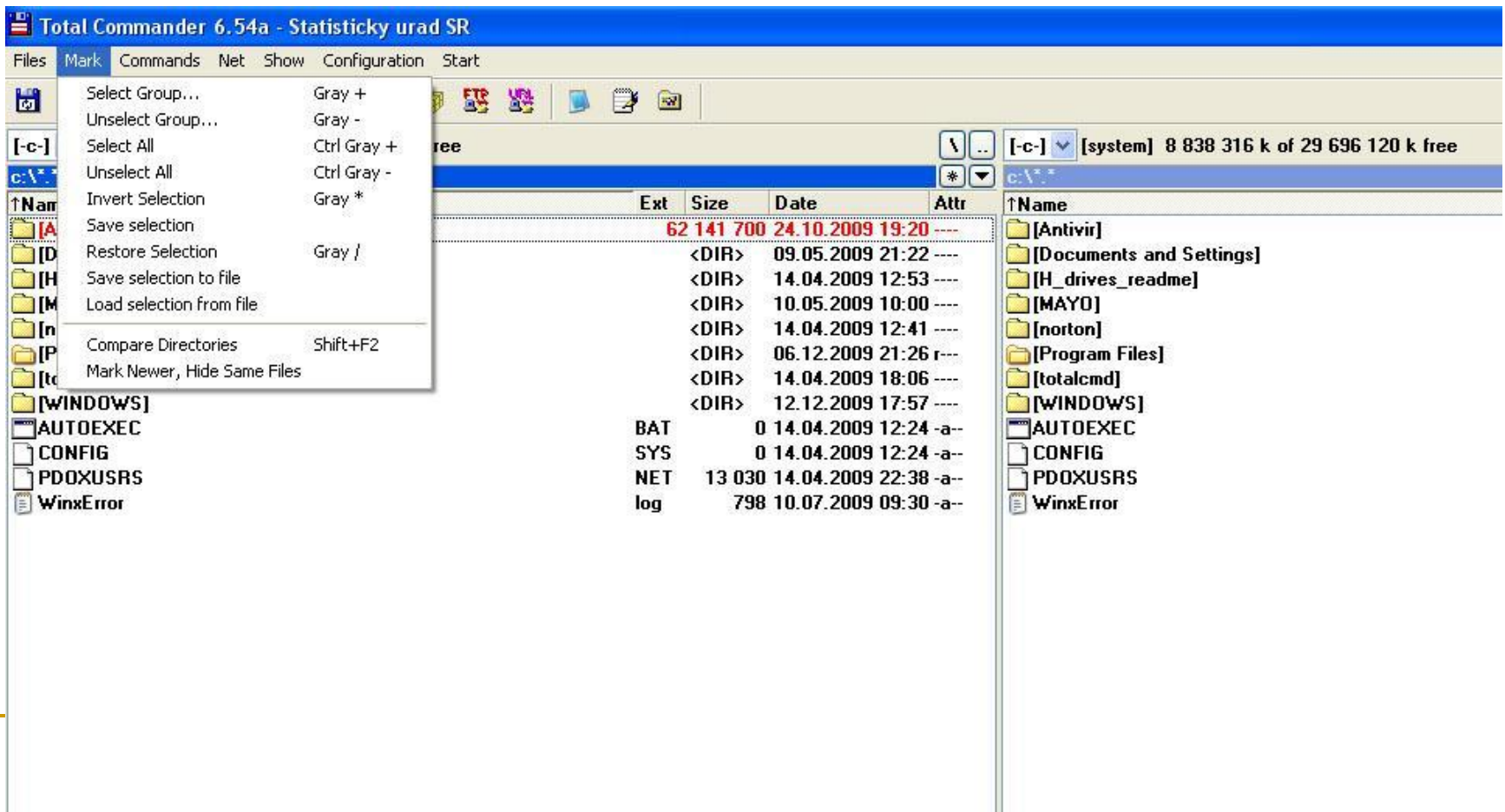

В меню "Вид" можно выбрать "короткий" (только имена файлов), "длинный" (имена файлов, их размер, дата создания и атрибуты) и древовидный виды программы. При этом, выбирая любой из перечисленных типов "вывода данных", можно установить галочку на функции "Быстрый просмотр" - передвигаясь в одном окне по дереву жесткого диска, в другом программа будет одновременно информировать о занимаемом размещенными в данной директории файлами местом. Кроме этого, применив опцию "Вертикальный распорядок", программа перенесет размещение окон в вертикальную плоскость. В том же подменю доступны функции фильтрации показываемых объектов и сортировки различных типов файлов (аналогично сортировочным кнопкам в центральном меню).

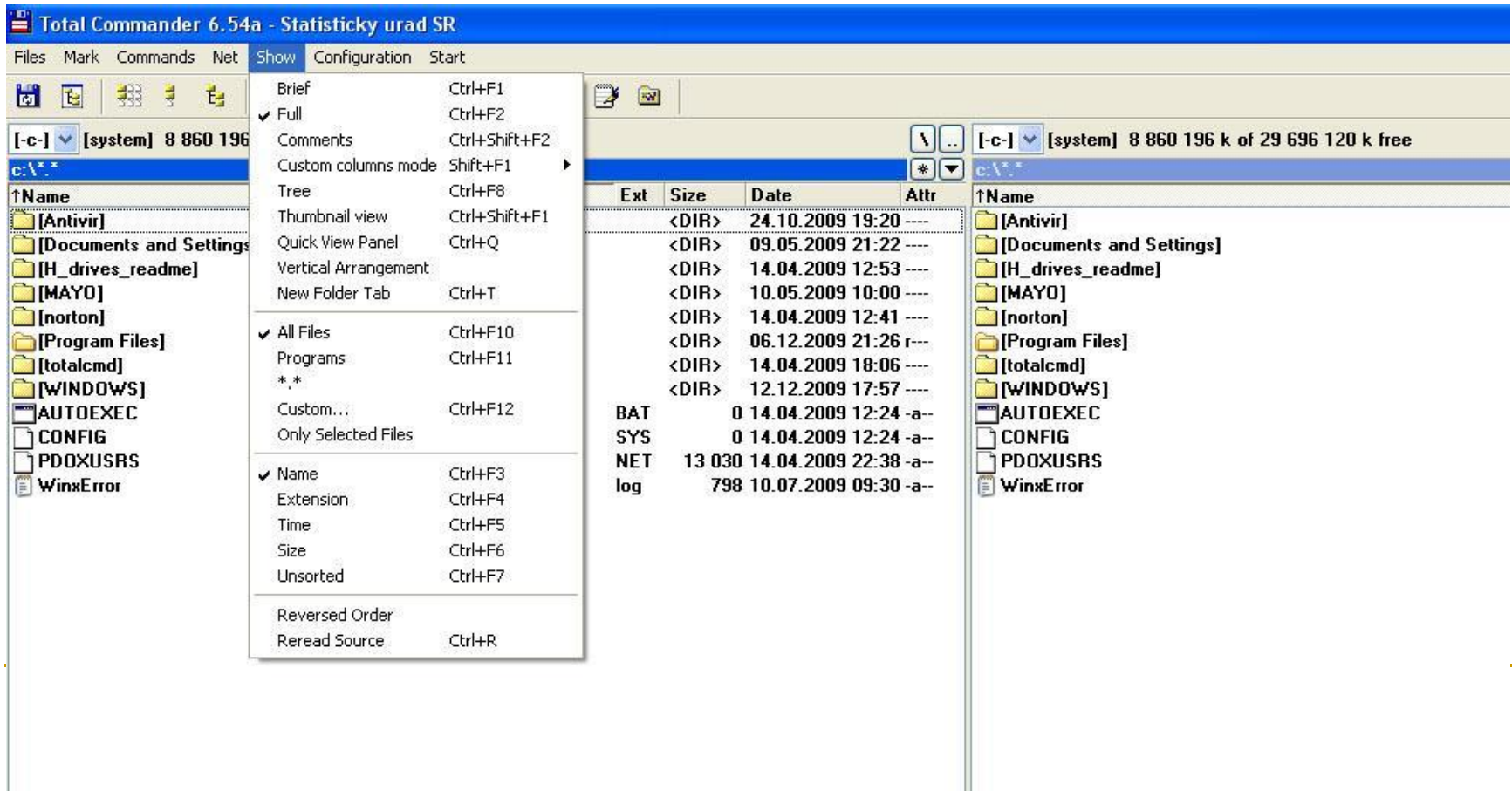

В меню "Конфигурация" сосредоточим особое внимание на разделе "Настройка", тем более, что раздел того бесспорно достоин.

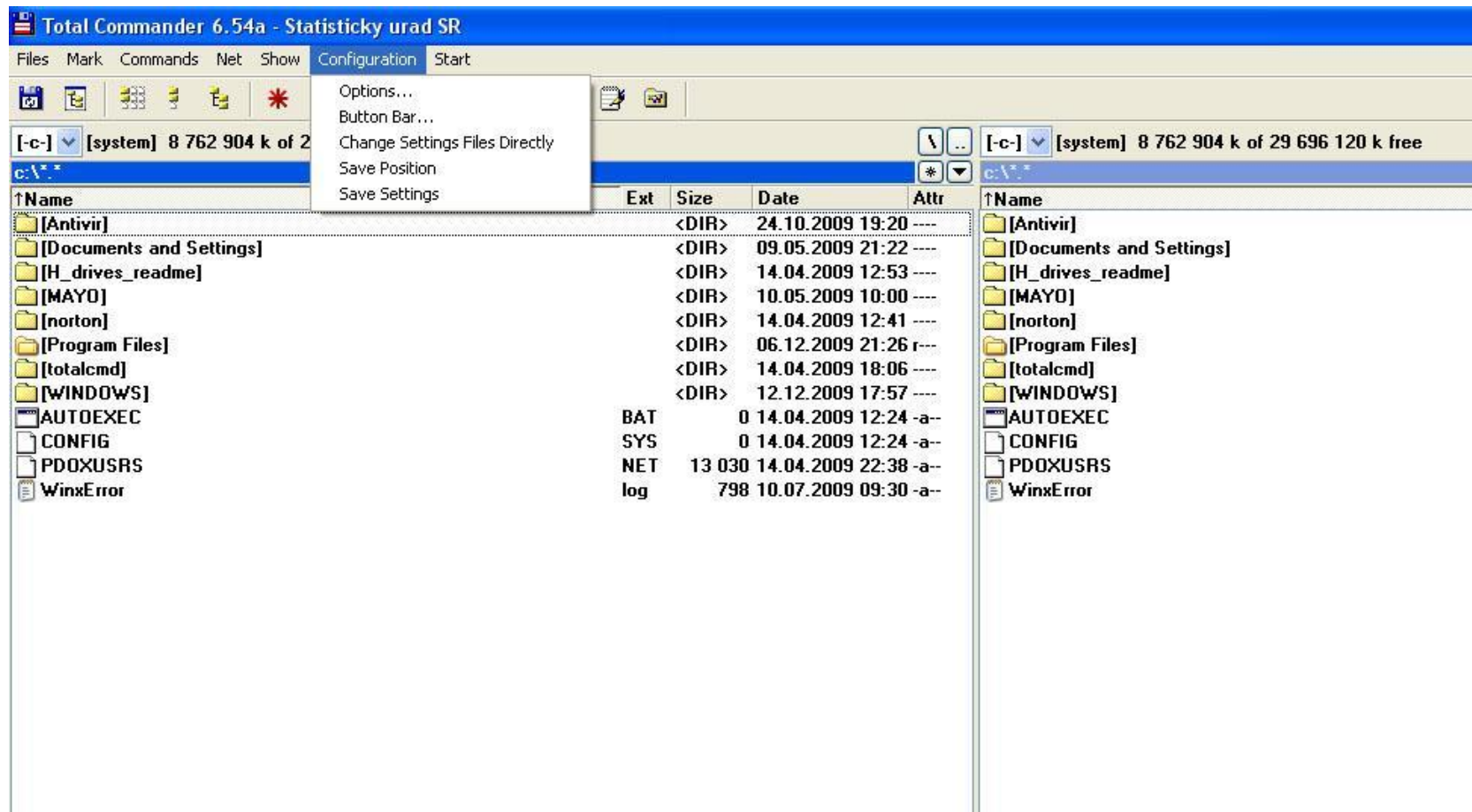

Закладка "Вид" позволяет настроить вид экрана, включение и выключение панелей и кнопок. Дополнительно пользователь может выбрать вместо "трехмерного" вида кнопок плоский "вариант" дизайна программы.

Закладка "Операции" определяет, какая кнопка мыши должна служить для выделения файлов, как должен осуществляться поиск в текущем каталоге и отображаться занимаемый подкаталогами размер.

В разделе "Табуляторы" можно задать размер заголовков рабочего меню и тип показа расширения файлов.

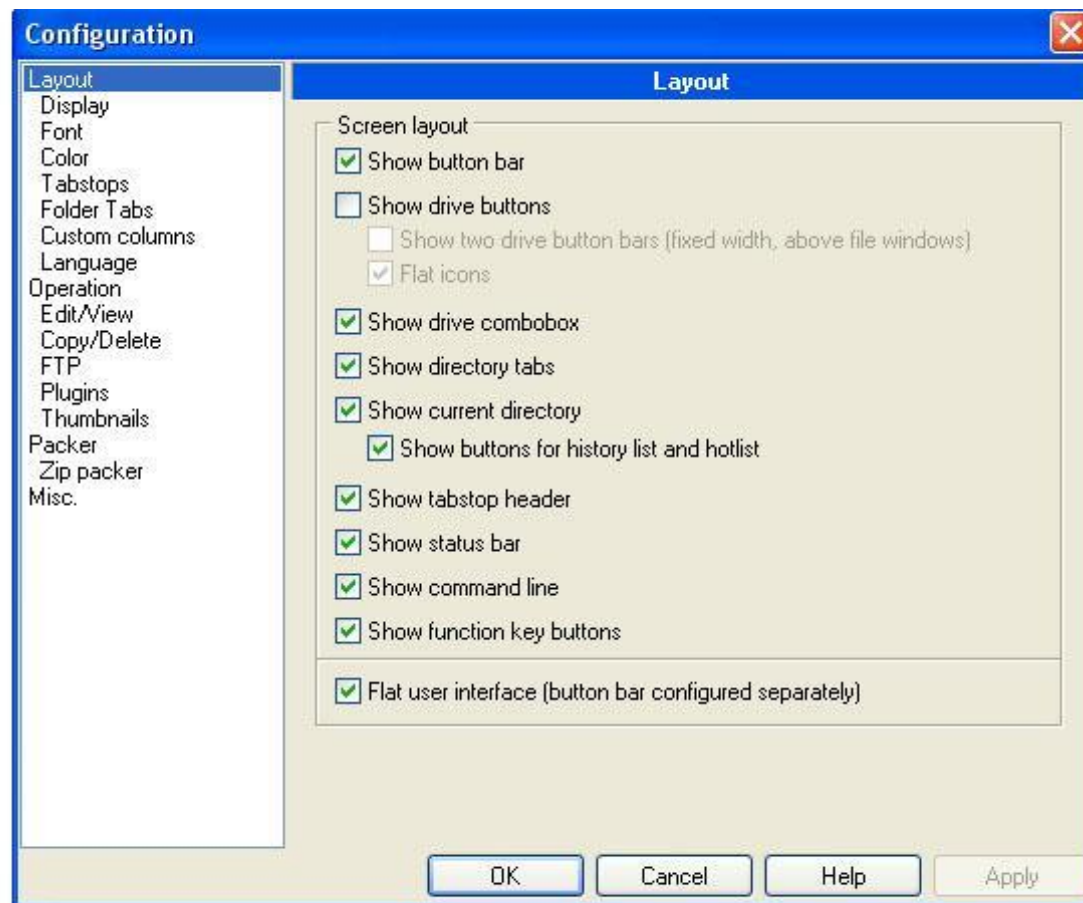

Закладка "Экран" служит не только для определения "внешности" оболочки. Так, размещенные в верхней части закладки функции служат для ограничения открытия нескольких копий программы одновременно и минимизировании ярлыка оболочки в tray-меню системы при сворачивании менеджера, размещенные чуть ниже опции отвечают за тип отображения файлов, показ значков, ярлыков и всплывающих подсказок, а также автоматическую сортировку каталогов.

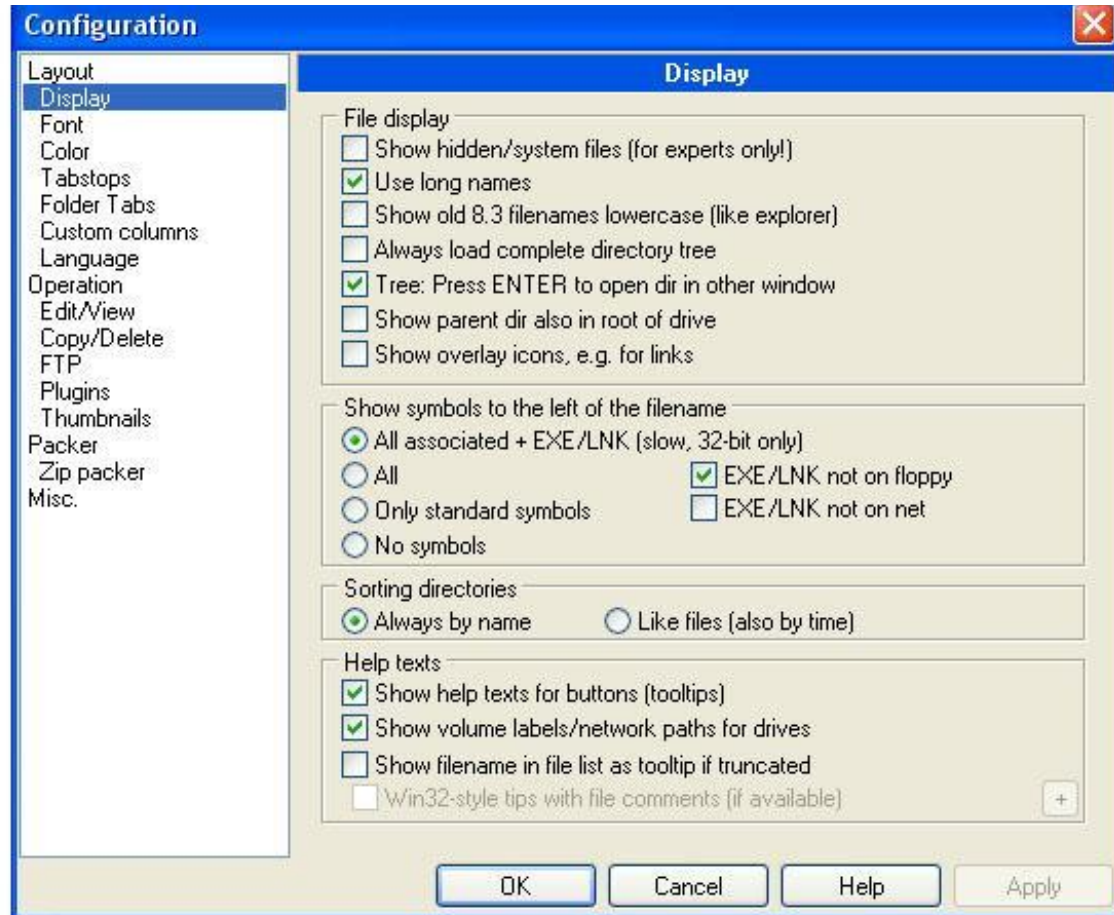

Отдельные возможности в настройке вида отображаемых символов и цветового насыщения интерфейса оболочки представлены также в закладках "Шрифт", регулирующей тип и размер шрифта, и "Цвет", определяющей цвет для обычного и выделенного текста, фона, текста под курсором и выделения специальных видов файлов.

Для указания адреса установленного текстового редактора и программы для просмотра графических файлов служит субменю "Правка/Просмотр", а используемых архиваторов - закладка "Архиваторы".

Практически полезным является также подменю "Общие". Верхняя колонка указанного меню позволяет выбрать, должна ли программа запрашивать у пользователя подтверждение на удаление полных каталогов, перезапись файлов и перетаскивание файлов мышью. Все указанные команды должны быть задействованы программой по умолчанию, в случае же если хотя бы напротив одной из упомянутых функций галочка не установлена - настойчиво советуем не подвергать судьбу ваших ценных документов лишнему риску, активизировав соответствующую опцию. Дополнительно в том же окне вы можете настроить опции работы интегрированного в оболочку FTP-клиента, переопределить горячие клавиши, а также настроить "звуковое сопровождение" в программе. Напоследок, изменить используемый в Total Commander язык интерфейса можно, выбрав его в закладке "Языки". Все произведенные изменения не забудьте подтвердить нажатием на кнопку "Применить" и выбором опции "Запомнить настройки" в подразделе главного меню "Конфигурация".

Меню Net позволяет работать с потоком данных по протоколу ftp-соединений и непосредственного соединения с FTP- и HTTP-сервером. Список доступных ftp соединений - в пункте меню NET –FTP connect

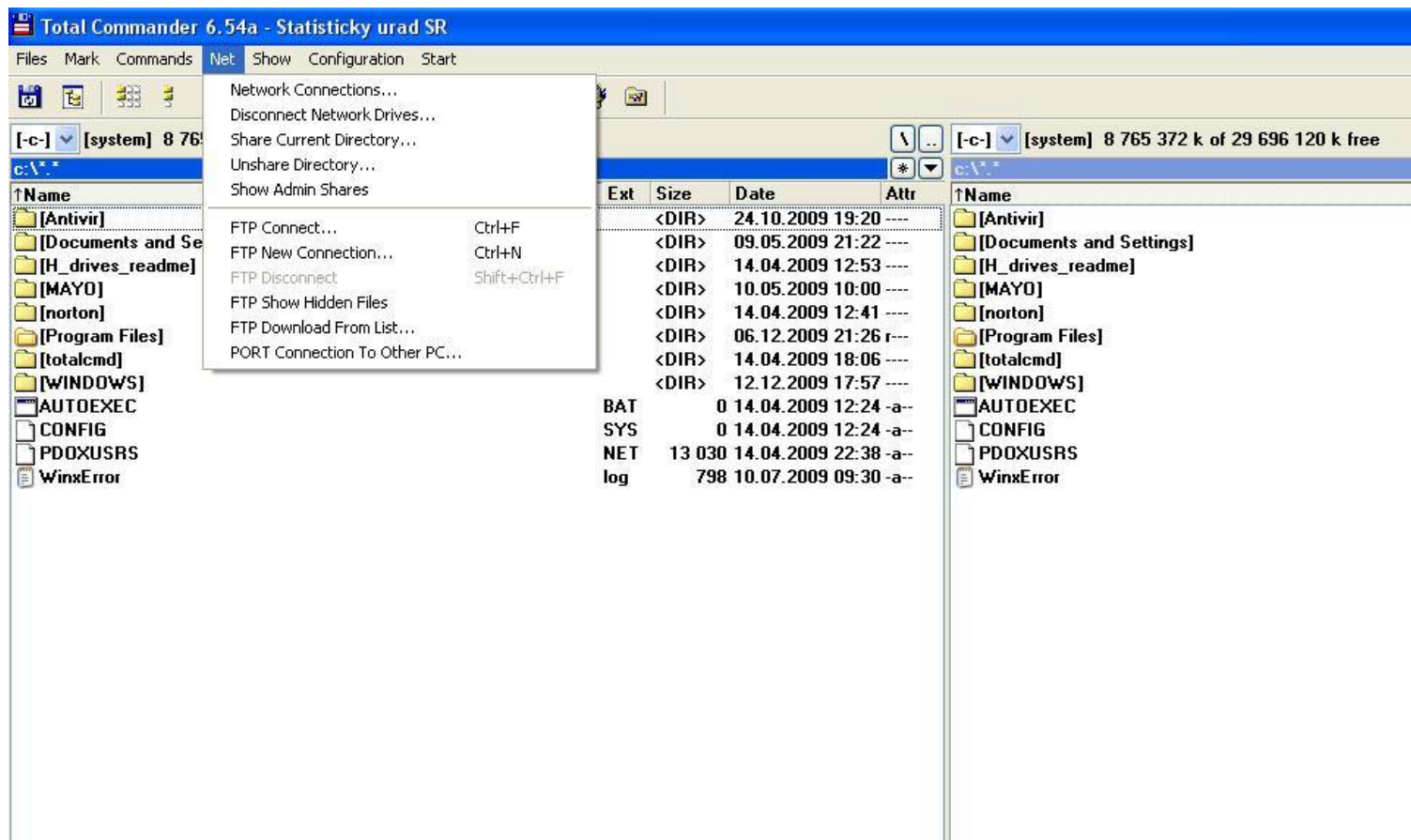

Спасибо за внимание!

