HAAS AUTOMATION TRAINING
PRESENTS

РЕЖИМ РЕДАКТИРОВАНИЯ

Панель HAAS

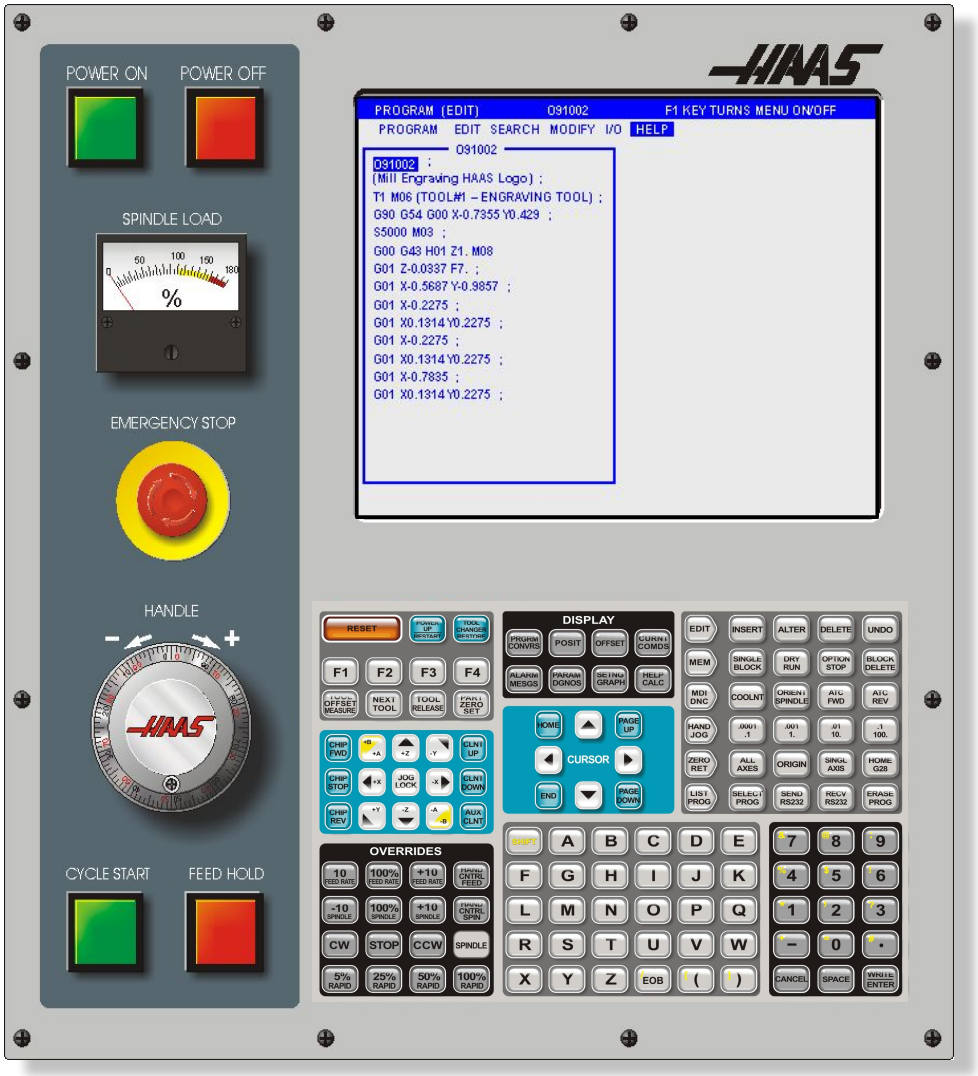

ПОЯСНЕНИЯ

НАЖМИТЕ ← ДЕЙСТВИЯ

← КЛАВИШИ

ТРИ РАЗА ДЛЯ ВЫВОДА ЭТОЙ СТАНИЦЫ ← ИНСТРУКЦИИ

← ИНФОРМАЦИЯ

(Продолжение на следующей странице) ← ДОПОЛНИТЕЛЬНАЯ ИНФОРМАЦИЯ

Для перемещения по презентации

нажмите
на левую кнопку мыши
или нажмите <***ENTER***>.

Для выхода нажмите <***ESC***>.

РЕЖИМ

Этот материал позволит Вам ***ознакомиться*** с Режимом Редактирования системы управления Haas

Местоположение кнопок Редактирования

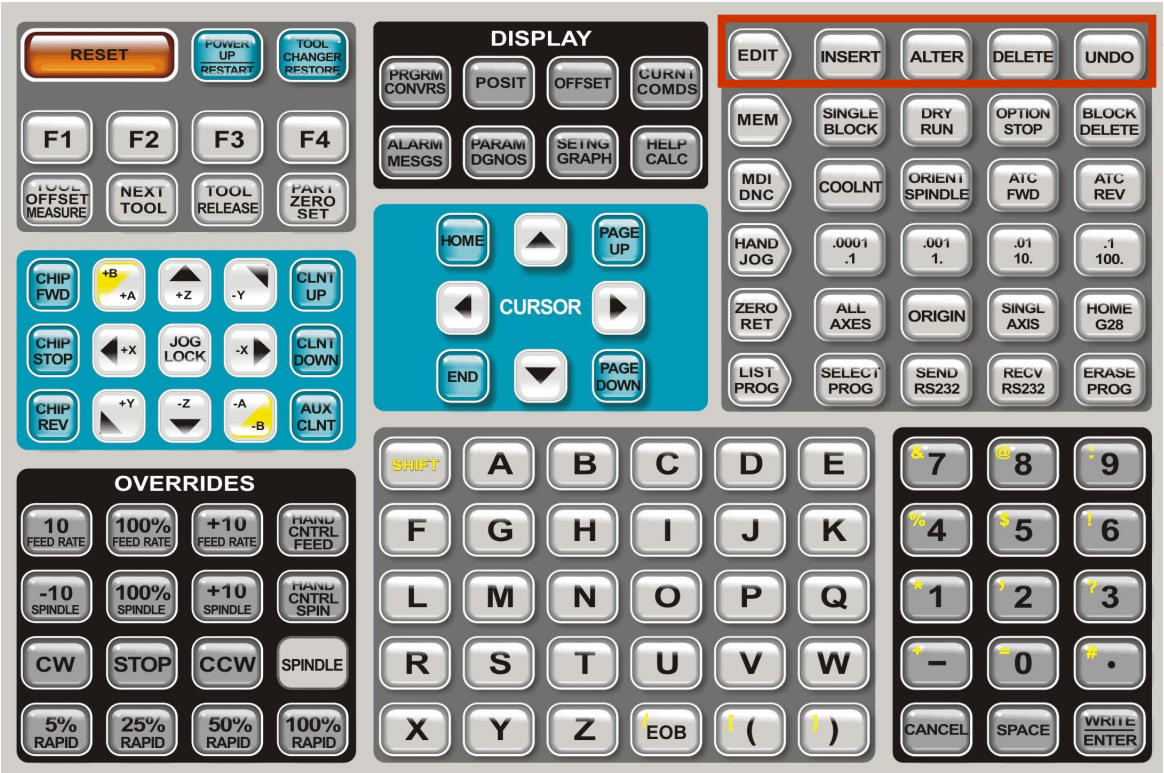

Кнопки Редактирования

РЕДАКТОР:

ВСТАВИТЬ:

ПЕРЕМЕСТИТЬ:

УДАЛИТЬ:

ОТМЕНИТЬ:

Нажатие на кнопку РЕДАКТОР загрузит текущую программу для редактирования.

Вы также можете использовать СПИСОК ПРОГРАММ или MDI/DNC для выбора программы для редактирования.

Кнопка Редактор:

Кнопка **Редактор:**

Выберите программу, которую вы хотите редактировать

Нажмите <EDIT> для перехода в Расширенный Редактор.

Расширенный редактор выполняется как отдельный модуль.

Нажмите <PRGRM CONVRS> для перехода в “Нормальный” Режим Редактирования (Большой Формат)

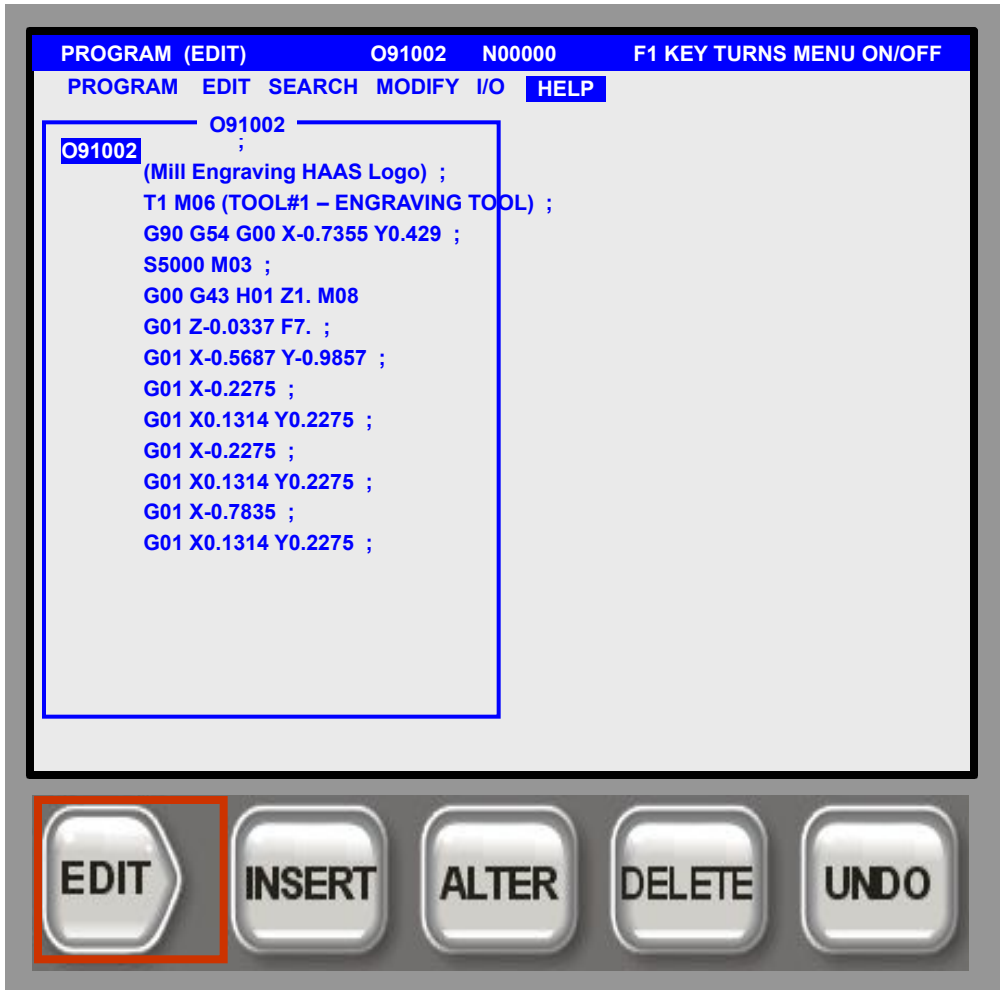

Кнопка Вставить:

Кнопка **Вставить:**

Используется для перемещения текста из строки ввода в текст программы после позиции курсора.

Также может перемещать блоки кода из одной части программы в другую.

В режиме ***Редактирование Блока*** (рассматривается позже) вы можете выбрать блок в одной программе и вставить его в другую программу.

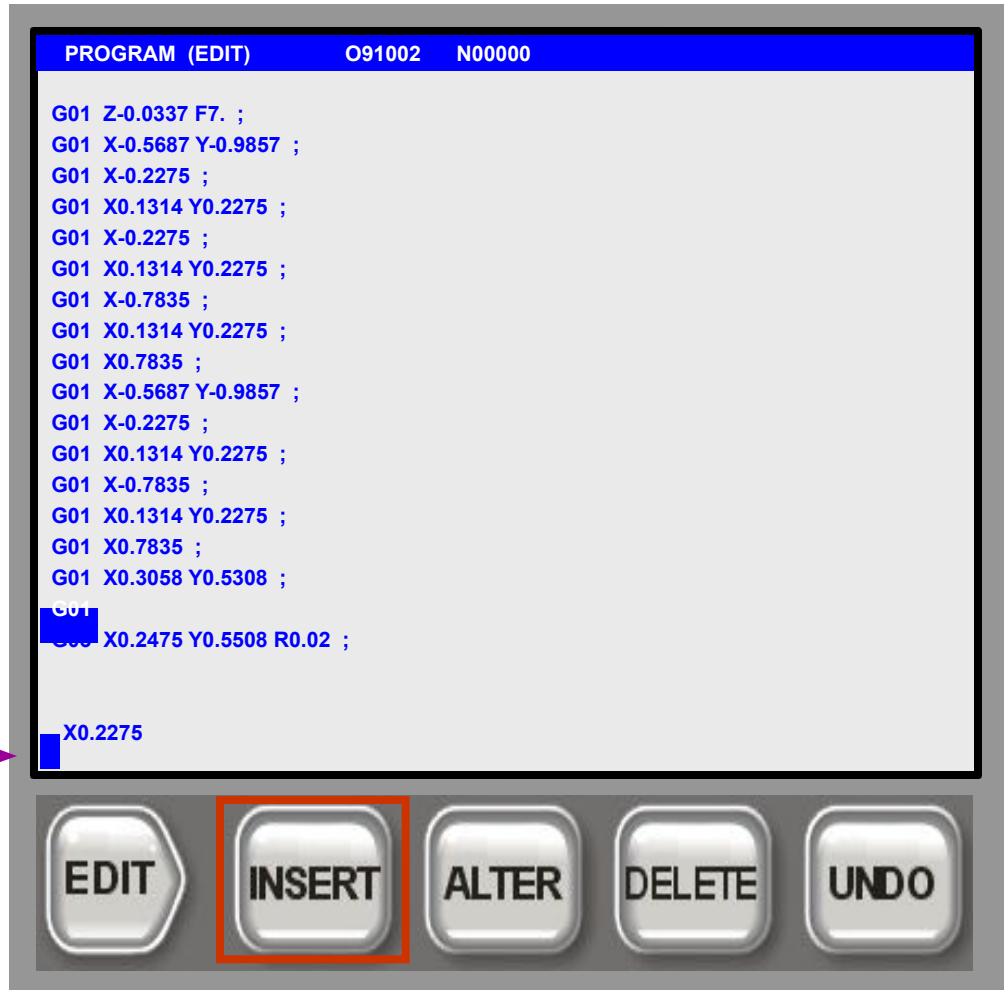

Кнопка Вставить:

Кнопка **Вставить:**

Используется для перемещения текста из строки ввода в текст программы после позиции курсора.

Также может перемещать блоки кода из одной части программы в другую.

В режиме ***Редактирование Блока*** (рассматривается позже) вы можете выбрать блок в одной программе и вставить его в другую программу.

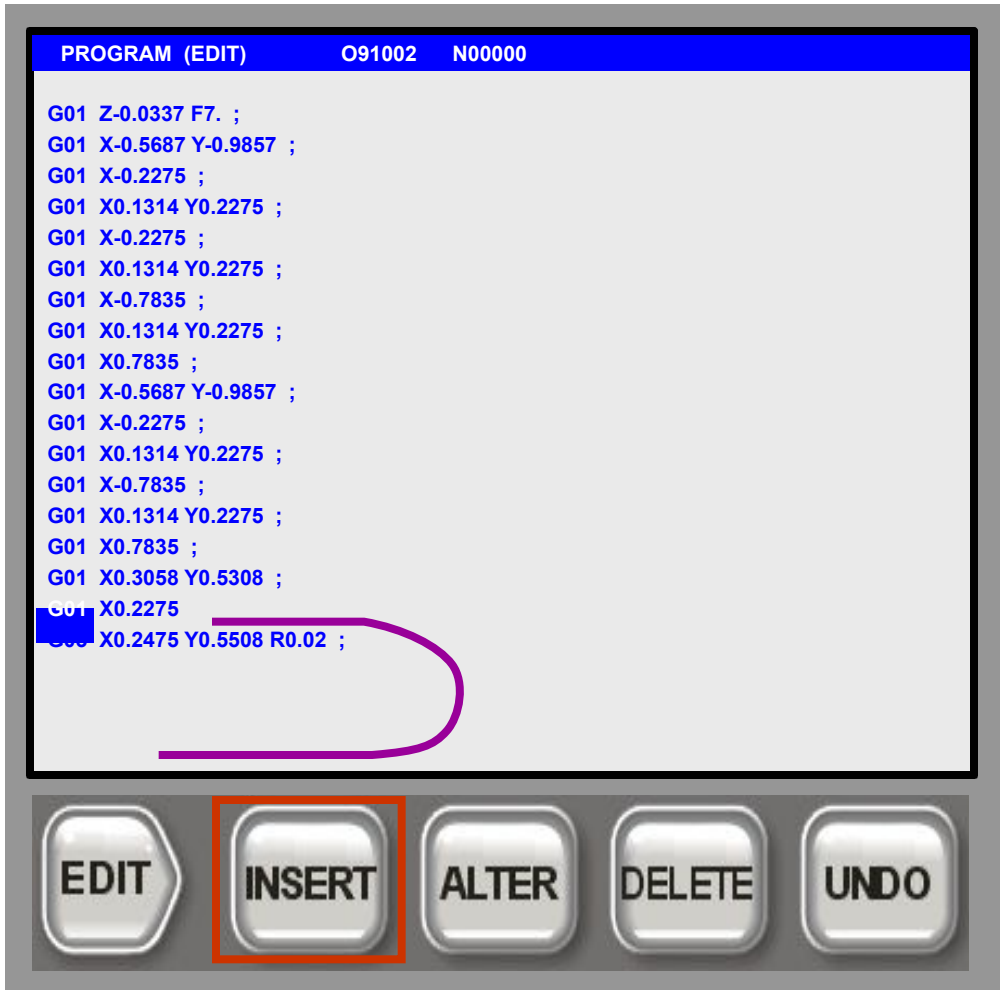

Кнопка Заменить:

Кнопка **Заменить:**

Используется для замены выделенного курсором текста на текст из строки ввода.

В режиме **Редактирование Блока** можно переместить блок программы из одного места в другое.

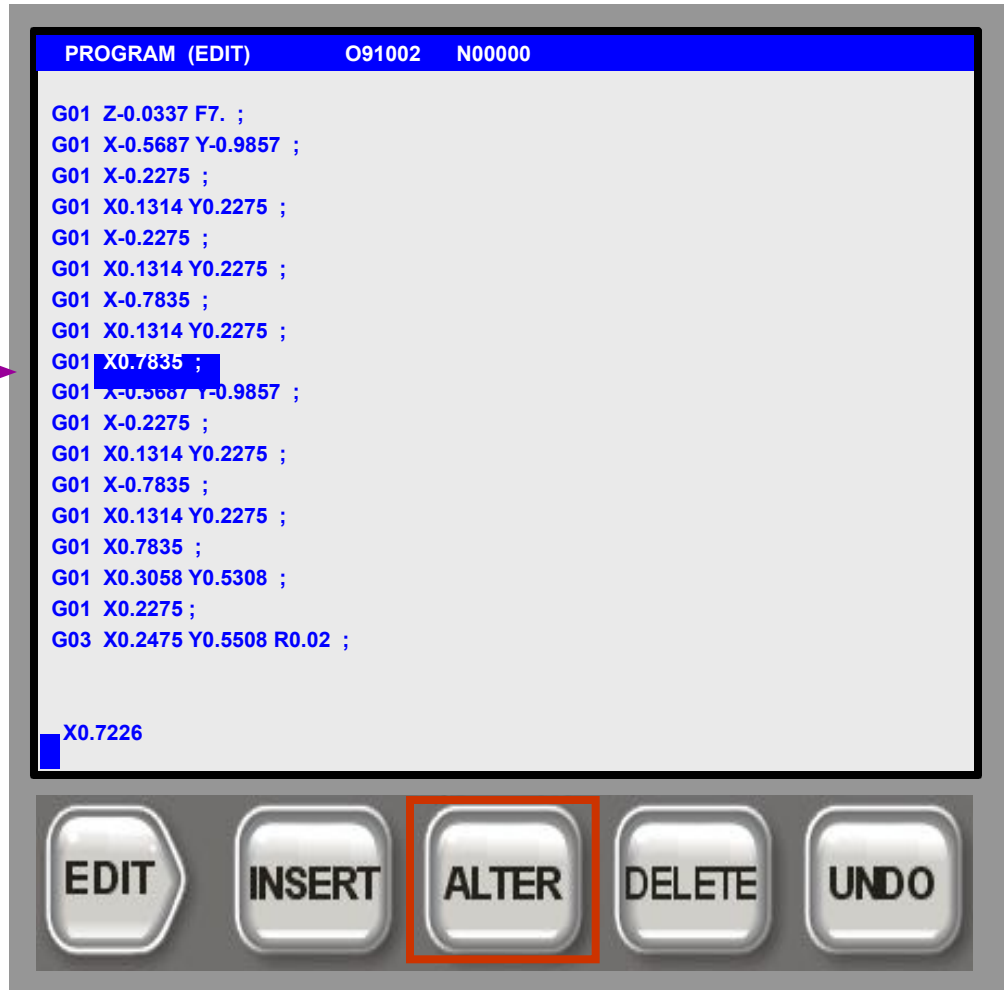

Кнопка Заменить:

Кнопка **Заменить:**

Используется для замены выделенного курсором текста на текст из строки ввода.

В режиме **Редактирование Блока** можно переместить блок программы из одного места в другое.

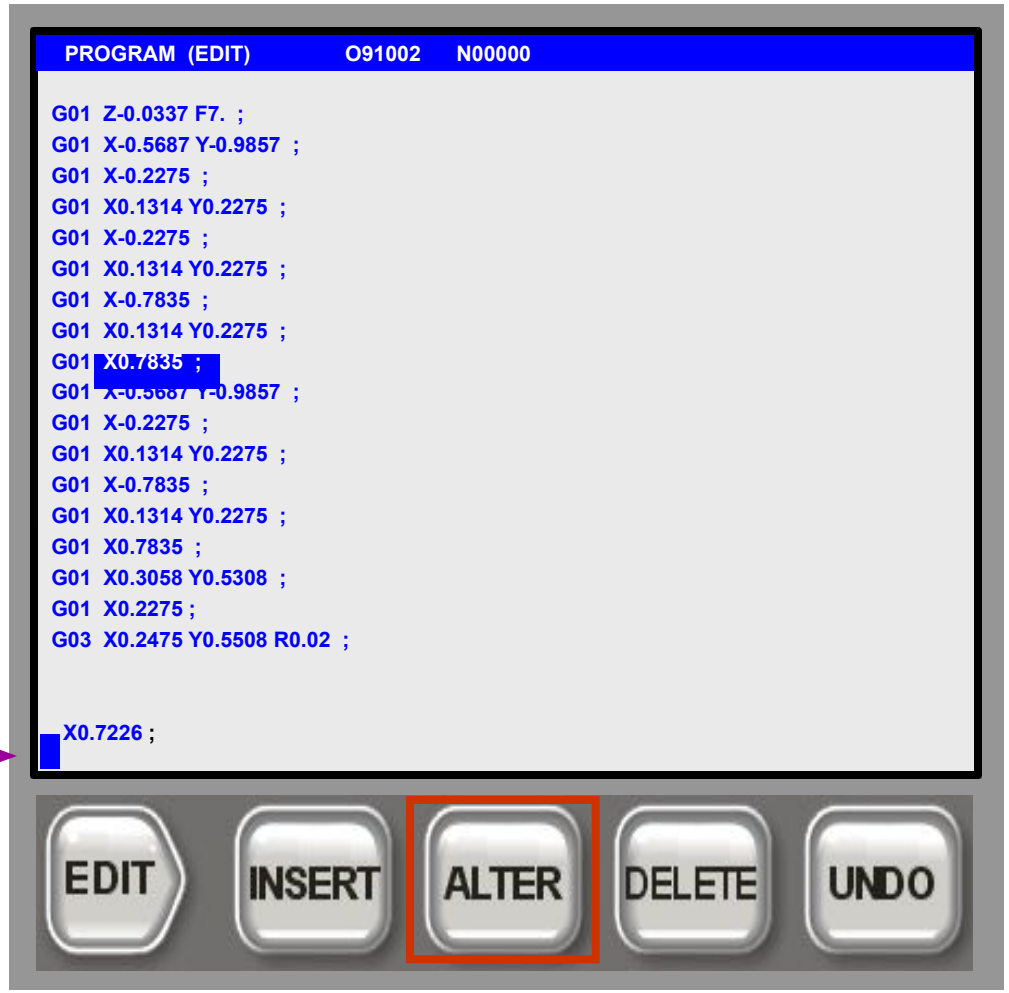

Кнопка Заменить:

Кнопка **Заменить:**

Используется для замены выделенного курсором текста на текст из строки ввода.

В режиме **Редактирование Блока** можно переместить блок программы из одного места в другое.

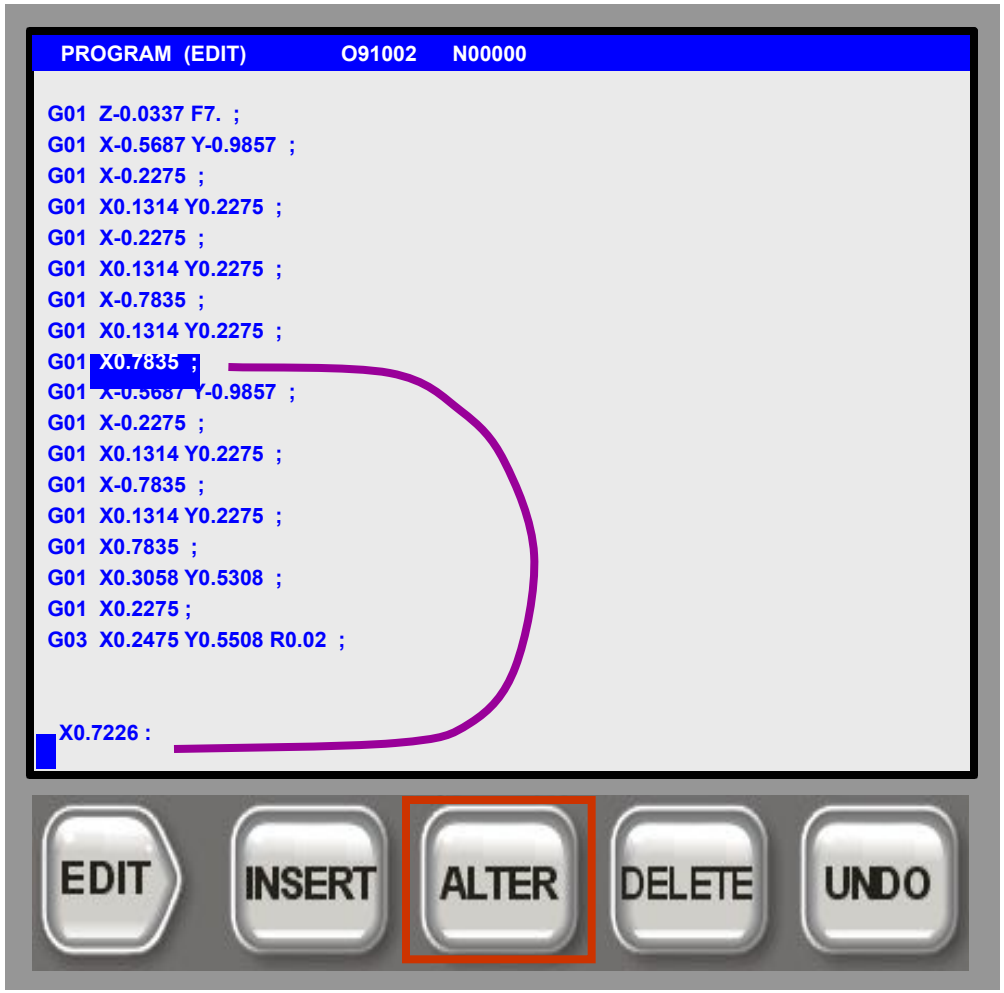

Кнопка Заменить:

Кнопка **Заменить:**

Используется для замены выделенного курсором текста на текст из строки ввода.

В режиме **Редактирование Блока** можно переместить блок программы из одного места в другое.

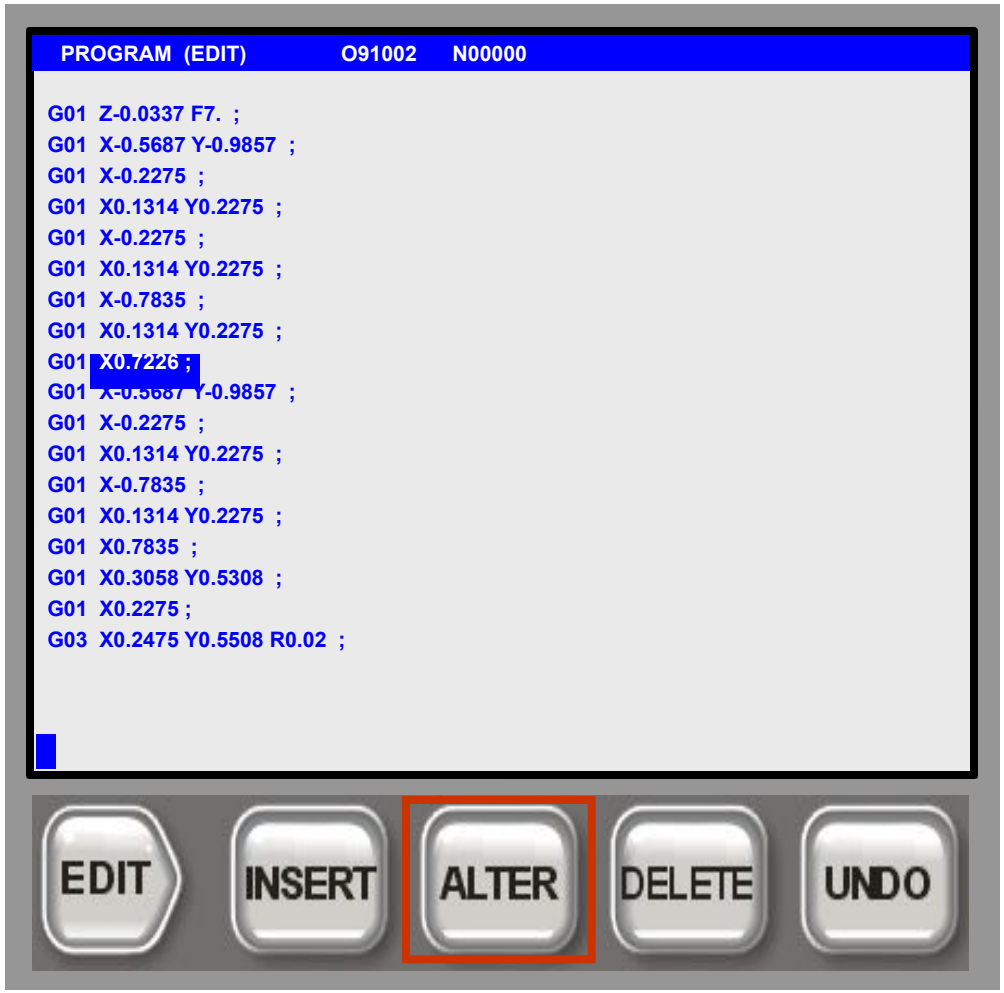

Кнопка Заменить:

Кнопка **Заменить**:

Для сохранения программы из режима MDI в список программ.

Введите новое имя программы Onnnnn; (одно из неиспользованных) в строку ввода и затем **Нажмите <ALTER>**

ПРИМЕЧАНИЕ: Экран MDI будет очищен, но программа будет сохранена в списке программ под заданным номером.

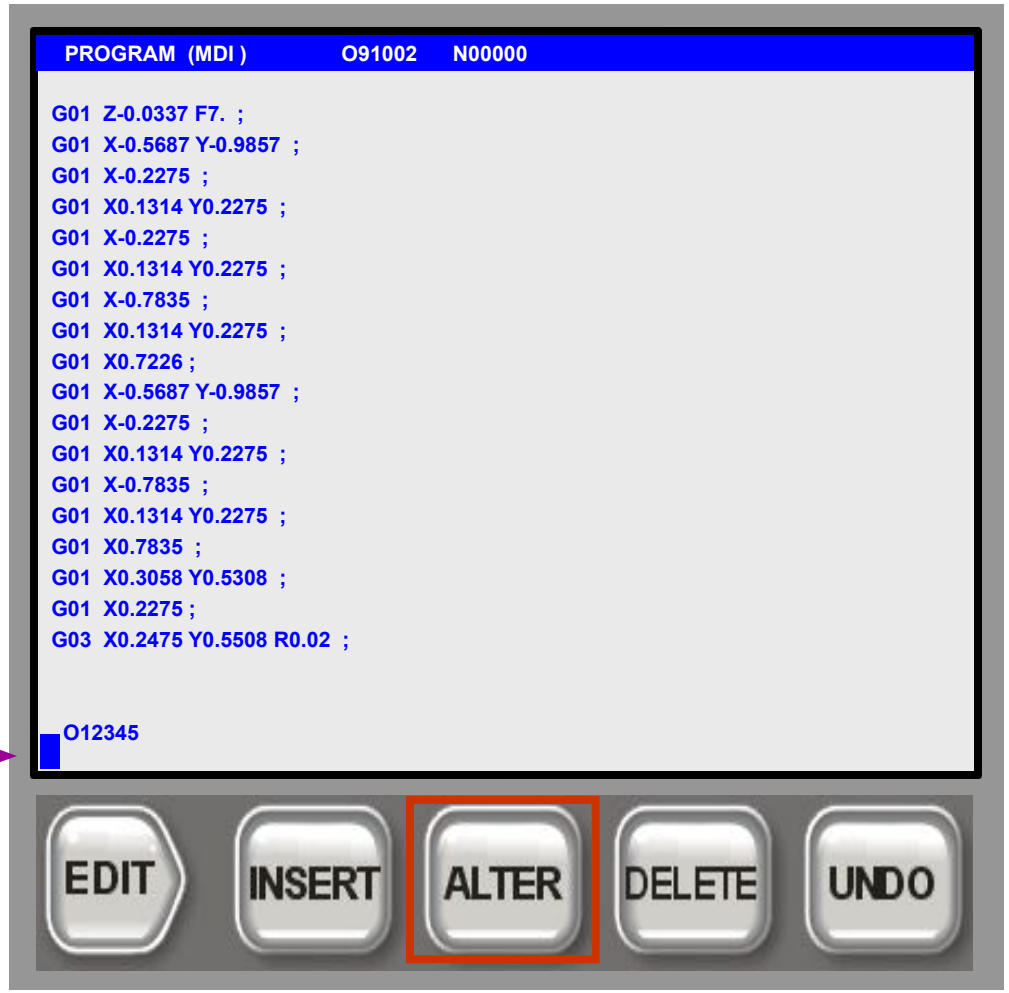

Кнопка Удалить:

Кнопка **Удалить:**

Используется для удаления выделенного элемента.

В режиме **Редактирование Блока** может использоваться для удаления указанного блока.

Может использоваться для удаления элемента сообщения на Экране Сообщений.

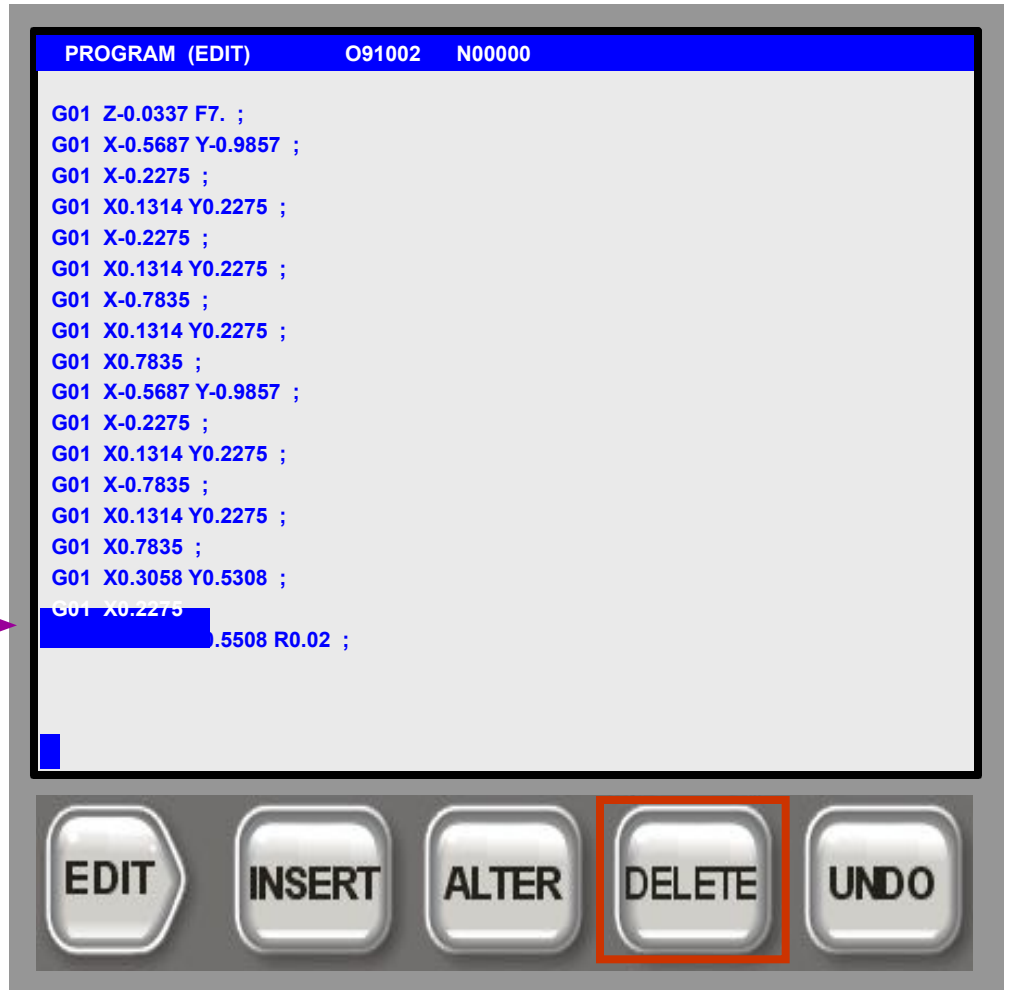

Кнопка Отменить:

Кнопка **Отменить:**

Используется для отмены до 10 последних операций редактирования.

Не позволяет отменять команды блочного редактирования.

В режиме **Редактирование Блока** вы можете применять операции редактирования к нескольким строкам кода. Допустимы операции копирования, перемещения и удаления блока.

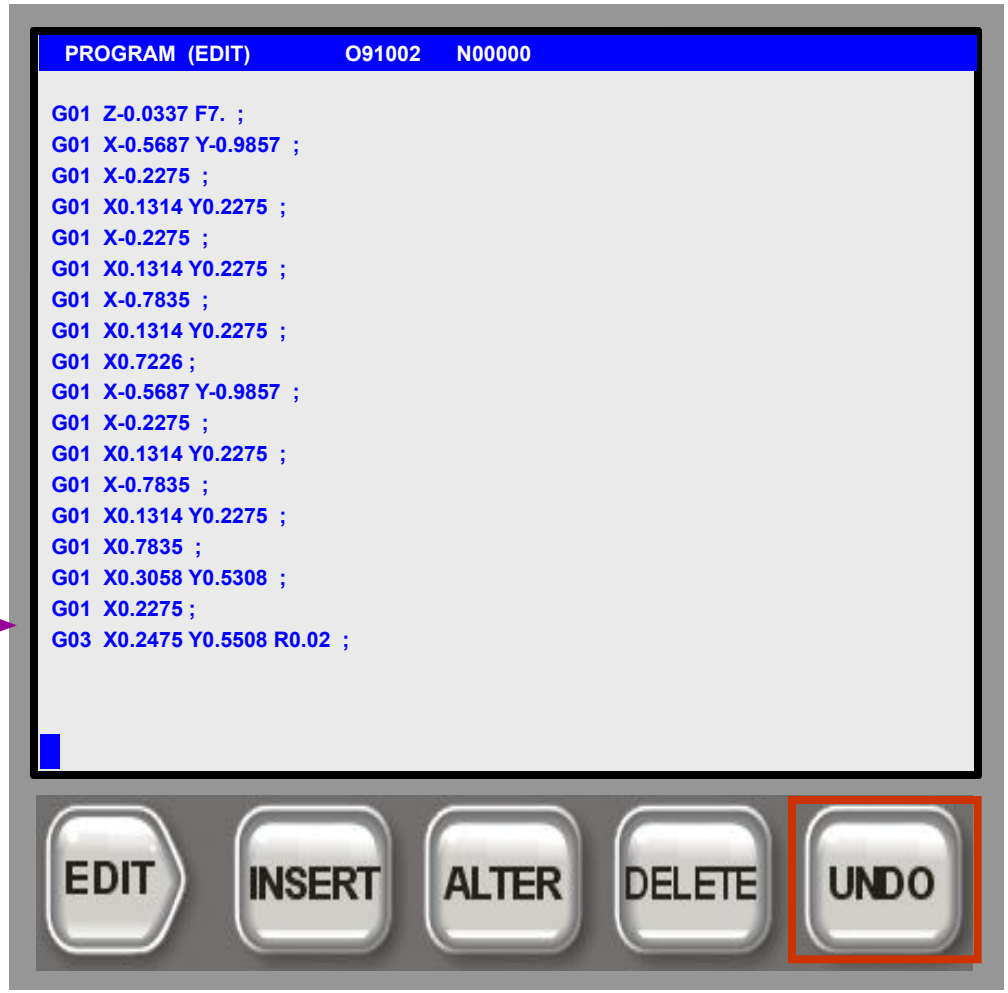

В режиме Расширенного Редактора **Нажмите <F2>** для задания начала блока, затем переместитесь ниже и **Нажмите <F2>** снова для определения конца блока для редактирования.

В 40 символьном редакторе **Нажмите <F1>** для определения начала блока и **Нажмите <F2>** для задания конца блока.

Для отмены выделения блока **Нажмите <UNDO>**

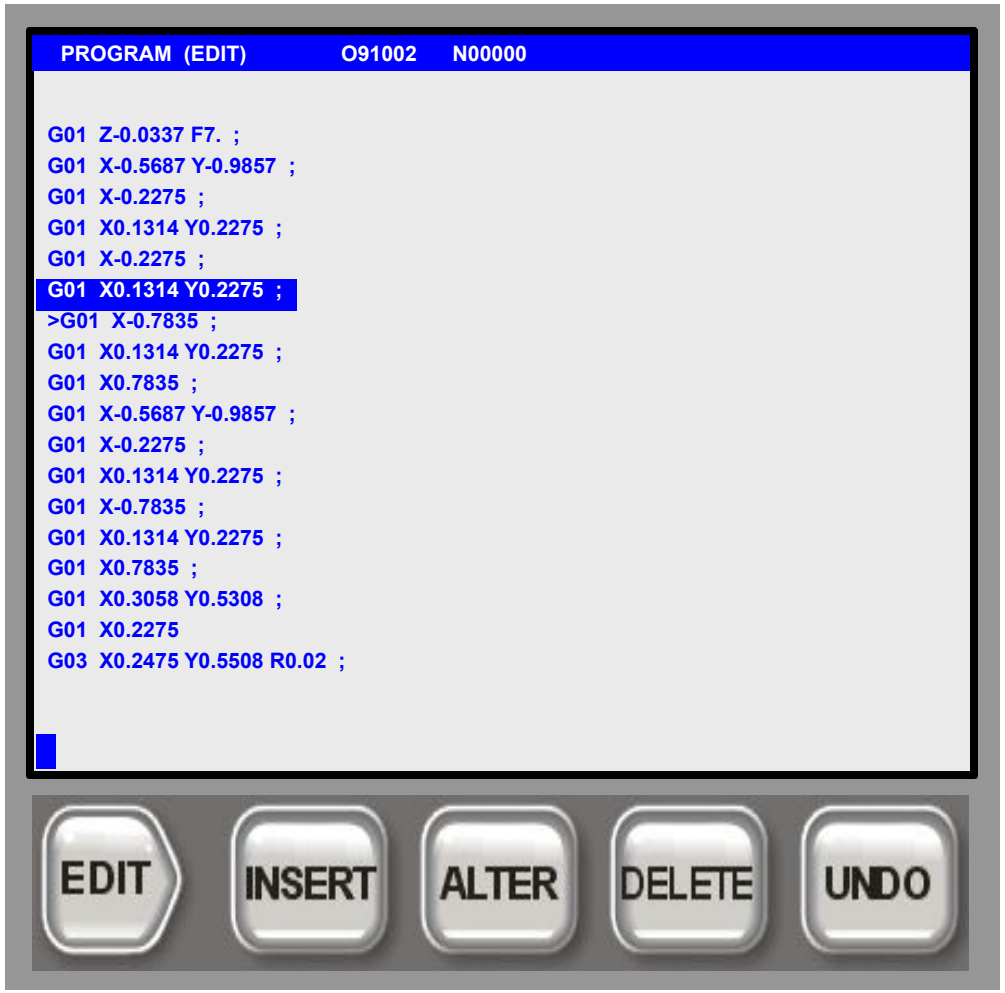

В режиме Расширенного Редактора **Нажмите <F2>** для задания начала блока, затем переместитесь ниже и **Нажмите <F2>** снова для определения конца блока для редактирования.

В 40 символьном редакторе **Нажмите <F1>** для определения начала блока и **Нажмите <F2>** для задания конца блока.

Для отмены выделения блока **Нажмите <UNDO>**

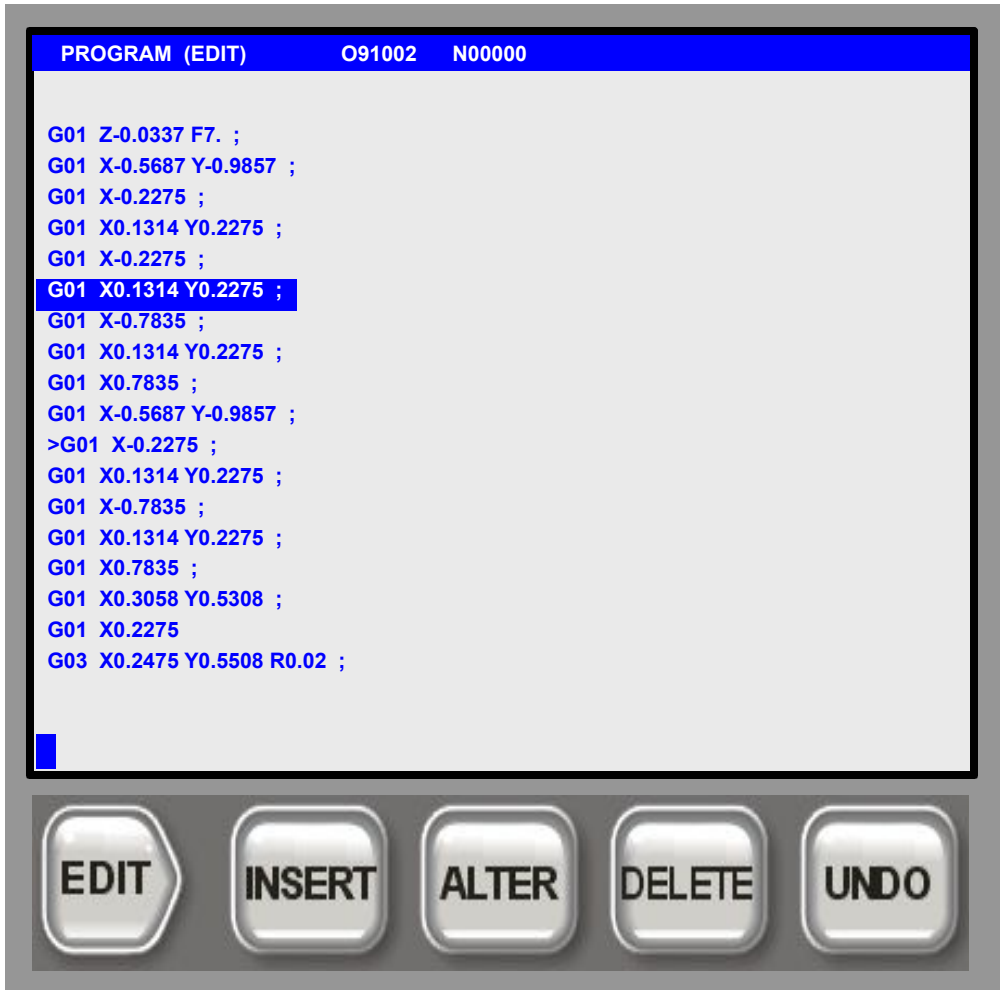

В режиме Расширенного Редактора **Нажмите <F2>** для задания начала блока, затем переместитесь ниже и **Нажмите <F2>** снова для определения конца блока для редактирования.

В 40 символьном редакторе **Нажмите <F1>** для определения начала блока и **Нажмите <F2>** для задания конца блока.

Для отмены выделения блока **Нажмите <UNDO>**

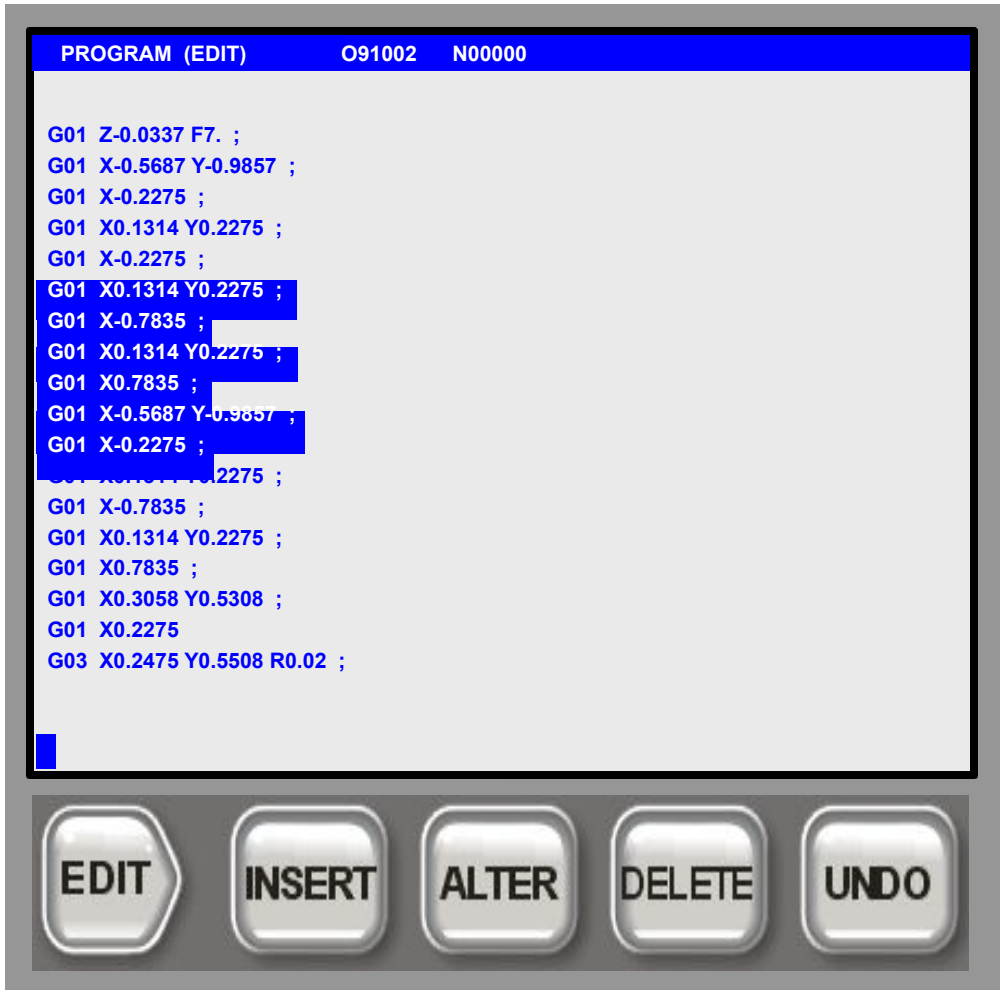

Prepared by Haas Automation
Training Department
Oxnard, CA 93030